



广州世方建筑设计有限公司

GUANGZHOU SHIFANG ARCHITECTS AND ENGINEERS LTD

图纸目录

DRAWINGS DIRECTORY

						共 张; 第 张		阶段 STATUS	
建设单位 CLIENT		审定 AUTHORIZED BY	陈华明		专业负责 CHIEF	陈华明		专业 PROFESSION	建筑
工程名称 PROJECT		审核 AUDITED BY	张海峰		项目负责 PROJECT CHIEF	陈华明		版本号 REVISION	
子项名称 SUB-TITLE		校对 CHECKED BY	尹登辉		设计 DESIGN	罗克霖		日期 DATE	
序 号 NO.	图 纸 名 称 TITLE					图 号 DRAWN NO.	规 格 SIZE	附 注 ANNOTATIONS	
01	建筑设计说明					1-01	A2		
02	建筑构造用料做法表					1-02	A2		
03	室内装修设计说明(一)					1-03	A2		
04	室内装修施工设计说明(二)					1-04	A2		
05	现状总平面					1-05	A2		
06	首层现状平面图 地下室现状平面图					1-06	A2		
07	二层现状平面图					1-07	A2		
08	三层现状平面图					1-08	A2		
09	①~⑩轴现状立面图					1-09	A2		
10	⑩~①轴现状立面图					1-10	A2		
11	①~⑤轴现状立面图 ⑤~①轴现状立面图					1-11	A2		
12	总平面					1-12	A2		
13	首层平面图 地下室平面图					1-13	A2		
14	二层平面图					1-14	A2		
15	三层平面图 屋面平面图					1-15	A2		
16	房间立面图					1-16	A2		
17	人行道平面图					1-17	A2		
18	卫生间无障碍改造大样					1-18	A2		
19	挡土墙大样					1-19	A2		
20	台阶、楼梯大样					1-20	A2		
21	无障碍大样					1-21	A2		
22									
23									
24									
25									
26									
27									
28									
29									
30									
31									
32									
33									
34									
35									
36									
37									
38									



广州世方建筑设计有限公司

GUANGZHOU SHIFANG ARCHITECTS AND ENGINEERS LTD

建筑行业（建筑工程）乙级；风景园林工程
设计乙级；市政行业（道路工程、给水工程、
排水工程、桥梁工程）专业乙级；

证书编号：A244062074

NATIONAL DESIGN LICENSE No.A244062074

地址 Add：广州市番禺区兴南大道268号

邮箱 E-mail：483151180@qq.com

电话 Tel：020-39922677

新丰县黄礑镇敬老院 改造提升项目工程 施工图

广州世方建筑设计有限公司
2021年09月

建 筑	ARCHITECTURE
结 构	STRUCTURE
给 排 水	PLUMBING
暖 通	MECHANICAL

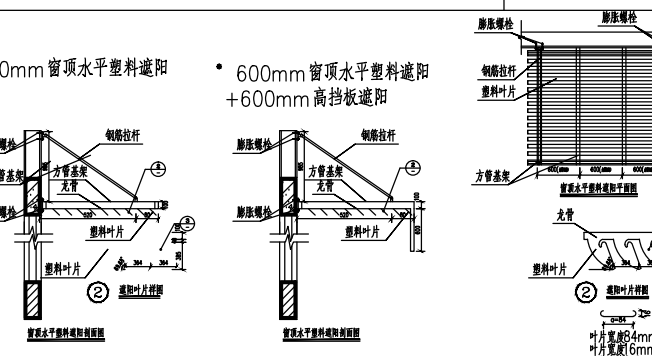
项	目	用 料 做 法	使用部位	项 目	用 料 做 法	使用部位	项 目	用 料 做 法	使用部位				
屋 面	结构层	现浇钢筋混凝土板	所有屋面	踢脚线	1.水泥砂浆踢脚线	中南标05ZJ001 踢	中南标地下室防水	附加涂膜防水	中南标05ZJ001 地防3				
	结构层2	预铺钢筋混凝土板 M10 号水泥砂浆浆20 厚,板缝用 C10 号细石混凝土填实	2.面砖踢脚		中南标05ZJ001 踢 20	除卫生间		附加卷材防水	中南标05ZJ001 地防2				
	结构层3	钢筋混凝土层架、梁、墙、柱	3.粘贴花岗岩踢脚线		中南标05ZJ001 踢			附加涂膜、卷材防水	中南标05ZJ001 地防1				
	结构找坡	结构做法按3%板面纵横各刷防水涂料一度,局部建筑反向找坡2%用18水泥陶粒	所有屋面	增 墙	1.面砖墙裙	中南标05ZJ001 裙 11 墙裙高=通高 不锈钢压顶	卫生间						
	建筑找坡	结构板面纵横各刷防水涂料一度,建筑找坡 2% 用18水泥陶粒	所有屋面		2.花岗石墙裙	中南标05ZJ001 裙 16	前室 楼梯厅						
	屋面1 (Ⅱ级防水)	• 西式陶瓦 • 1:3水泥砂浆抹瓦层最薄处20厚 • 20厚1:3水泥砂浆找平层 • 45厚岩棉板 • 20厚1:3水泥砂浆找平层 • 钢筋混凝土屋面板,表面清扫干净	坡屋面		3.胶合板墙裙	中南标05ZJ001 裙 墙裙高1500MM							
	屋面9 (Ⅰ级防水)	• 40mm 细石混凝土 • 25 mm C30 水泥砂浆 • 40mm挤塑聚苯板(节能计算35mm挤塑聚苯板) • 4 mm APP 改性沥青防水卷材 • 5厚聚氨酯防水涂料,沿墙上翻高出地面不小于300 • 20 mm1:2.5水泥砂浆找平层 • 钢筋混凝土屋面板上用与结构板同标号的混凝土找坡2%,与结构板同时浇注,板表面第一次原浆收干、压实(除局部汇水找坡外不压实),阴阳角处用聚合物防水砂浆抹圆R50圆弧处理(向侧墙地面找坡并压平,水落口底应低于对应工区最低点,侧墙地面两侧250范围内,找坡坡度>5%) 注:分格缝做法按本建筑说明6.3条	1、铲除清理原屋面隔热层与防水层 2、需花修补平整基层左做法重做 屋顶平台	涂料	1.乳胶漆	中南标05ZJ001 漆23	除卫生间	外	1.涂料外墙面(标准Ⅰ)	• 非憎水性防水砂浆12厚找平; • 非憎水性防水砂浆8厚底层; • 聚合物水泥基防水涂料1.0厚; • 涂料(防水、透气、耐候); [1、铲除清理原屋面隔热层 2、需花修补平整基层左做法重做]			
	刚性加卷材防水(Ⅱ级防水)	中南标05ZJ001 混 (种植屋面)	2.大白浆		中南标05ZJ001 浆2		2.氟碳漆涂料(标准Ⅰ)		• 聚合物水泥砂浆12厚找平; • 聚合物水泥砂浆2厚防水层; • 涂料(防水、透气、耐候);				
			3.石灰浆		中南标05ZJ001 浆1		3.涂料外墙面(标准Ⅱ)		• 纤维水泥砂浆15厚(水泥:中砂=1:2.5,纤维掺量0.8kg/m³) • 聚合物水泥基防水涂料1.0厚; • 涂料(防水、透气、耐候);				
	楼 地 面	1.素砼楼面	• C30细石砼保护层兼找坡,最薄处40mm,随捣随抹光。 • 素水泥浆一道结合层; • 钢筋砼楼板上	台阶	4.调和漆	中南标05ZJ001 漆1		5.外墙	• 10mm外墙面砖 • 20mm聚合物防水砂浆 • 200mm加气混凝土砌块 • 20mm玻化微珠保温砂浆(注:二层以下50mm玻化微珠保温砂浆)				
2.水泥砂浆楼面		中南标05ZJ001 楼 1	5.调油漆		中南标05ZJ001 漆2		6.						
3.水磨石地面		中南标05ZJ001 地 11	6.裱糊墙纸		中南标05ZJ001 楼1					7.涂料外墙面	• 加气砼外墙体 • 介面处理剂一道 • 15厚2:1:8水泥石灰混合砂浆分两次抹 • 7厚1:2:4 聚合物水泥砂浆防水层 • 涂料		
4.防滑地砖楼面		中南标05ZJ001 楼 10	散水	1.花岗岩板贴面台阶	中南标05ZJ001 台7	室外台阶		8.挂石材外墙面				• 按石材规格予埋不锈钢挂件; • 不锈钢连接件固定石板,石板离墙50; • 板缝灌注中性密封胶。	
5.大理石楼面		中南标05ZJ001 楼 11		2.水泥砂浆台阶	中南标05ZJ001 台1		9.面 砖 外 墙 面		中南标05ZJ001 外墙13 (加气砼外墙面)				
6.陶瓷地砖楼面		中南标05ZJ001 楼 9		3.陶瓷地砖台阶	中南标05ZJ001 台5					10.彩砂涂料外墙面	中南标05ZJ001 外墙17		
7.胶粘薄型木地板地面		中南标05ZJ001 地 32	4.水泥砂浆坡道	中南标05ZJ001 坡6		11.氟碳漆涂料外墙面		中南标05ZJ001 外墙24 (加气砼外墙面)					
8.陶瓷地砖防水楼面		中南标05ZJ001 楼 33	5.麻石砖坡道	中南标05ZJ001 坡11			12.花岗石外墙面		中南标05ZJ001 外墙15				
9.陶瓷地砖防水楼面(标准Ⅰ)		• 陶瓷地砖,白水泥砂浆; • 聚合物水泥砂浆3厚粘结层; • 聚合物水泥基防水涂料1.5厚; • 聚合物水泥砂浆10厚找平层; • 1:3水泥砂浆找坡1~3%,最薄处20mm;	6.混凝土散水	中南标05ZJ001 散1						水	非生活用水池	侧壁 • 1:2.5水泥砂浆嵌平抹实; • 聚合物水泥砂浆10厚; 底版 • 聚合物水泥砂浆15厚; • 1:2.5水泥砂浆嵌平抹实;	
10.陶瓷地砖防水楼面(标准Ⅰ)		• 陶瓷地砖,白水泥砂浆; • 聚合物水泥砂浆3厚粘结层; • 聚合物水泥基防水涂料1.5厚; • 聚合物水泥砂浆10厚找平层; • 陶粒砼填充结构面降下的空间,找坡1~3%并抹光; • 聚合物水泥基防水涂料1.5厚; • 聚合物水泥砂浆抹平结构板面;	7.混凝土车行道	中南标05ZJ001 路3		池		生活用水池					侧壁 • 1:2.5水泥砂浆嵌平抹实; • 聚合物水泥砂浆7厚,面扫无毒、防腐、防锈涂层三道至五道。 底版 • 聚合物水泥砂浆10厚,面扫无毒、防腐、防锈涂层三道至五道。 • 1:2.5水泥砂浆嵌平抹实。
11.陶瓷地砖地面	中南标05ZJ001 地 20	8.预制块人行道	中南标05ZJ001 路10		梯				✓ 1 不锈钢栏杆按Y5J403-1,B16页B5类施工。 ✓ 2 起步按11ZJ401-38页详图6施工。 ✓ 3 防撞按11ZJ401-39页详图16施工。 ✓ 4 靠墙栏杆扶手按Y5J403-1,E4页K8型详图施工。				
12.花岗石地面	中南标05ZJ001 地 25	项 棚	1.混合砂浆顶棚	中南标05ZJ001 顶 1						除注明外的所有墙面	其	它	
13.水泥砂浆地面	中南标05ZJ001 地 2		2.人防天花	中南标05ZJ001 顶 22				1.吸声墙面		中南标05ZJ001 内墙 28			内墙为加气砼块
14.细石砼防潮地面	中南标05ZJ001 地 55		3.铝板吊顶	中南标05ZJ001 顶 22		2.混合砂浆墙面	中南标05ZJ001 内墙 4		除卫生间外的所有墙面				
内 墙	地下室底板防水	(标准Ⅰ)	4.铝格栅吊顶	中南标05ZJ001 顶 23							地下室侧壁防水	(标准Ⅰ)	
			地下室侧壁防水	(标准Ⅰ)	地下室顶板防水			(标准Ⅰ)					
						地下室侧壁防水	(标准Ⅰ)		地下室顶板防水	(标准Ⅰ)			
	地下室侧壁防水	(标准Ⅰ)									地下室顶板防水	(标准Ⅰ)	
			地下室侧壁防水	(标准Ⅰ)	地下室顶板防水			(标准Ⅰ)					
						地下室侧壁防水	(标准Ⅰ)		地下室顶板防水	(标准Ⅰ)			
	地下室侧壁防水	(标准Ⅰ)									地下室顶板防水	(标准Ⅰ)	
地下室侧壁防水			(标准Ⅰ)	地下室顶板防水	(标准Ⅰ)								
						地下室侧壁防水	(标准Ⅰ)	地下室顶板防水	(标准Ⅰ)				
	地下室侧壁防水	(标准Ⅰ)								地下室顶板防水	(标准Ⅰ)		
地下室侧壁防水			(标准Ⅰ)	地下室顶板防水	(标准Ⅰ)								
						地下室侧壁防水	(标准Ⅰ)	地下室顶板防水	(标准Ⅰ)				
	地下室侧壁防水	(标准Ⅰ)								地下室顶板防水	(标准Ⅰ)		
地下室侧壁防水			(标准Ⅰ)	地下室顶板防水	(标准Ⅰ)								
						地下室侧壁防水	(标准Ⅰ)	地下室顶板防水	(标准Ⅰ)				
	地下室侧壁防水	(标准Ⅰ)								地下室顶板防水	(标准Ⅰ)		
地下室侧壁防水			(标准Ⅰ)	地下室顶板防水	(标准Ⅰ)								
						地下室侧壁防水	(标准Ⅰ)	地下室顶板防水	(标准Ⅰ)				
	地下室侧壁防水	(标准Ⅰ)								地下室顶板防水	(标准Ⅰ)		
地下室侧壁防水			(标准Ⅰ)	地下室顶板防水	(标准Ⅰ)								
						地下室侧壁防水	(标准Ⅰ)	地下室顶板防水	(标准Ⅰ)				
	地下室侧壁防水	(标准Ⅰ)								地下室顶板防水	(标准Ⅰ)		
地下室侧壁防水			(标准Ⅰ)	地下室顶板防水	(标准Ⅰ)								
						地下室侧壁防水	(标准Ⅰ)	地下室顶板防水	(标准Ⅰ)				
	地下室侧壁防水	(标准Ⅰ)								地下室顶板防水	(标准Ⅰ)		
地下室侧壁防水			(标准Ⅰ)	地下室顶板防水	(标准Ⅰ)								
						地下室侧壁防水	(标准Ⅰ)	地下室顶板防水	(标准Ⅰ)				
	地下室侧壁防水	(标准Ⅰ)								地下室顶板防水	(标准Ⅰ)		
地下室侧壁防水			(标准Ⅰ)	地下室顶板防水	(标准Ⅰ)								
						地下室侧壁防水	(标准Ⅰ)	地下室顶板防水	(标准Ⅰ)				
	地下室侧壁防水	(标准Ⅰ)								地下室顶板防水	(标准Ⅰ)		
地下室侧壁防水			(标准Ⅰ)	地下室顶板防水	(标准Ⅰ)								
						地下室侧壁防水	(标准Ⅰ)	地下室顶板防水	(标准Ⅰ)				
	地下室侧壁防水	(标准Ⅰ)								地下室顶板防水	(标准Ⅰ)		
地下室侧壁防水			(标准Ⅰ)	地下室顶板防水	(标准Ⅰ)								
						地下室侧壁防水	(标准Ⅰ)	地下室顶板防水	(标准Ⅰ)				
	地下室侧壁防水	(标准Ⅰ)								地下室顶板防水	(标准Ⅰ)		
地下室侧壁防水			(标准Ⅰ)	地下室顶板防水	(标准Ⅰ)								
						地下室侧壁防水	(标准Ⅰ)	地下室顶板防水	(标准Ⅰ)				
	地下室侧壁防水	(标准Ⅰ)								地下室顶板防水	(标准Ⅰ)		
地下室侧壁防水			(标准Ⅰ)	地下室顶板防水	(标准Ⅰ)								
						地下室侧壁防水	(标准Ⅰ)	地下室顶板防水	(标准Ⅰ)				
	地下室侧壁防水	(标准Ⅰ)								地下室顶板防水	(标准Ⅰ)		
地下室侧壁防水			(标准Ⅰ)	地下室顶板防水	(标准Ⅰ)								
						地下室侧壁防水	(标准Ⅰ)	地下室顶板防水	(标准Ⅰ)				
	地下室侧壁防水	(标准Ⅰ)								地下室顶板防水	(标准Ⅰ)		
地下室侧壁防水			(标准Ⅰ)	地下室顶板防水	(标准Ⅰ)								
						地下室侧壁防水	(标准Ⅰ)	地下室顶板防水	(标准Ⅰ)				
	地下室侧壁防水	(标准Ⅰ)								地下室顶板防水	(标准Ⅰ)		
地下室侧壁防水			(标准Ⅰ)	地下室顶板防水	(标准Ⅰ)								
						地下室侧壁防水	(标准Ⅰ)	地下室顶板防水	(标准Ⅰ)				
	地下室侧壁防水	(标准Ⅰ)								地下室顶板防水	(标准Ⅰ)		
地下室侧壁防水			(标准Ⅰ)	地下室顶板防水	(标准Ⅰ)								
						地下室侧壁防水	(标准Ⅰ)	地下室顶板防水	(标准Ⅰ)				
	地下室侧壁防水	(标准Ⅰ)								地下室顶板防水	(标准Ⅰ)		
地下室侧壁防水			(标准Ⅰ)	地下室顶板防水	(标准Ⅰ)								
						地下室侧壁防水	(标准Ⅰ)	地下室顶板防水	(标准Ⅰ)				
	地下室侧壁防水	(标准Ⅰ)								地下室顶板防水	(标准Ⅰ)		
地下室侧壁防水			(标准Ⅰ)	地下室顶板防水	(标准Ⅰ)								
						地下室侧壁防水	(标准Ⅰ)	地下室顶					

广东省住宅工程质量防治技术措施

1、支承在悬臂梁和悬臂板上的外墙，应按图1.1a与图1.1b所示设置钢筋混凝土抗裂柱；

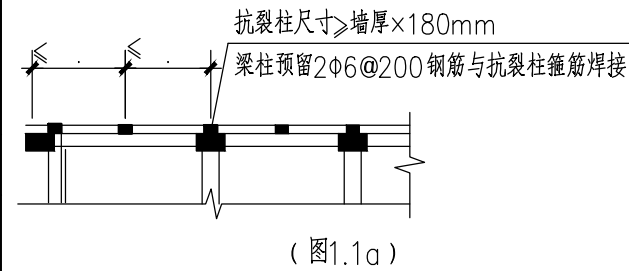

(图1.1a)

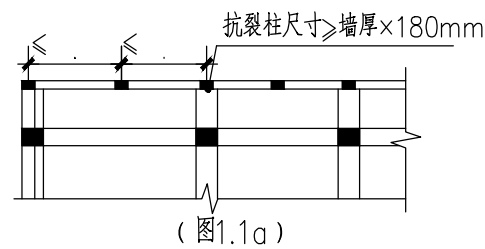

(图1.1a)

2、当外墙设置通长窗时，窗下应设钢筋混凝土压顶，压顶配筋见图1.2；压顶下应设置抗裂柱，间距不大于3m，抗裂柱内配不少于4 ϕ 12纵筋及 ϕ 6@200箍筋；压顶应和抗裂柱纵筋搭接，锚固长度不小于500mm。拉结筋设置应符合抗震要求。

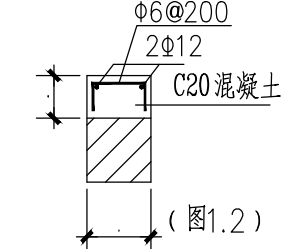

(图1.2)

3、在建筑构造做法表和说明中未详尽处见《广东省住宅工程质量防治技术措施》二十条要求。

版权所有，不得复制、套用。
ALL RIGHTS RESERVED,DONT' COPIED,REPRODUCED

广州世方建筑设计有限公司
GUANGZHOU SHIFANG ARCHITECTS AND ENGINEERS LTD

建筑行业（建筑工程）乙级；风景园林工程设计乙级；市政行业（道路工程、给水工程、排水工程、桥梁工程）专业乙级；
证书编号：A244062074
NATIONAL DESIGN LICENSE No.A244062074
地址 Add：广州市番禺区兴南大道268号
邮箱 E-mail：483151180@qq.com
电话 Tel：020-39922677

加盖图章处 STAMP AREA

建设单位 CLIENT
新丰县民政局

工程名称 PROJECT
新丰县黄陂镇敬老院改造提升项目工程

子项名称 SUB-TITLE

图纸名称 TITLE
建筑构造用料做法表

版本 REVISION				
版本 REV. BY	修订内容 DESCRIPTION	修订日期 DATE	修订人 REV. BY	
审 定 AUTHORIZED BY	陈华明		陈华明	
审 核 AUDITED BY	张海峰		张海峰	
项目负责 PROJECT CHIEF	陈华明		陈华明	
专业负责 CHIEF	陈华明		陈华明	
校 对 CHECKED BY	尹登辉		尹登辉	
设 计 DESIGN	罗克霖		罗克霖	
绘 图 DRAWN	罗克霖		罗克霖	
专业 PROFESSION	阶段 STATUS	图号 DWG. NO.		
建筑		1-02		
比例 SCALE	版本 VERSION	日期 DATE		
1:100	01	2020. 09		
工程编号 PROJ. NO.				

聚合物水泥砂浆配比

品 种	品 名	掺 量	要 求
聚 合 物 水 泥 砂 浆	丙酮醚聚合物水泥砂浆	A型:1:2:4=灰:水泥:细砂	厚度5~20 A型宜用于面层
	EVA聚合物水泥砂浆	B型:1:2:6=灰:水泥:中砂	B型宜用于底层
	氯丁胶聚合物水泥砂浆	1:2:4=灰:水泥:砂	
	丁苯胶聚合物水泥砂浆		

本图纸未经报建批复及技术审查,不得用于施工。

建筑	ARCHITECTURE		电气	ELECTRICAL
结构	STRUCTURE		弱电	TELECOM
给排水	PLUMBING		总图	SITE PLAN
暖通	MECHANICAL			

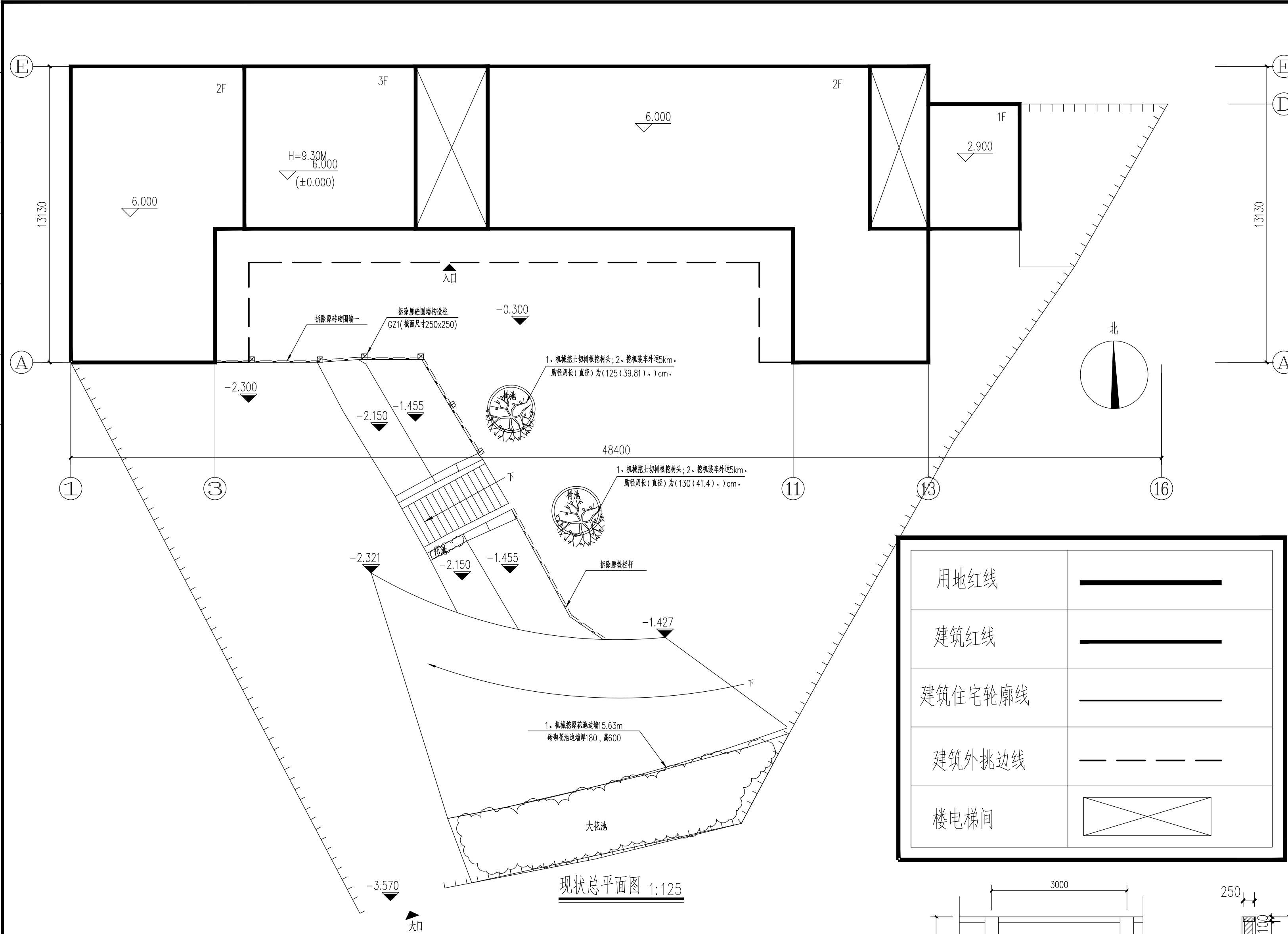

说明：

1. 本图依据韶关市城市规划管理技术规定相关条例设计
2. 图中所标尺寸以米为单位。
3. 图中3F表示地上3层，H=9.30M表示建筑高度

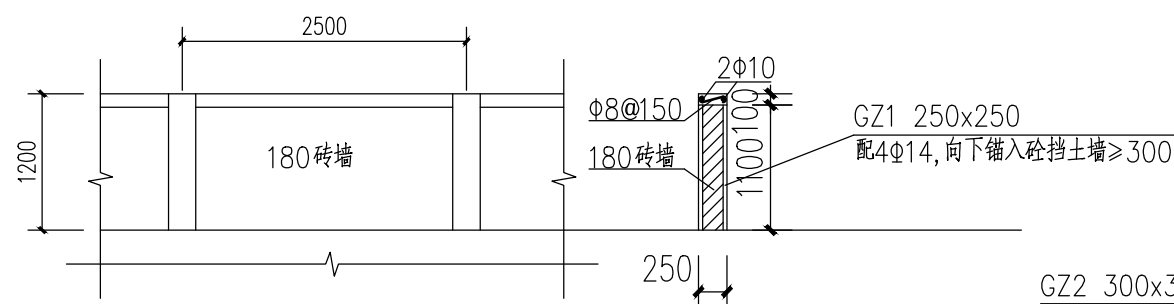

原围墙一大样 1:50

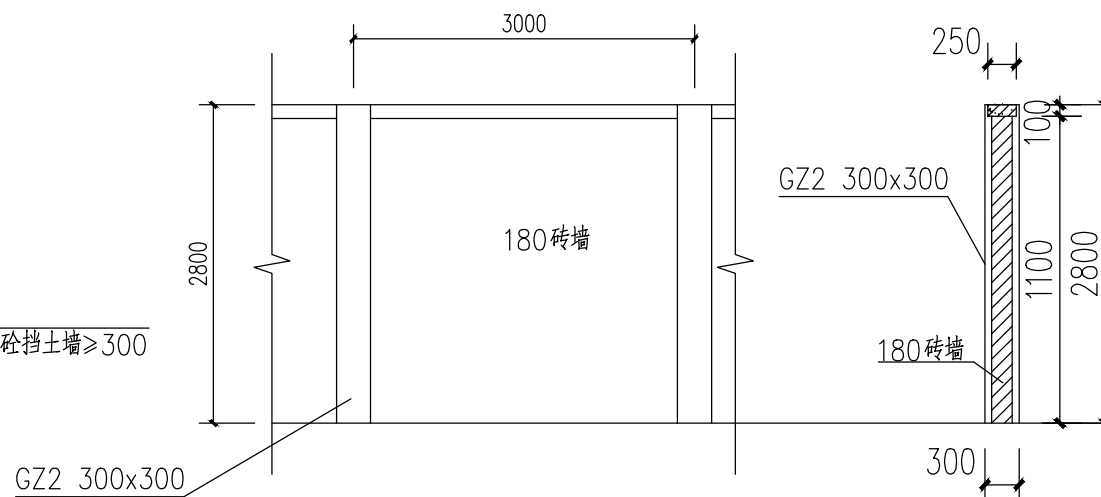

外围围墙大样 1:50

版权所有，不得复制、套用。 ALL RIGHTS RESERVED,DONT' COPIED,REPRODUCED			
<div><p>世方国际 Shi Fang International Co., Ltd.</p></div> <p>广州世方建筑设计有限公司</p> <p>GUANGZHOU SHIFANG ARCHITECTS AND ENGINEERS LTD</p> <p>建筑行业（建筑工程）乙级；风景园林工程设计乙级；市政行业（道路工程、给水工程、排水工程、桥梁工程）专业乙级；</p> <p>证书编号：A244062074</p> <p>NATIONAL DESIGN LICENSE No.A244062074</p> <p>地址 Add：广州市番禺区兴南大道268号</p> <p>邮箱 E-mail：483151180@qq.com</p> <p>电话 Tel：020-39922677</p>			
加盖图章处 STAMP AREA			
建设单位 CLIENT			
新丰县民政局			
工程名称 PROJECT			
新丰县黄陂镇敬老院改造提升项目工程			
子项名称 SUB-TITLE			
图纸名称 TITLE			
现状总平面			
版本 REVISION			
版 本 REV. BY	修 订 内 容 DESCRIPTION	修 订 日 期 DATE	修 订 人 REV. BY
审 定 AUTHORIZED BY	陈华明		
审 核 AUDITED BY	张海峰		
项目负责 PROJECT CHIEF	陈华明		
专业负责 CHIEF	陈华明		
校 对 CHECKED BY	尹登辉		
设 计 DESIGN	罗克霖		
绘 图 DRAWN	罗克霖		
专业 PROFESSION	阶段 STATUS	图号 DWG. NO.	
建筑		1-05	
比例 SCALE	版本 VERSION	日期 DATE	
1:125	01	2020. 09	
工程编号 PROJ. NO.			

本图纸未经报建批复及技术审查，不得用于施工

建筑	ARCHITECTURE		电	ε_q	ELECTRICAL
结构	STRUCTURE		弱电	电	TELECOM
给排水	PLUMBING		总图		SITE PLAN
暖通	MECHANICAL				

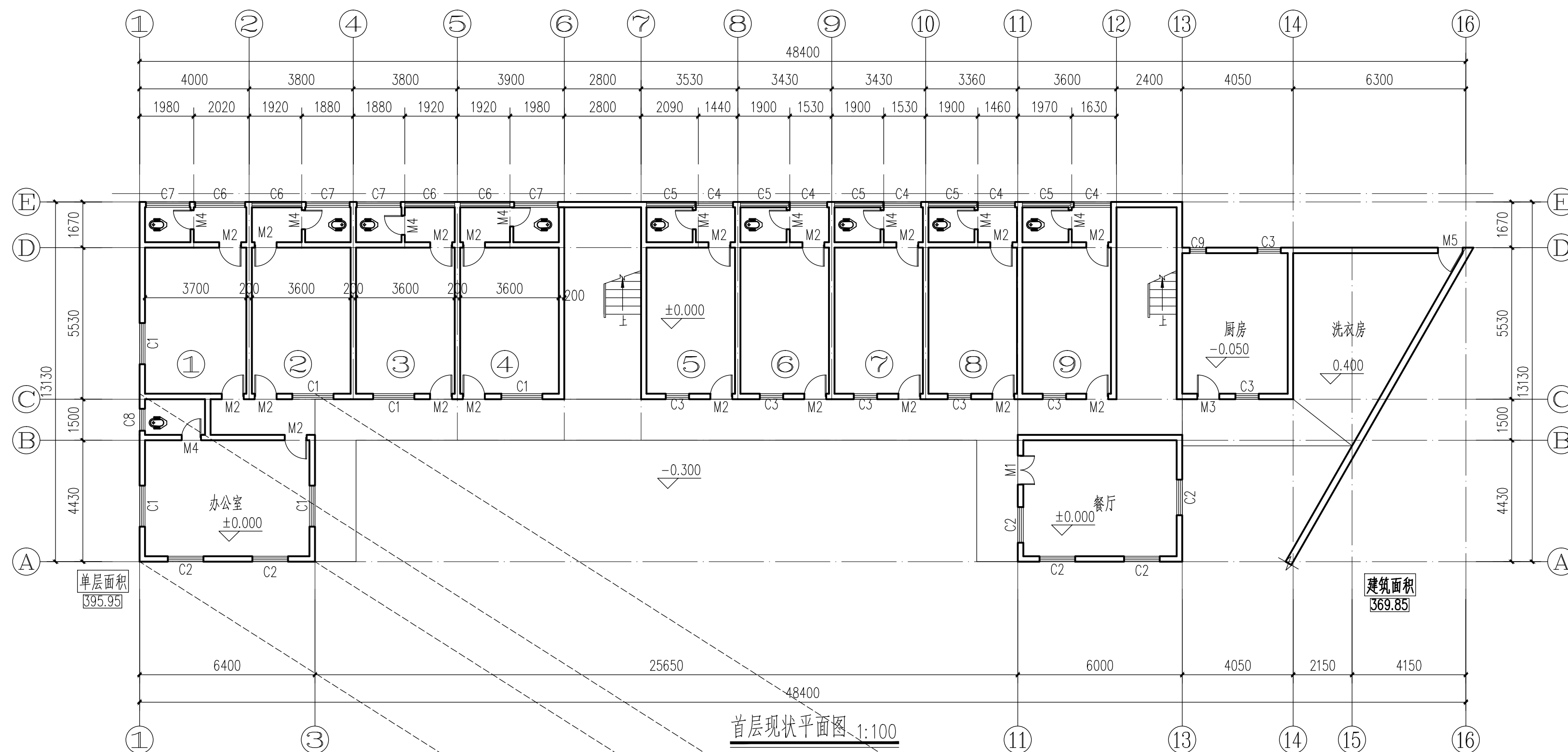

首层现状平面图 1:100

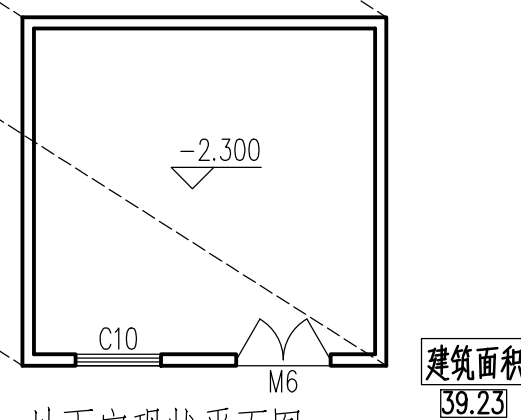

地下室现状平面图 1:100

类型	设计编号	洞口尺寸(mm)	数量	图集名称	页次	选用型号	备注
普通门	M1	1050X2100	1				
	M2	800X2100	19				
	M3	800X2100	1				
	M4	700X2100	10				
	M5	900X2100	1				
	M6	1660X2100	1				
普通窗	C1	1500X1600	6				
	C2	1300X1600	6				
	C3	850X1600	7				
	C4	1360X1600	5				
	C5	1750X600	5				
	C6	1820X1600	4				
	C7	1600X600	4				
	C8	800X900	1				
	C9	600X900	1				
	C10	1500X1300	1				

门窗表

版权所有，不得复制、套用。

ALL RIGHTS RESERVED,DON'T COPIED,REPRODUCED



世方国际
Shifang International Co., Ltd.

广州世方建筑设计有限公司

GUANGZHOU SHIFANG ARCHITECTS AND ENGINEERS LTD

建筑行业(建筑工程)乙级;风景园林工程
设计乙级;市政行业(道路工程、给水工程、
排水工程、桥梁工程)专业乙级;

证书编号: A244062074

NATIONAL DESIGN LICENSE No.A244062074

地址 Add: 广州市番禺区兴南大道268号

地址 Add.: 广州市番禺区大南大道
 邮箱 E-mail: 483151180@qq.com

电话 Tel : 020-39922677

加盖图章处 STAMP AREA

建设单位 CLIENT

新丰县民政局

工程名称	PROJECT
------	---------

新丰县黄礞镇敬老院改造提升项目工程

子项名称	SUB-TITLE
1. 项目概况	1.1 项目背景
2. 项目目标	2.1 项目目标
3. 项目范围	3.1 项目范围
4. 项目组织	4.1 项目组织
5. 项目计划	5.1 项目计划
6. 项目执行	6.1 项目执行
7. 项目监控	7.1 项目监控
8. 项目收尾	8.1 项目收尾

图纸名称	TITLE
------	-------

首层现状平面图

地下室现状平面图

版本	REVISION
----	----------

[illegible]

审 定 AUTHORIZED BY	陈华明	
----------------------	-----	---

审 核 AUDITED BY	张海峰	
-------------------	-----	---

项目负责人 PROJECT CHIEF	陈华明	
------------------------	-----	---

专业负责 CHIEF	陈华明	
---------------	-----	---

校对 CHECKED BY	尹登辉	尹登辉
------------------	-----	-----

设计 DESIGN	罗克霖	罗克霖
绘图		

罗克霖	罗克霖	罗克霖
罗克霖	罗克霖	罗克霖

专业 PROFESSION 建筑	阶段 STATUS	图号 DWG. NO. 1-06
---------------------	-----------	---------------------

比例 SCALE	版本号 REVISION	日期 DATE
1:125	01	2020.09

工程编号 PROJ. NO.	
----------------	--

本图纸未经报建批复及技术审查,不得用于施工

建筑	ARCHITECTURE		电气	ELECTRICAL
结构	STRUCTURE		弱电	TELECOM
给排水	PLUMBING		总图	SITE PLAN
暖通	MECHANICAL			

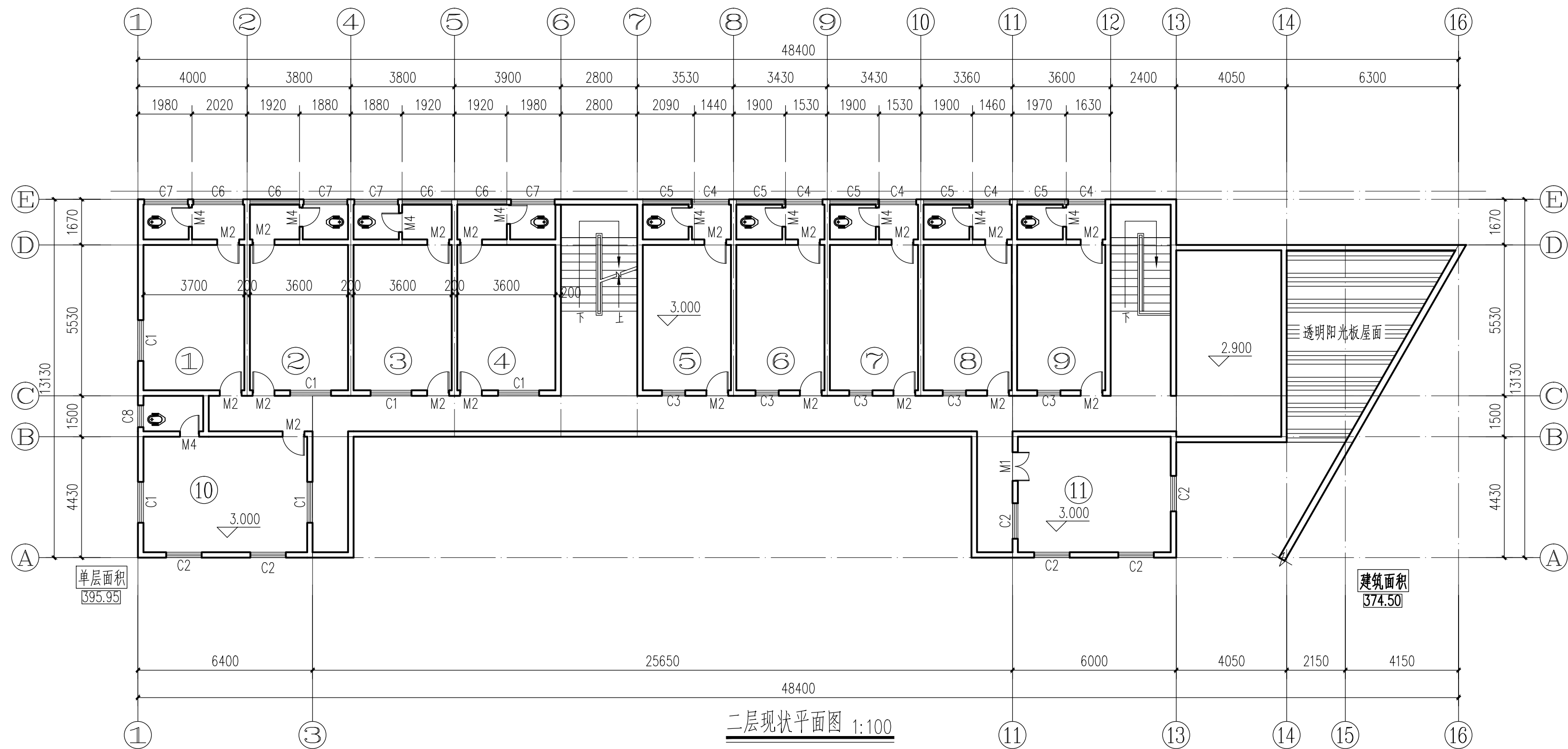

二层现状平面图 1:100

门窗表

类型	设计编号	洞口尺寸(mm)	数量	图集名称	页次	选用型号	备注
普通门	M1	1050X2100	1				
	M2	800X2100	19				
	M4	700X2100	10				
普通窗	C1	1500X1600	6				
	C2	1300X1600	6				
	C3	850X1600	5				
	C4	1360X1600	5				
	C5	1750X600	5				
	C6	1820X1600	4				
	C7	1600X600	4				
	C8	800X900	1				

版权所有，不得复制、套用。
ALL RIGHTS RESERVED,DON'T COPIED,REPRODUCED



世方国际
Shifang International Co., Ltd.

广州世方建筑设计有限公司

GUANGZHOU SHIFANG ARCHITECTS AND ENGINEERS LTD

建筑行业(建筑工程)乙级;风景园林工程设计乙级;市政行业(道路工程、给水工程、排水工程、桥梁工程)专业乙级;

证书编号: A244062074

NATIONAL DESIGN LICENSE No.A244062074

地址 Add: 广州市番禺区兴南大道268号

邮箱 E-mail : 483151180@qq.com

电话 Tel : 020-39922677

加盖图章处 STAMP AREA

建设单位 CLIENT

新丰县民政局

工程名称	PROJECT
------	---------

新丰县黄礫镇敬老院改造提升项目工程



子项名称	SUB-TITLE
------	-----------

图纸名称	TITLE
------	-------

二层现状平面图

版本	REVISION
----	----------

[illegible]

审 定 AUTHORIZED BY	陈华明	
审 核 AUDITED BY	张海峰	
项目负责 PROJECT CHIEF	陈华明	
专业负责 CHIEF	陈华明	
校 对 CHECKED BY	尹登辉	
设 计 DESIGN	罗克霖	
绘 图 DRAWN	罗克霖	

专业 PROFESSION 建筑	阶段 STATUS	图号 DWG. NO. 1-07
比例 SCALE 1:125	版本号 01	日期 DATE 2020. 09

工程编号	PROJ. NO.
------	-----------

本图纸未经报建批复及技术审查,不得用于施工。

建筑	ARCHITECTURE		电气	ELECTRICAL
结构	STRUCTURE		弱电	TELECOM
给排水	PLUMBING		总图	SITE PLAN
暖通	MECHANICAL			

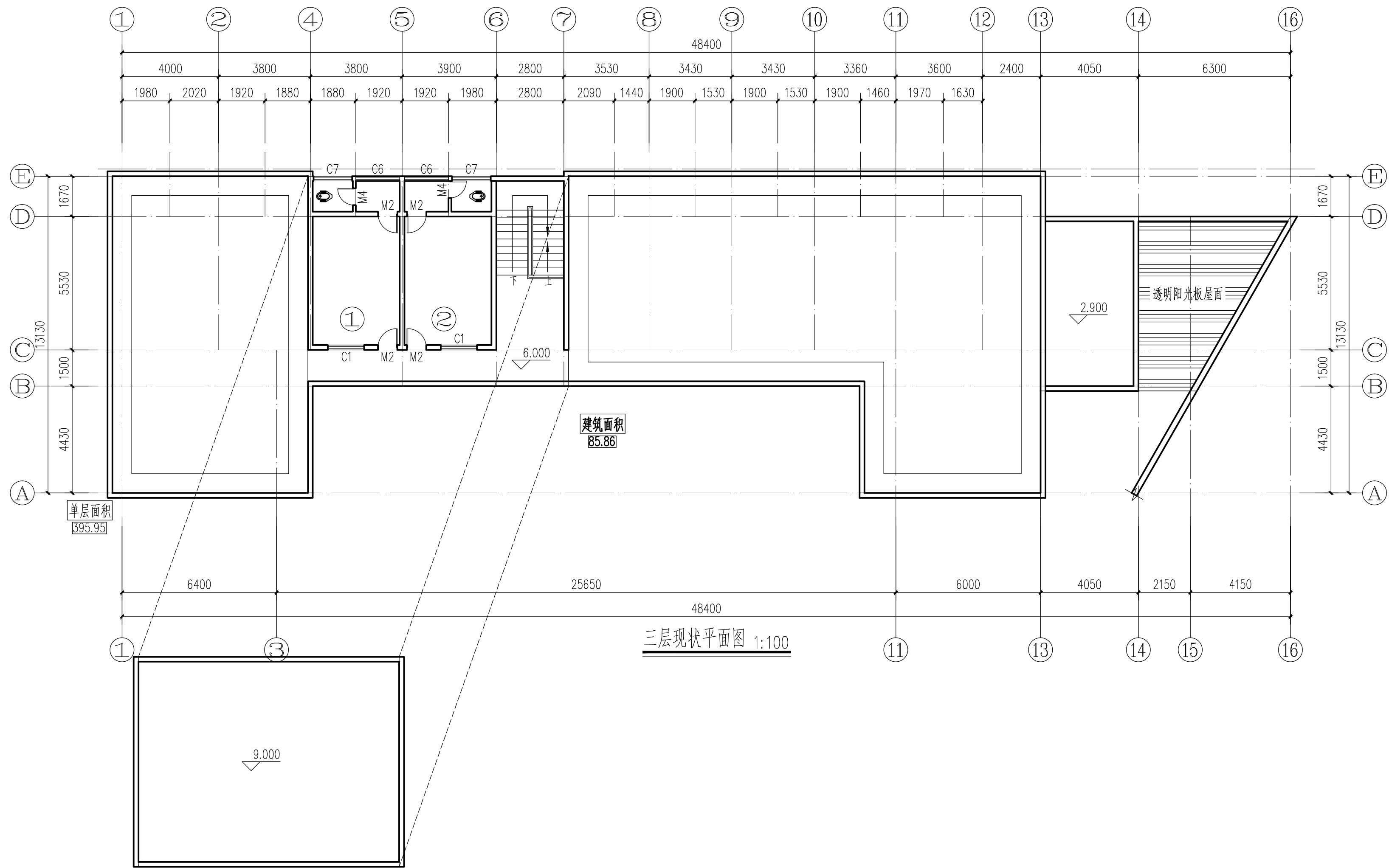

屋面现状平面图 1:100

门窗表

类型	设计编号	洞口尺寸(mm)	数量	图集名称	页次	选用型号	备注
普通门	M2	800X2100	4				
	M4	700X2100	2				
普通窗	C1	1500X1600	2				
	C6	1820X1600	2				
	C7	1600X600	2				

~~本图纸未经报建批复及技术审查，不得用于施工。~~

版权所有，不得复制、套用。
ALL RIGHTS RESERVED,DON'T COPIED,REPRODUCED

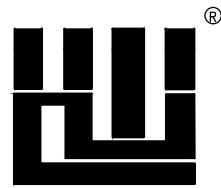

世方国际
Shifang International Co., Ltd.

广州世方建筑设计有限公司

GUANGZHOU SHIFANG ARCHITECTS AND ENGINEERS LTD

建筑行业（建筑工程）乙级；风景园林工程设计乙级；市政行业（道路工程、给水工程、排水工程、桥梁工程）专业乙级；

证书编号: A244062074

NATIONAL DESIGN LICENSE No.A244062074

地址 Add: 广州市番禺区兴南大道268号

邮箱 E-mail : 483151180@qq.com

电话 Tel : 020-39922677

加盖图章处 STAMP AREA

建设单位 CLIENT

新丰县民政局

工程名称 PROJECT

新丰县黄礲镇敬老院改造提升项目工程

子项名称 SUB-TITLE

图纸名称 TITLE

三层现状平面图

版本	REVISION
----	----------

版 本 REV. BY	修 订 内 容 DESCRIPTION	修 订 日 期 DATE	修 订 人 REV. BY

审 定 AUTHORIZED BY	陈华明	
审 核 AUDITED BY	张海峰	
项目负责 PROJECT CHIEF	陈华明	
专业负责 CHIEF	陈华明	
校核 By	尹登辉	
设 计 DESIGN	罗克霖	
绘 图 DRAWN	罗克霖	

专业 PROFESSION 建筑	阶段 STATUS	图号 DWG. NO. 1-08
比例 SCALE 1:125	版本号 01	日期 DATE 2020. 09

工程编号 PROJ. NO.

建筑	ARCHITECTURE		电气	ELECTRICAL
结构	STRUCTURE		弱电	TELECOM
给排水	PLUMBING		总图	SITE PLAN
暖通	MECHANICAL			

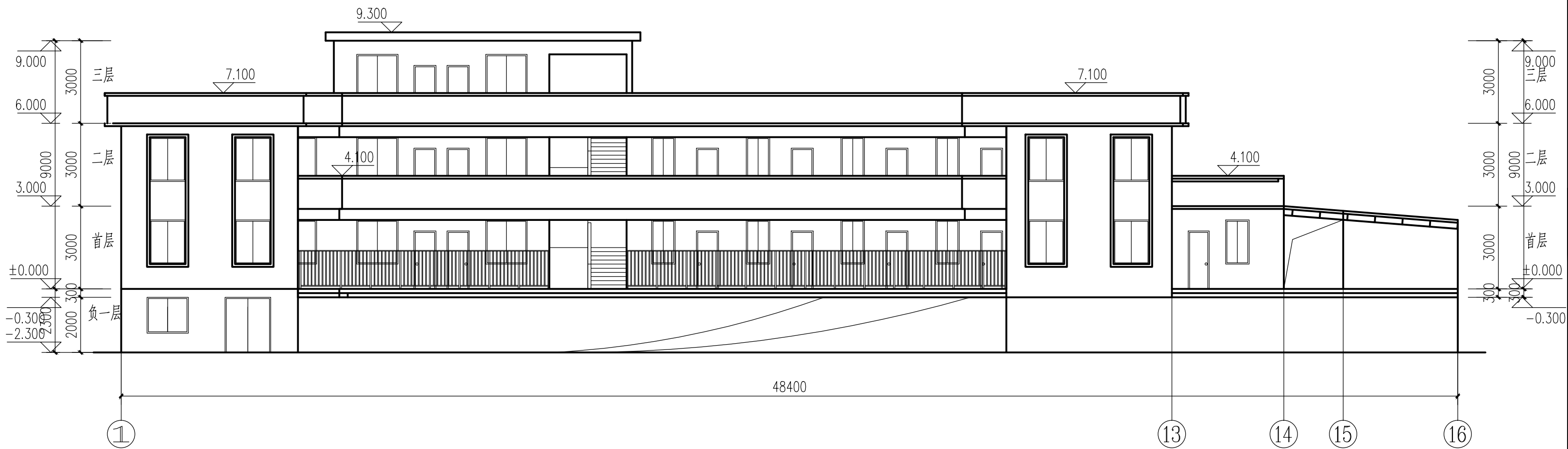

①~⑬轴现状立面图 1:100

版权所有，不得复制、套用。
ALL RIGHTS RESERVED,DON'T COPIED,REPRODUCED

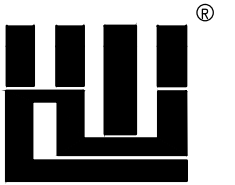

世方国际
Shifang International Co., Ltd.

广州世方建筑设计有限公司

GUANGZHOU SHIFANG ARCHITECTS AND ENGINEERS LTD

建筑行业(建筑工程)乙级;风景园林工程设计乙级;市政行业(道路工程、给水工程、排水工程、桥梁工程)专业乙级;

证书编号: A244062074

NATIONAL DESIGN LICENSE No.A244062074

地址 Add: 广州市番禺区兴南大道268号

邮箱 E-mail : 483151180@qq.com

电话 Tel : 020-39922677

加盖图章处 STAMP AREA

建设单位 CLIENT

新丰县民政局

工程名称 PROJECT

新丰县黄礲镇敬老院改造提升项目工程

子项名称 SUB-TITLE

图纸名称 TITLE

①~⑬轴现状立面图

版本		REVISION	
版本	修订内容	修订日期	修订人
REV. BY	DESCRIPTION	DATE	REV. BY
审定 AUTHORIZED BY	陈华明	陈华明	
审核 AUDITED BY	张海峰	张海峰	
项目负责 PROJECT CHIEF	陈华明	陈华明	
专业负责 CHIEF	陈华明	陈华明	
校对 CHECKED BY	尹登辉	尹登辉	
设计 DESIGN	罗克霖	罗克霖	
绘图 DRAW	罗克霖	罗克霖	
专业 PROFESSION	阶段	STATUS	图号 DWG. NO.
建筑			1-09
比例 SCALE	版本号 版本/次	日期 DATE	
1:125	01	2020. 09	
工程编号 PROJ. NO.			

本图纸未经报建批复及技术审查,不得用于施工。

工程编号 PROJ. NO.

建	ARCHITECTURE	电	ELECTRICAL
结	STRUCTURE	电	TELECOM
给	PLUMBING	图	SITE PLAN
暖	MECHANICAL		

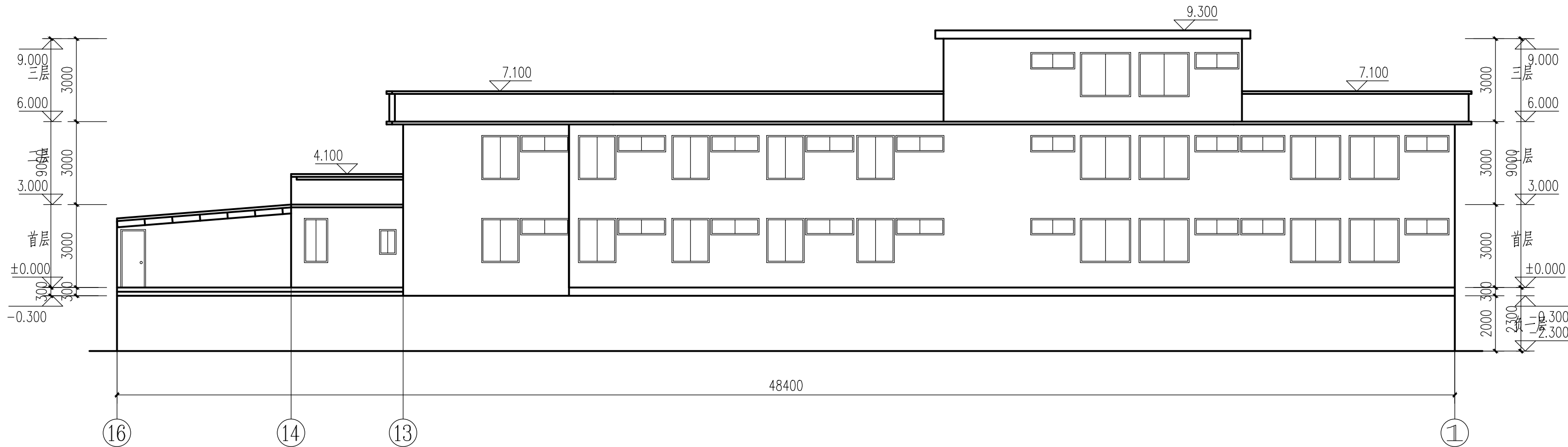

16~1轴现状立面图 1:100

版权所有，不得复制、套用。
ALL RIGHTS RESERVED, DON'T COPIED, REPRODUCED

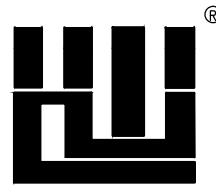

世方国际
Shi Fang International Co., Ltd.

广州世方建筑设计有限公司
GUANGZHOU SHIFANG ARCHITECTS AND ENGINEERS LTD

建筑行业（建筑工程）乙级；风景园林工程
设计乙级；市政行业（道路工程、给水工程、
排水工程、桥梁工程）专业乙级；

证书编号：A244062074
NATIONAL DESIGN LICENSE No.A244062074

地址 Add：广州市番禺区兴南大道268号
邮箱 E-mail：483151180@qq.com
电话 Tel：020-39922677

加盖图章处 STAMP AREA

建设单位 CLIENT

新丰县公安局

工程名称 PROJECT

新丰县黄礞镇敬老院改造提升项目工程

子项名称 SUB-TITLE

图纸名称 TITLE

16~1轴现状立面图

版本 REVISION

版 本 REV. BY	修 订 内 容 DESCRIPTION	修 订 日 期 DATE	修 订 人 REV. BY

审 定 AUTHORIZED BY	陈华明	陈华明
审 核 AUDITED BY	张海峰	张海峰
项目负责 PROJECT CHIEF	陈华明	陈华明
专业负责 CHIEF	陈华明	陈华明
校 对 CHECKED BY	尹登辉	尹登辉
设 计 DESIGN	罗克霖	罗克霖
绘 图 DRAWN	罗克霖	罗克霖

专业 PROFESSION	阶段 STATUS	图号 DWG. NO.
建筑		1-10
比例 SCALE	版本号	日期 DATE
1:125	01	2020. 09

工程编号 PROJ. NO.

本图纸未经报建批复及技术审查，不得用于施工。

建筑	ARCHITECTURE		电气	ELECTRICAL
结构	STRUCTURE		弱电	TELECOM
给排水	PLUMBING		总图	SITE PLAN
暖通	MECHANICAL			

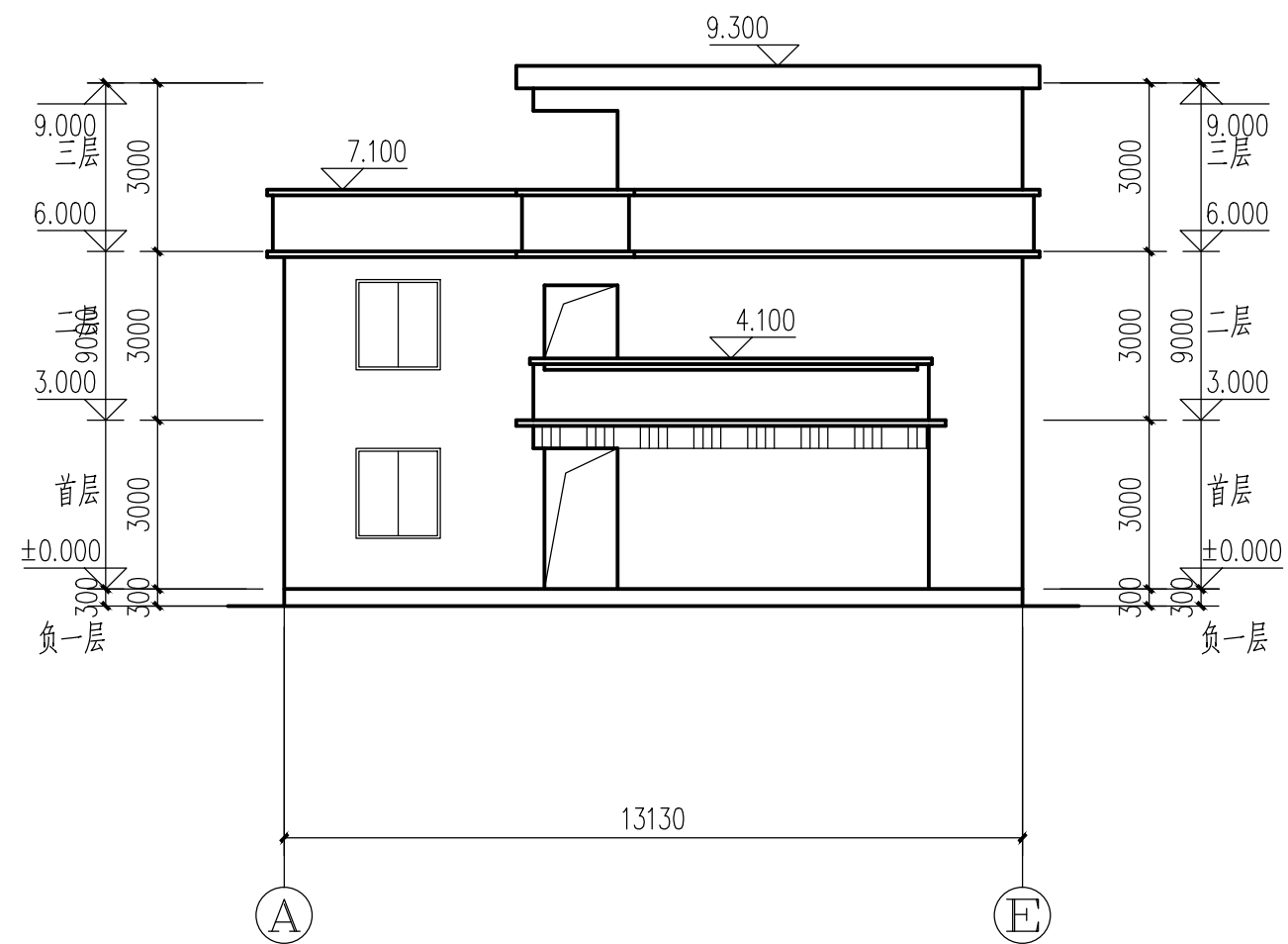

①~⑤轴现状立面图 1:100

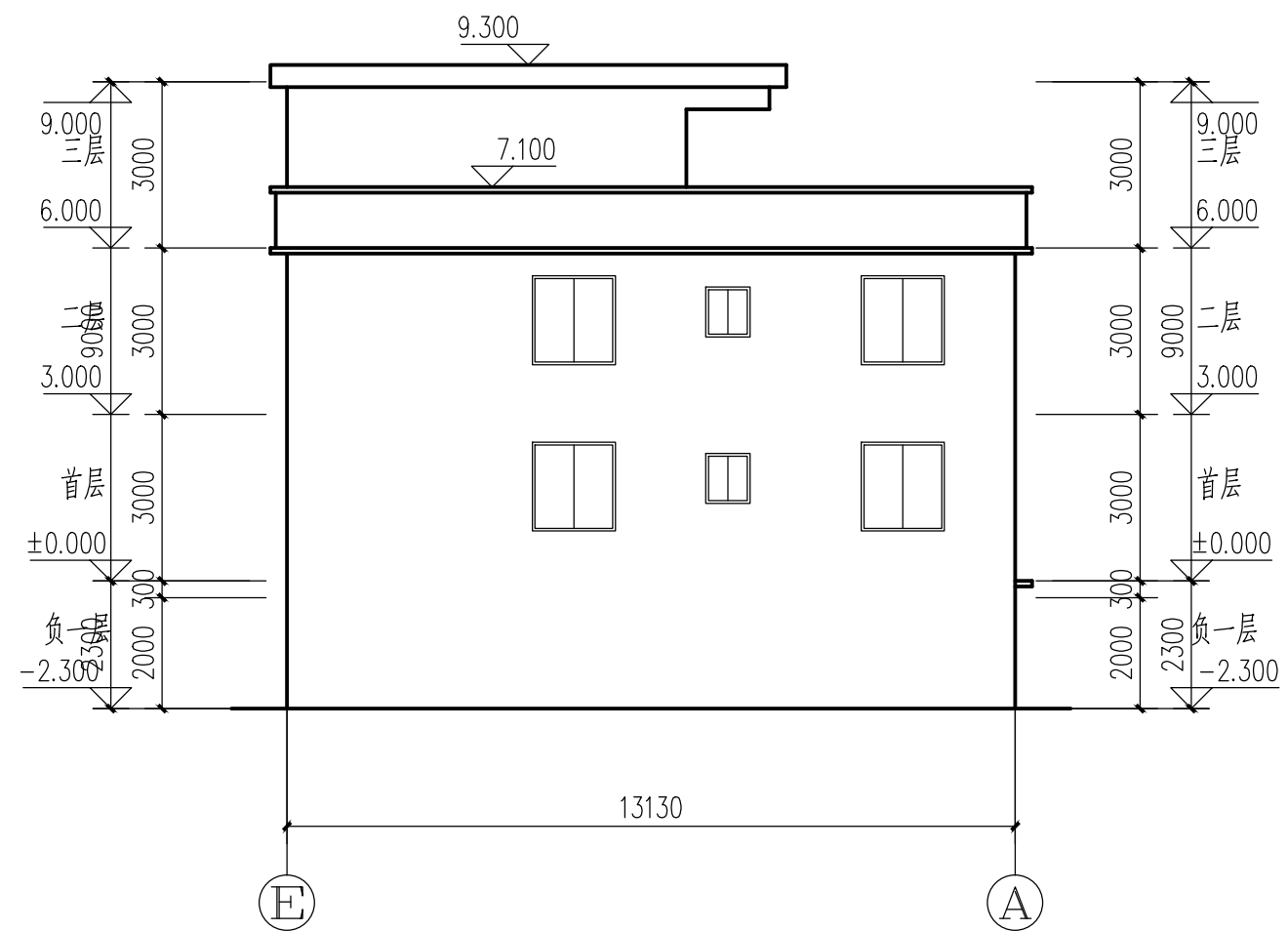

⑤~④轴现状立面图 1:100

版权所有，不得复制、套用。
ALL RIGHTS RESERVED,DON'T COPIED,REPRODUCED



世方国际
Shifang International Co., Ltd.

广州世方建筑设计有限公司

GUANGZHOU SHIFANG ARCHITECTS AND ENGINEERS LTD

建筑行业(建筑工程)乙级;风景园林工程设计乙级;市政行业(道路工程、给水工程、排水工程、桥梁工程)专业乙级;

证书编号: A244062074

NATIONAL DESIGN LICENSE No.A244062074

地址 Add: 广州市番禺区兴南大道268号

邮箱 E-mail : 483151180@qq.com

电话 Tel : 020-39922677

加盖图章处 STAMP AREA

建设单位 CLIENT

新丰县民政局

工程名称	PROJECT
------	---------

新丰县黄礲镇敬老院改造提升项目工程

子项名称	SUB-TITLE
------	-----------

图纸名称	TITLE
------	-------

① 轴现状立面图

版本	REVISION
----	----------

版 本 REV. BY	修 订 内 容 DESCRIPTION	修订日期 DATE	修订人 REV. BY

审 定 AUTHORIZED BY	陈华明	陈华明
审 核 AUDITED BY	张海峰	张海峰
项目负责 PROJECT CHIEF	陈华明	陈华明
专业负责 CHIEF	陈华明	陈华明
校 对 CHECKED BY	尹登辉	尹登辉
设 计 DESIGN	罗克霖	罗克霖
绘 图 DRAWN	罗克霖	罗克霖

专业 PROFESSION 建筑	阶段 STATUS	图号 DWG. NO. 1-11
---------------------	-----------	---------------------

比例 SCALE	版本号 REVISION	日期 DATE
1:125	01	2020.09

工程编号 PROJ. NO.	
----------------	--

本图纸未经报建批复及技术审查，不得用于施工。

建筑	ARCHITECTURE		电气	ELECTRICAL
结构	STRUCTURE		弱电	TELECOM
给排水	PLUMBING		总图	SITE PLAN
暖通	MECHANICAL			

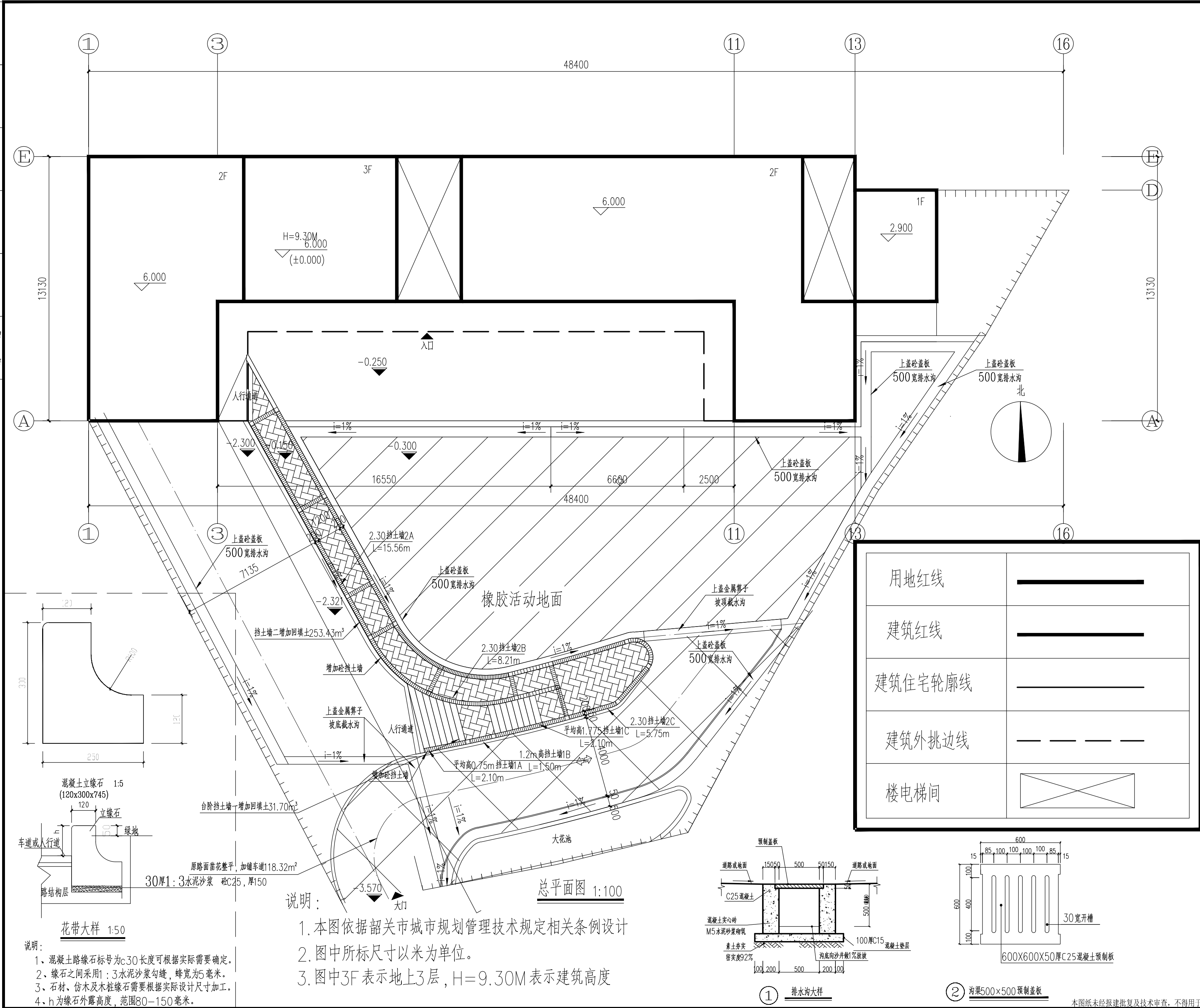

版权所有，不得复制、套用。
ALL RIGHTS RESERVED,DONT' COPIED,REPRODUCED

世方国际
Shi Fang International Co., Ltd.

广州世方建筑设计有限公司
GUANGZHOU SHIFANG ARCHITECTS AND ENGINEERS LTD

建筑行业（建筑工程）乙级；风景园林工程设计乙级；市政行业（道路工程、给水工程、排水工程、桥梁工程）专业乙级；
证书编号：A244062074
NATIONAL DESIGN LICENSE No.A244062074
地址 Add：广州市番禺区兴南大道268号
邮箱 E-mail：483151180@qq.com
电话 Tel：020-39922677

加盖图章处 STAMP AREA

建设单位 CLIENT
新丰县民政局

工程名称 PROJECT
新丰县黄陂镇敬老院改造提升项目工程

子项名称 SUB-TITLE

图纸名称 TITLE
总平面

版本 REVISION	修订日期 DATE	修订人 REV.BY
版 本 REV.BY	修 订 内 容 DESCRIPTION	

审 定 AUTHORIZED BY	陈华明	ptshmm
审核 AUDITED BY	张海峰	张海波
项目负责人 PROJECT CHIEF	陈华明	ptshmm
专业负责 CHIEF	陈华明	ptshmm
校 对 CHECKED BY	尹登辉	尹登辉
设计 DESIGN	罗克霖	罗克霖
绘 图 DRAWN	罗克霖	罗克霖
专业 PROFESSION	阶段 STATUS	图号 Dwg.No.
建筑		1-12
比例 SCALE	版本号 VERSION	日期 DATE
1:125	01	2020.09
工程编号 PROJ. NO.		

建筑	ARCHITECTURE		电气	ELECTRICAL
结构	STRUCTURE		弱电	TELECOM
给排水	PLUMBING		总图	SITE PLAN
暖通	MECHANICAL			

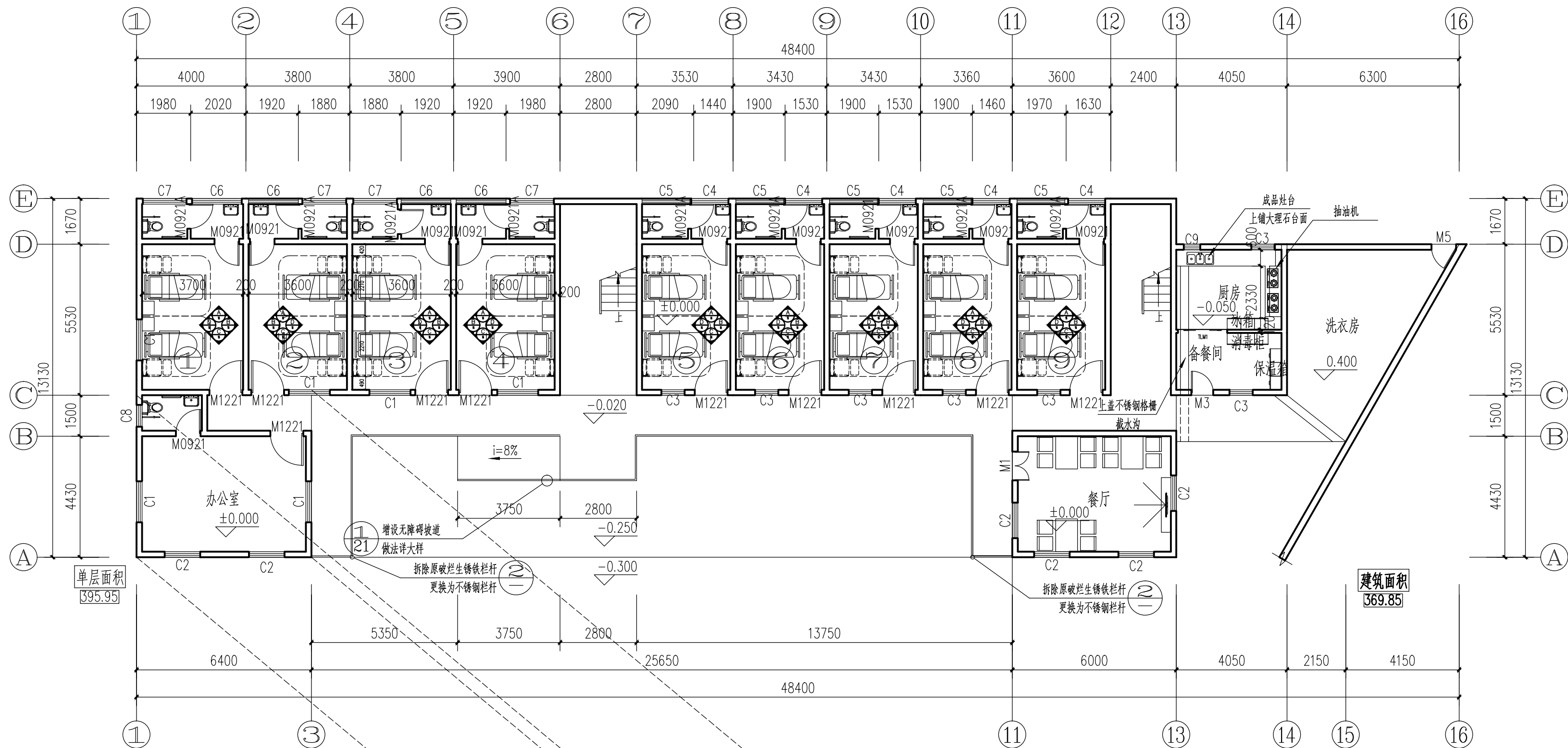

首层平面图 1:100

注:通道与坡道,楼梯按图号1-21设置无障碍措施

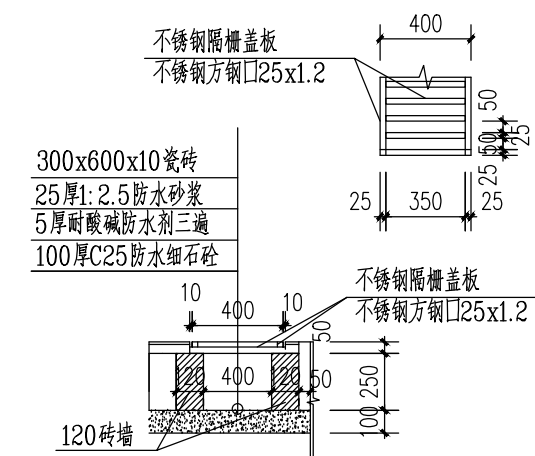

厨房内截水沟大样图 1:25

类型	设计编号	洞口尺寸(mm)	数量	图集名称	页次	变更后窗尺寸	备注
普通窗	C1	1500X1600	6			按原来大小	拆除破损窗，修补墙体，安装铝窗
	C2	1300X1600	6			按原来大小	拆除破损窗，修补墙体，安装铝窗
	C3	850X1600	7			1200x1200	拆除破损窗，修补墙体，安装铝窗
	C4	1360X1600	5			按原来大小	拆除破损窗，修补墙体，安装铝窗
	C5	1750X600	5			按原来大小	拆除破损窗，修补墙体，安装铝窗
	C6	1820X1600	4			按原来大小	拆除破损窗，修补墙体，安装铝窗
	C7	1600X600	4			按原来大小	拆除破损窗，修补墙体，安装铝窗
	C8	800X900	1			按原来大小	拆除破损窗，修补墙体，安装铝窗
	C9	600X900	1			1200x1200	拆除破损窗，修补墙体，安装铝窗
	C10	1500X1300	1			按原来大小	拆除破损窗，修补墙体，安装铝窗

首层更换门表

类型	设计编号	洞口尺寸(mm)	数量	图集名称	页次	选用型号	备注
普通门	M0921	900X2100	11				拆除原门，修补安装无障礙不锈钢新门
	M1221	1200X2100	10				拆除原门，修补安装无障礙不锈钢新门
	M0921A	900X2100	8				拆除原门，修补安装无障礙铝合金新门
	TLM1	1800X2100	1				拆除原门，修补安装无障礙铝合金新门

版权所有，不得复制、套用。 ALL RIGHTS RESERVED,DON'T COPIED,REPRODUCED			
<div> 世方国际 Shi Fang International Co., Ltd.</div> <div>广州世方建筑设计有限公司 GUANGZHOU SHIFANG ARCHITECTS AND ENGINEERS LTD</div> <div>建筑行业（建筑工程）乙级；风景园林工程 设计乙级；市政行业（道路工程、给水工程、 排水工程、桥梁工程）专业乙级； 证书编号：A244062074 NATIONAL DESIGN LICENSE No.A244062074 地址 Add：广州市番禺区兴南大道268号 邮箱 E-mail：483151180@qq.com 电话 Tel：020-39922677</div>			
加盖图章处 STAMP AREA			
建设单位 CLIENT 新丰县民政局			
工程名称 PROJECT 新丰县黄礐镇敬老院改造提升项目工程			
子项名称 SUB-TITLE			
图纸名称 TITLE 首层平面图 地下室平面图			
版本 REVISION			
版本 REV. BY	修 订 内 容 DESCRIPTION	修订日期 DATE	修订人 REV. BY
审 定 AUTHORIZED BY	陈华明		陈华明
审 核 AUDITED BY	张海峰		张海峰
项目负责 PROJECT CHIEF	陈华明		陈华明
专业负责 CHIEF	陈华明		陈华明
校 对 CHECKED BY	尹登辉		尹登辉
设 计 DESIGN	罗克霖		罗克霖
绘 图 DRAWN	罗克霖		罗克霖
专业 PROFESSION 建筑	阶段 STATUS	图号 DWG. NO. 1-13	
比例 SCALE 1:125	版本号 01	日期 DATE 2020. 09	
工程编号 PROJ. NO.			

本图纸未经报建批复及技术审查,不得用于施工。

建筑	ARCHITECTURE		电气	ELECTRICAL
结构	STRUCTURE		弱电	TELECOM
给排水	PLUMBING		总图	SITE PLAN
暖通	MECHANICAL			

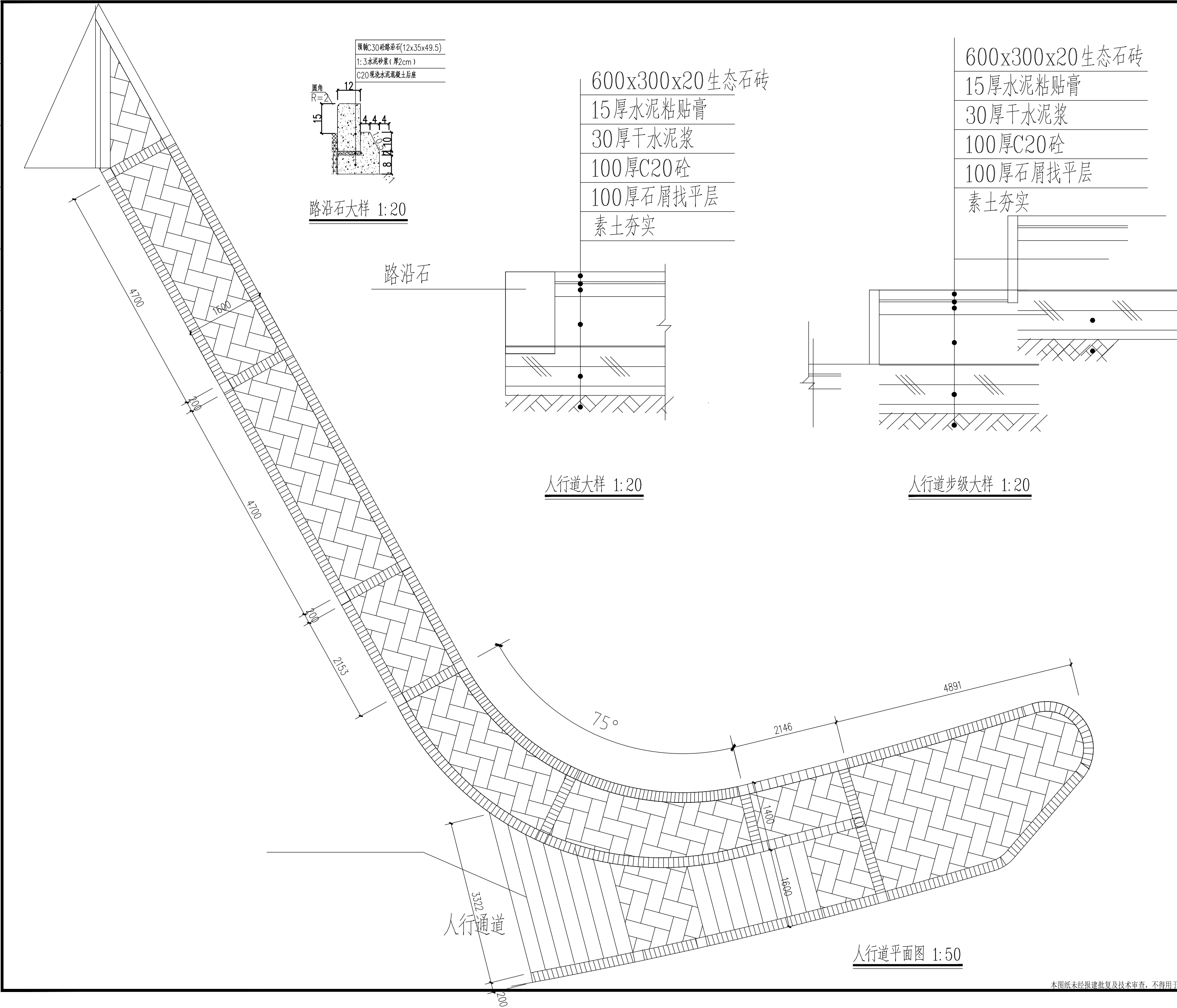

版权所有，不得复制、套用。 ALL RIGHTS RESERVED,DON'T COPIED,REPRODUCED			
<div> 世方国际 Shi Fang International Co., Ltd.</div> <div>广州世方建筑设计有限公司 GUANGZHOU SHIFANG ARCHITECTS AND ENGINEERS LTD</div> <div>建筑行业（建筑工程）乙级；风景园林工程 设计乙级；市政行业（道路工程、给水工程、 排水工程、桥梁工程）专业乙级； 证书编号：A244062074 NATIONAL DESIGN LICENSE No.A244062074 地址 Add：广州市番禺区兴南大道268号 邮箱 E-mail：483151180@qq.com 电话 Tel：020-39922677</div>			
加盖图章处 STAMP AREA			
建设单位 CLIENT 新丰县民政局			
工程名称 PROJECT 新丰县黄陂镇敬老院改造提升项目工程			
子项名称 SUB-TITLE			
图纸名称 TITLE 人行道平面图			
版本 REVISION			
版 本 REV. BY	修 订 内 容 DESCRIPTION	修订日期 DATE	修订人 REV. BY
审 定 AUTHORIZED BY	陈华明		陈华明
审 核 AUDITED BY	张海峰		张海峰
项目负责 PROJECT CHIEF	陈华明		陈华明
专业负责 CHIEF	陈华明		陈华明
校 对 CHECKED BY	尹登辉		尹登辉
设 计 DESIGN	罗克霖		罗克霖
绘 图 DRAWN	罗克霖		罗克霖
专业 PROFESSION 建筑	阶段 STATUS	图号 DWG. NO.	
比例 SCALE 1:100	版本号 01	日期 DATE	
工程编号 PROJ. NO.			

建筑	ARCHITECTURE		电气	ELECTRICAL
结构	STRUCTURE		弱电	TELECOM
给排水	PLUMBING		总图	SITE PLAN
暖通	MECHANICAL			

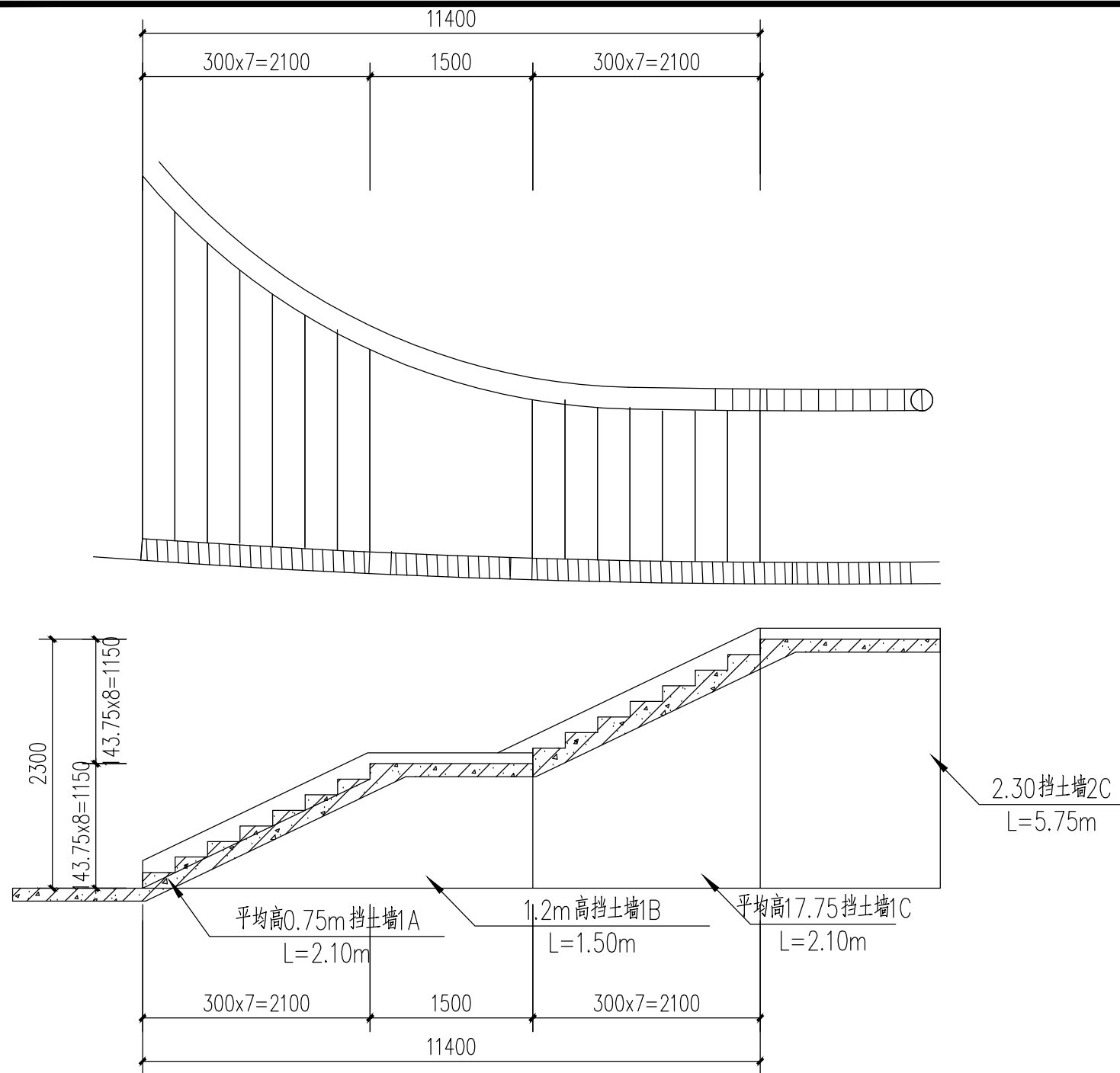

台阶步级剖面图 1:50

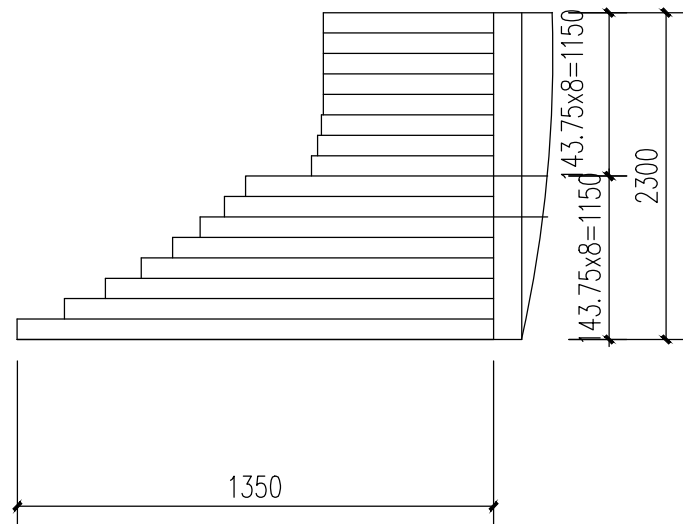

台阶步级立面图 1:50

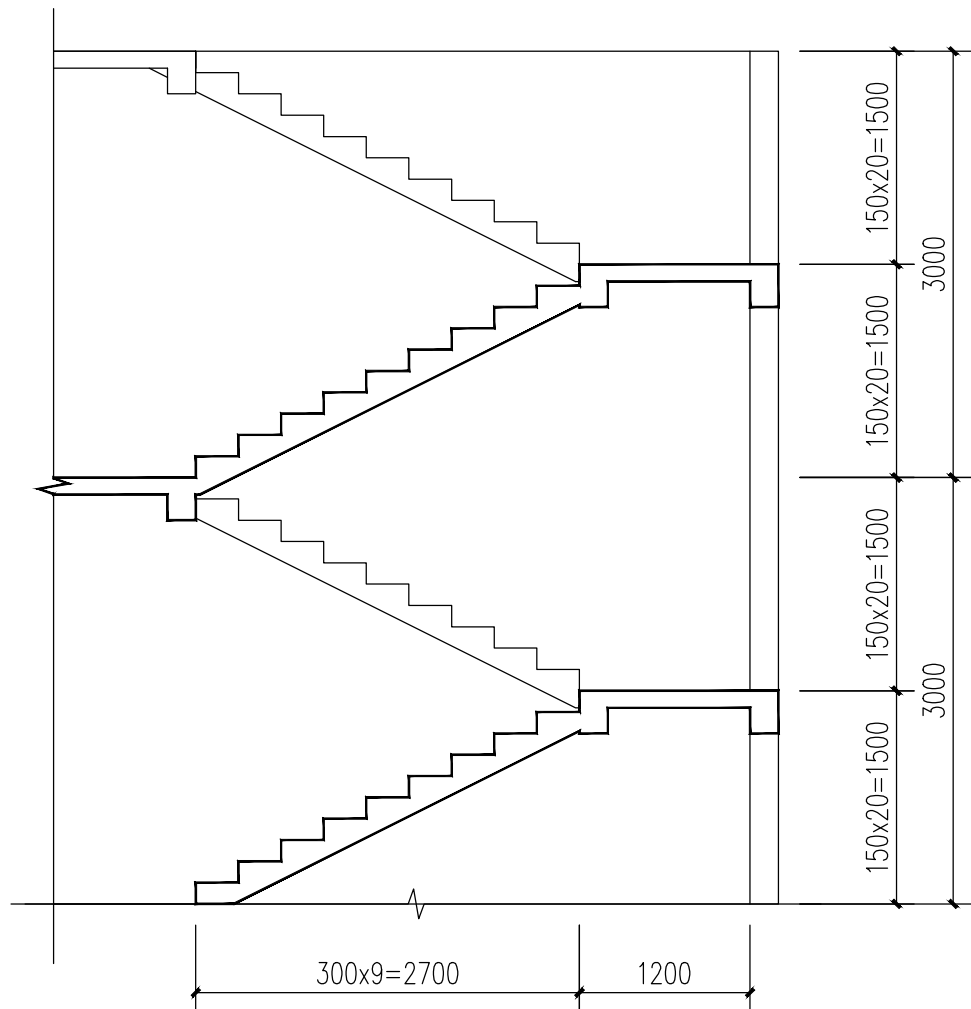

室内楼梯剖面图 1:50

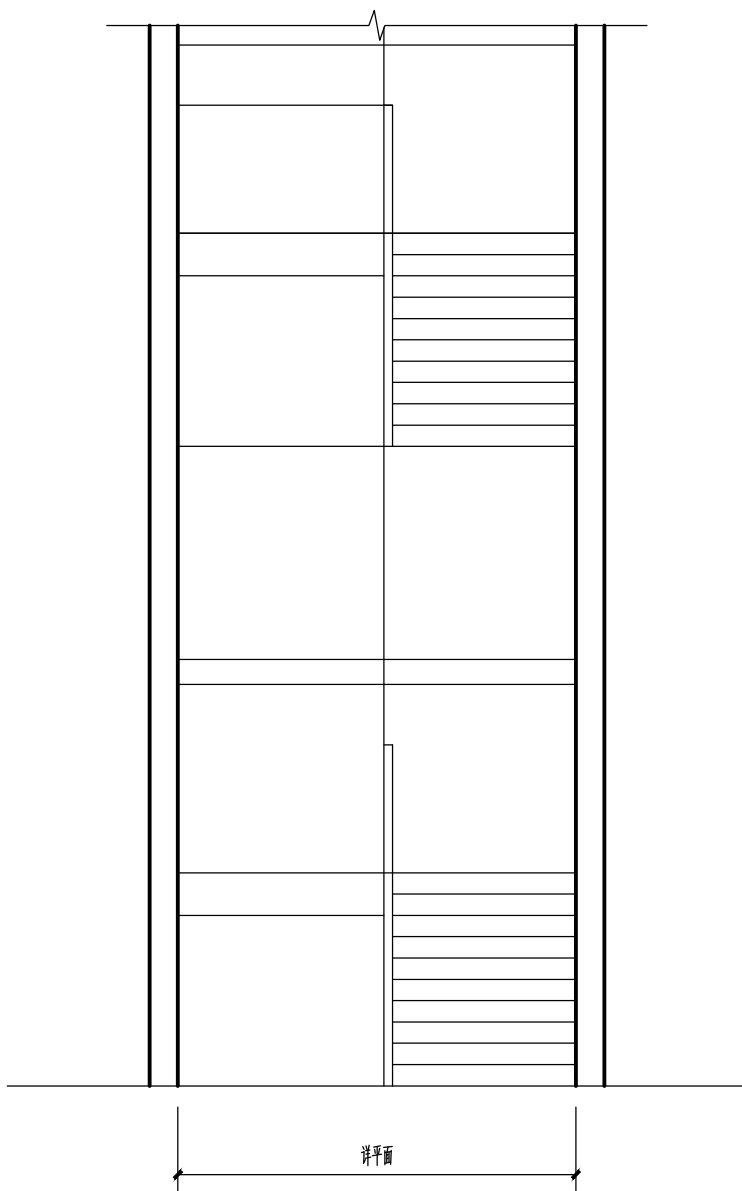

室内楼梯立面图 1:50

版权所有，不得复制、套用。
ALL RIGHTS RESERVED,DON'T COPIED,REPRODUCED

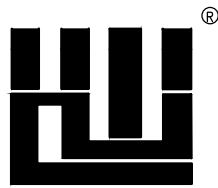

世方国际
Shifang International Co., Ltd.

广州世方建筑设计有限公司

GUANGZHOU SHIFANG ARCHITECTS AND ENGINEERS LTD

建筑行业(建筑工程)乙级;风景园林工程设计乙级;市政行业(道路工程、给水工程、排水工程、桥梁工程)专业乙级;

证书编号: A244062074

NATIONAL DESIGN LICENSE No.A244062074

地址 Add: 广州市番禺区兴南大道268号

邮箱 E-mail : 483151180@qq.com

电话 Tel : 020-39922677

加盖图章处 STAMP AREA

建设单位 CLIENT

新丰县民政局

工程名称 PROJECT

新丰县黄礑镇敬老院改造提升项目工程

子项名称 SUB-TITLE

图纸名称 TITLE

台阶、楼梯大样

版本		REVISION		
版 本	REV. BY	修 订 内 容 DESCRIPTION	修订日期 DATE	修订人 REV. BY

审 定 AUTHORIZED BY	陈华明	
审 核 AUDITED BY	张海峰	
项目负责 PROJECT CHIEF	陈华明	
专业负责 CHIEF	陈华明	
校 对 CHECKED BY	尹登辉	
设 计 DESIGN	罗克霖	
绘 图 DRAWN	罗克霖	

专业 PROFESSION 建筑	阶段 STATUS	图号 DWG. NO. 1-20
比例 SCALE 1:100	版本号 REVISION 01	日期 DATE 2020. 09

本图纸未经报建批复及技术审查,不得用于施工。

工程编号 PROJ. NO

