

曲江区第四批典型村基础设施建设  
及农文旅融合发展项目(樟市镇芦溪村)  
外立面施工图

建设单位: 韶关市曲江区樟市镇人民政府

专 业: 建筑

设 计 号: DC-202604-SJ004



都创工程设计有限公司

Duchuang Engineering Design Co., Ltd.

建筑行业(建筑工程)乙级

证书编号: A261139862

2026年05月

# 图 纸 目 录

[illegible]

<div></div> <div>都创工程设计有限公司</div> <div>Duchuang Engineering Design Co., Ltd.</div>	建设单位	韶关市曲江区樟市镇人民政府	图名:  目录	审 定	罗国荣		专业负责人	周涛		设计号	DC-202604-SJ004	图 号	W-ML	
	工程名称	曲江区第四批典型村基础设施建设 及农文旅融合发展项目(樟市镇芦溪村)		审 核	张伟殊		校 核	唐晓靖		设计阶段	施工图	比 例		版本
				项目负责人	周涛		设 计	黄少庆		专 业	建 筑	日 期	2026.05	A



# 外立面建筑施工图设计说明

## 1、设计依据

- 1.1 建设单位提供的设计委托和设计要求。
- 1.2 由建设单位认可的设计方案
- 1.3 《工程建设标准强制性条文》及现行的国家及地方有关建筑设计规范
- 1.4 建设单位提供的外立面测绘数据及地形图

## 2、工程概况

- 2.1 工程名称：曲江区第四批典型村基础设施建设及农文旅融合发展项目(樟市镇芦溪村)
- 2.3 建设地点：韶关市曲江区樟市镇芦溪村
- 2.4 设计范围：本次设计仅对沿线立面进行立面改造设计，不涉及建筑内部功能改变；本次主要改造内容：

a：增加建筑立面线条细节；b：外墙根据设计重做外墙外墙漆或清洗；
- 2.5由于甲方未全面提供原有建筑的建筑竣工图纸电子文件和建筑原始结构资料，且部分建筑建造使用年数较长，存在较多不确定因素；我方设计图纸在满足行业规范的前提下，在各结构构件有足够承载力和发挥正常结构功能的前提下展开设计，施工方在不确定因素深化和施工前应对各建筑构件的结构情况进行鉴定后方可进行，如建筑质量和现有承载力达不到标准要求时应通知本院并优化设计图纸确保结构安全后，方可施工。如因工程自身质量原因和野蛮施工引起的质量问题本院不承担责任。
- 2.6本施工图立面尺寸主要根据建设单位提供的立面测量图，如与现场情况有所出入，以现场情况为准。
- 2.7本工程标高以米为单位，其他尺寸以毫米为单位；图中所标注尺寸根据立面测量示意图确定。

## 3、外墙工程

- 3.1本工程外墙面改造前均无须凿除至基层，喷涂质感涂料，如基层出现墙体空洞，须按照原有墙体样式进行修补。
- 3.2清除外墙面浮灰，铲除起砂、翘皮等部位。对于粘附墙面的砂浆、杂物以及突起明显的尖棱、鼓包，要先清除。对于油污部位应先将原涂层铲除，不能铲除的应用洗涤剂彻底清洗干净。对于析盐、返碱的基层可先用清洗液清洗，然后再用清水清洗，也可用钢丝刷、刮刀、草刷，将粉状物清除干净。
- 3.3基层的疏松、起皮等部位也必须清除掉然后进行修补；对于外漏的钢筋、铁件应磨平除锈，做防锈处理，方可刷涂料。
- 3.4本工程严禁在原有墙面进行直接喷涂处理。
- 3.5本工程外墙面涂料颜色，均由施工单位提供样板，经建设单位和设计单位确认后进行封样，并据此验收。
- 3.6. 外墙涂料品种、颜色须经认可后方可施工。
- 3.7凡大面积乳胶漆涂料墙面在层高线处均留20X5分隔缝,内填黑色塑料界条。
- 3.8建筑腰线为150宽。

## 4、防水处理

- 4.1凡新增的、腰线、空调板顶面均向外侧做2%的排水坡度；凡新增的线条翻口、女儿墙顶面等均向内侧做1%的排水坡度。
- 4.2凡新增的挑出较多的装饰线条、空调板底面前端均应做出滴水线。
- 4.3凡新增的木纹漆外墙漆处理的雨棚、空调板顶面采用刷高分子防水涂料二道进行防水处理。
- 4.4凡新增的GRC、线条、铝合金板、膨胀螺栓、防水涂料面层等与原墙面交接处均采用全日侯密封胶嵌缝处理。
- 4.5在挑板、檐口、阳台无遮阳板窗上口及挑出较多的装饰线脚前端的粉刷均应作出滴水线。
- 4.6凿除原有屋面防水层，新做屋面防水，防水做法详见工程做法。

## 5、油漆及防腐

- 5.1凡露明铁件合金构件均需采用热镀锌处理，预埋件均需做防腐防锈处理，
- 5.2本工程选用的油漆涂料及其他外墙漆材料均应会同本院有关设计人员共同看样选色后再订货施工。
- 5.3涂料、真石漆、多彩漆及青砖色调或质感应由厂家先做出不同深浅度或不同质感的样板由各方会同研究确定。

## 6、本工程选用图集：《工程做法》 05J909

## 7、其他

- 7.1凡平整地坪、以及地坪整理浇筑，杂物清理等工程量以现场签证单为准。
- 7.2针对个别居民的特殊个人要求，工程量以现场签证单为准。
- 7.3未予说明之处均按现行操作规范和施工验收规定范围为准，设计图纸与实地不符时，须通知设计人员，修改图纸后方可施工。
- 7.4本工程各种材料，均现场已完工的样板段为标准（种类，型号，颜色及面层处理等）施工。
- 7.5本工程的建筑如有破损严重的情况，需按照原有材料和尺寸修缮，并粉刷。
- 7.6当发生设计图纸与现状产生矛盾或不妥之处请及时与本院联系，本院将尽快进行妥善处理。
- 7.7凡窗台低于900以下范围内的低窗台、落地窗或女儿墙均加装安全护栏，栏杆高度距可踏面不低于900高，扶手必须有防儿童攀登的措施，做法详图集15J403-1-D82。
- 7.8本工程砂浆全部使用预拌砂浆，传统砂浆与预拌砂浆对应表如下：

预拌砂浆与传统砂浆的对应关系		
品种	预拌砂浆	传统砂浆
砌筑砂浆	WM M5、DM M5	M5混合砂浆、M5水泥砂浆
砌筑砂浆	WM M7.5、DM M7.5	M7.5混合砂浆、M7.5水泥砂浆
砌筑砂浆	WM M10、DM M10	M10混合砂浆、M10水泥砂浆
砌筑砂浆	WM M15、DM M15	M15水泥砂浆
砌筑砂浆	WM M20、DM M20	M20水泥砂浆
抹灰砂浆	WP M5、DP M5	1: 1: 6混合砂浆
抹灰砂浆	WP M10、DP M10	1: 1: 4混合砂浆
抹灰砂浆	WP M15、DP M15	1: 3水泥砂浆
抹灰砂浆	WP M20、DP M20	1: 2水泥砂浆 1: 2.5水泥砂浆 1: 1: 2混合砂浆
地面砂浆	WS M15、DS M15	1: 3水泥砂浆
地面砂浆	WS M20、DS M20	1: 2水泥砂浆

## 8、其他共同事项

图纸中除注明与上述事项不同者,凡不加说明之处,均适用与本共同事项。

1、施工和安装单位应密切配合进行施工,安装,凡予埋,预留安装单位应同步进行,不允许事后开凿打洞,如确因工程修改引起开凿打洞时,应征得本院的许可。

2、当发生设计图纸与现状产生设计上的矛盾或不妥之处请及时与本院联系，本院将尽快进行妥善处理。

3、本说明未详部分见建施图，本工程图纸未尽之处均按国家现行施工及验收规范规定处理。

4、本工程除特殊说明外，屋面部分保留原有结构及材料不变，如在施工过程中发现屋面渗漏的情况，请施工单位及时与设计单位联系解决。

5、在本工程施工之前应对原房屋的结构质量进行全面检查，在确认质量完好之后方可进行施工，并在施工过程中加强观测，不得破坏主体结构。

6、施工过程中，不得任意变更设计图纸及选材和用料，必须更改时应联系设计人员和甲方征得同意出修改通知单后方可施工。图纸中未尽之处，应按国家和当地的施工及验收规范施工或由四方（业主、设计、施工、监理）协商解决。

7、工程采用玻璃幕墙、金属幕墙、石材饰面、轻钢雨篷、装饰构架及景观绿化设计时，应由具备相应专业资质的单位承担制作与安装,并应得到本院认可，方能实施。该单位应负责所承担部分的结构安全、消防安全、使用安全等各项性能要求,同时符合国家及当地相关强制性条文、规范、文件的要求。

8、施工中建材有害物质的限量指标应满足 《民用建筑工程室内环境污染控制规范》 GB50325-2001中有关规定，确保室内外环保达标；

<div></div> <div>都创工程设计有限公司</div> <div>Duchuang Engineering Design Co., Ltd.</div>				建设单位	韶关市曲江区樟市镇人民政府		设计号	DC-202604-SJ004		
				工程名称	曲江区第四批典型村基础设施建设及农文旅融合发展项目(樟市镇芦溪村)		设计阶段	施工图		
				分项名称			专 业	建 筑		
审 定	罗国荣		专业负责人	周涛		图名：  外立面说明	图 号	W-SM-01		
审 核	张伟殊		校 核	唐晓靖			比 例		版本	A
项目负责人	周 涛		设 计	黄少庆			日 期	2026.05		

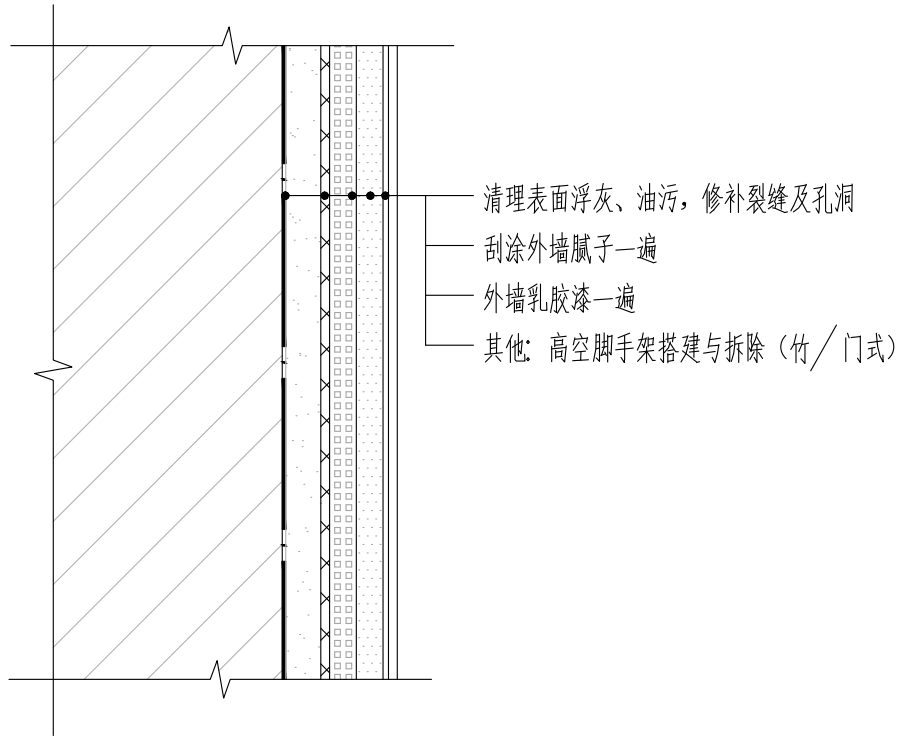

建筑素水泥浆面乳胶漆做法一 1:50

注： 不破坏外墙原有防水层

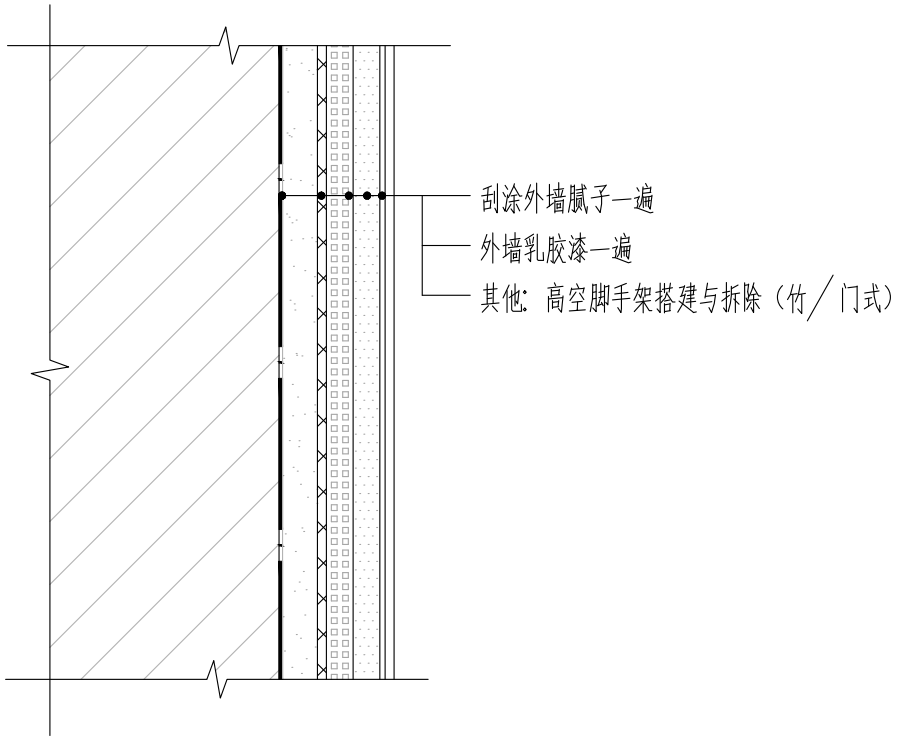

建筑抹灰面乳胶漆做法二 1:50

注： 不破坏外墙原有防水层

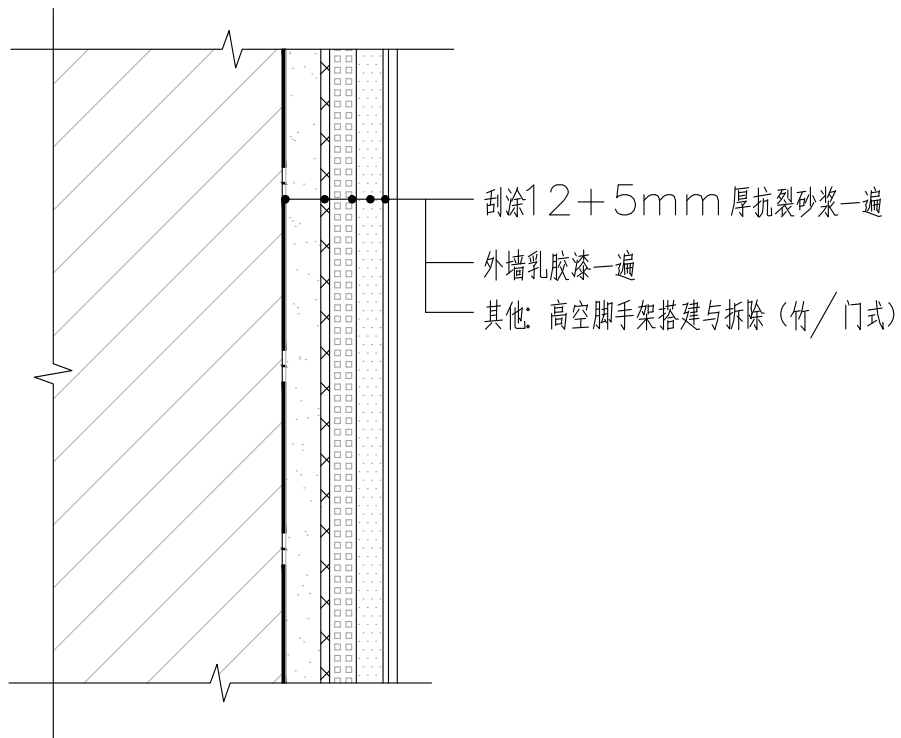





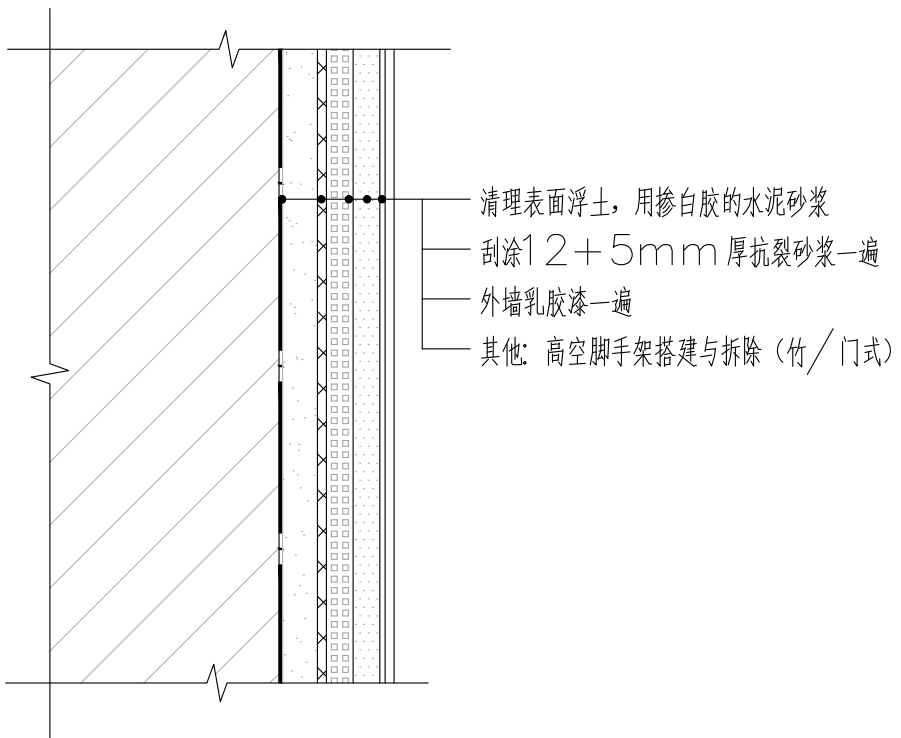

建筑砖墙面乳胶漆做法三 1:50

注： 不破坏外墙原有防水层



建筑土坯墙面乳胶漆做法四 1:50

注： 不破坏外墙原有防水层

<div></div> <div>都创工程设计有限公司</div> <div>Duchuang Engineering Design Co., Ltd.</div>						建设单位	韶关市曲江区樟市镇人民政府			设计号	DC-202604-SJ004	
						工程名称	曲江区第四批美丽乡村基础设施建设 及农文旅融合发展项目(樟市镇芦溪村)			设计阶段	施工图	
						分项名称				专 业	建 筑	
审 定	罗国荣		专业负责人	周涛		图名：  外立面做法大样图	图 号	W-SM-02				
审 核	张伟殊		校 核	唐晓靖			比 例		版本	A		
项目负责人	周 涛		设 计	黄少庆			日 期	2026.05				











道路			给排水						
桥隧			电气						
交通			燃气						

## HS03

立面图

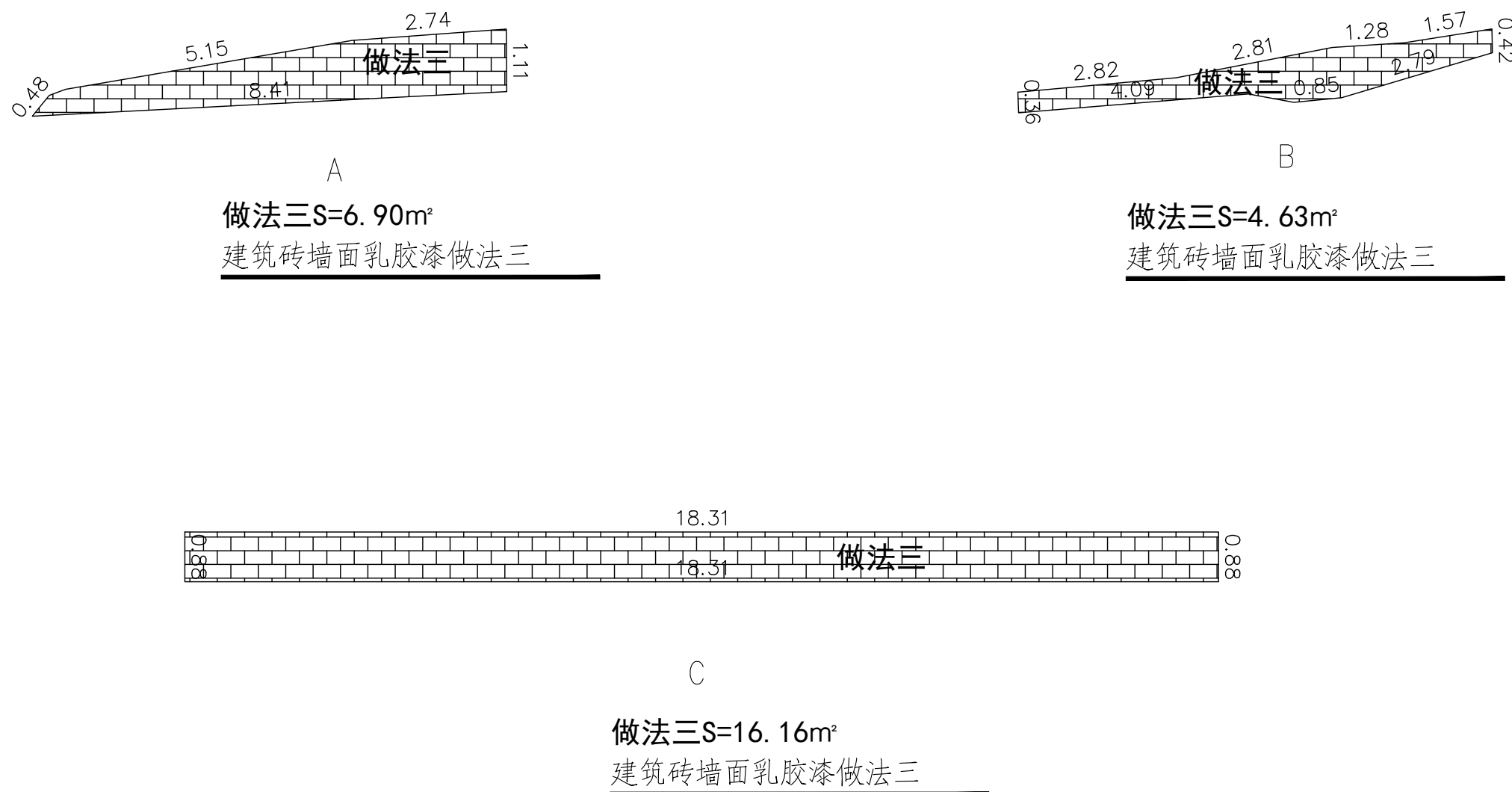

立面图

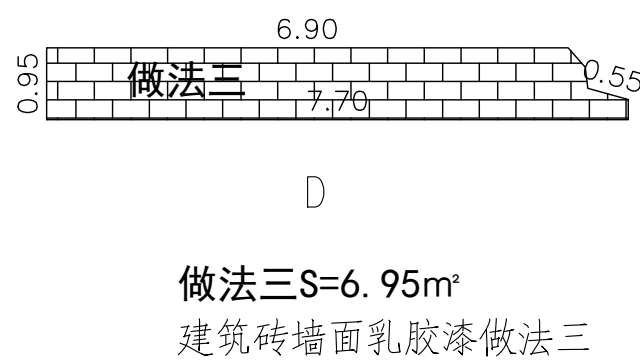

立面图

立面图

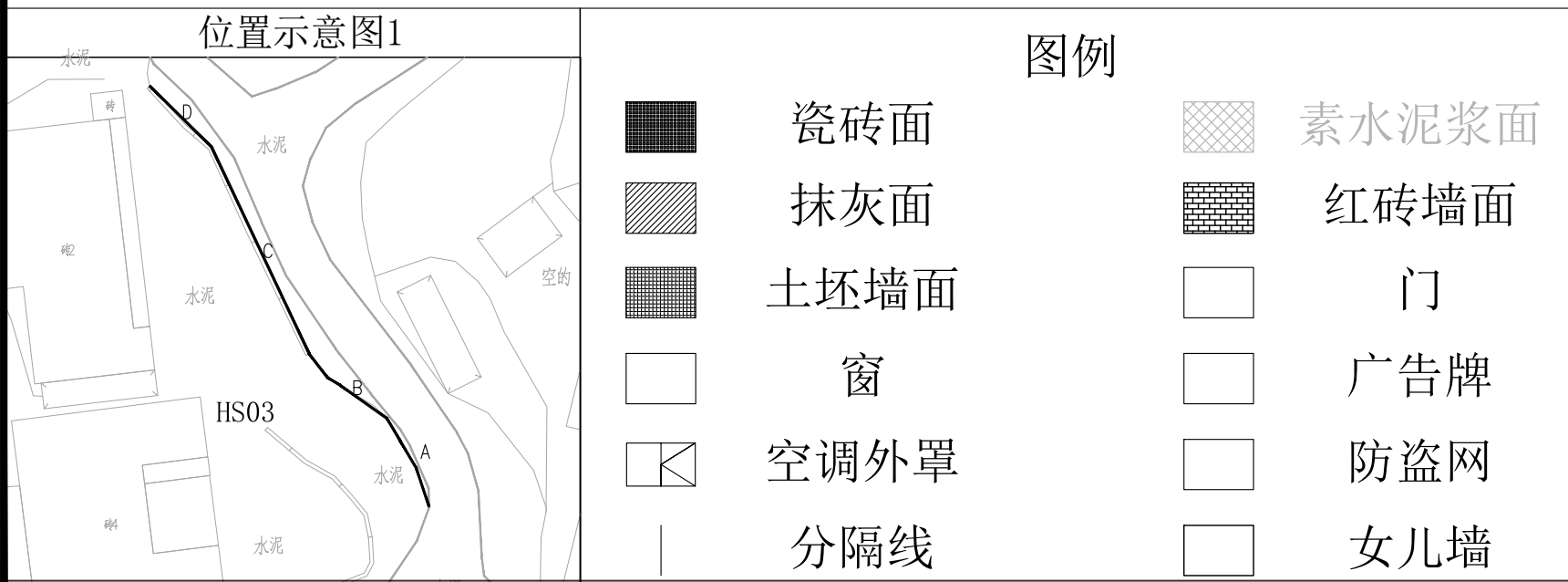

 <b>都创工程设计有限公司</b> Duchuang Engineering Design Co., Ltd.		<b>建设单位</b> 韶关市曲江江区樟市镇人民政府		<b>设计号</b> DC-202604-SJ001	
<b>工程名称</b> 曲江江（韶关市曲江江区樟市镇） 及文安路公共空间项目（市政道路工程）		<b>设计阶段</b> 施工图		<b>施工图</b>	
<b>分项名称</b> 后山村外立面		<b>专业</b> 建筑		<b>图号</b> HS-03	
<b>图名:</b> 后山村外立面		<b>比例</b> 1:1		<b>版本</b> A	
<b>审定</b> 罗国荣  <b>专业负责人</b> 周涛 		<b>审核</b> 张作珠  <b>校核</b> 唐晓靖 		<b>日期</b> 2026.05	
<b>项目负责人</b> 周涛  <b>设计</b> 黄少庆 					

道路								
桥隧								
交通								

## HS04

立面图

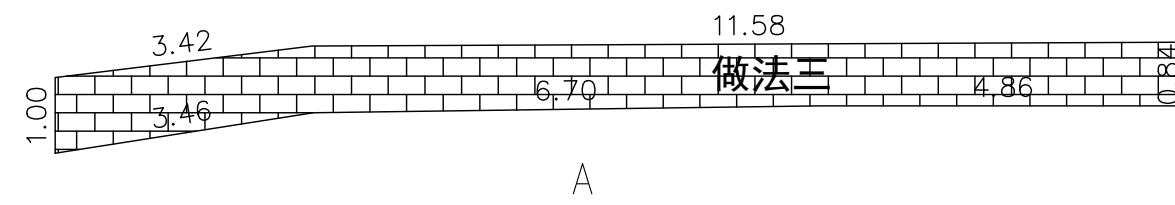

做法三  $S=12.97\text{m}^2$   
建筑砖墙面乳胶漆做法三

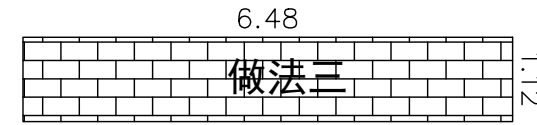

做法三  $S=6.02\text{m}^2$   
建筑砖墙面乳胶漆做法三



做法三  $S=2.77\text{m}^2$   
建筑砖墙面乳胶漆做法三

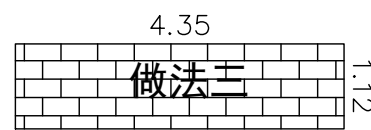

做法三  $S=4.89\text{m}^2$   
建筑砖墙面乳胶漆做法三

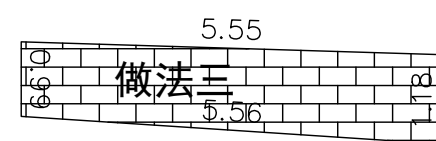

做法三S=6.02m²  
建筑砖墙面乳胶漆做法三

立面图

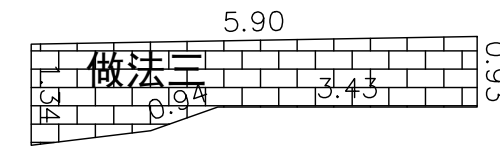

做法三S=5.99m<sup>2</sup>  
建筑砖墙面乳胶漆做法三

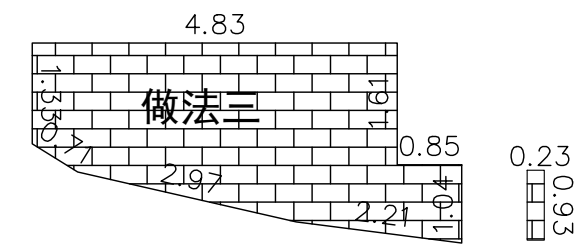

做法三S=11.12m<sup>2</sup>  
建筑砖墙面乳胶漆做法三

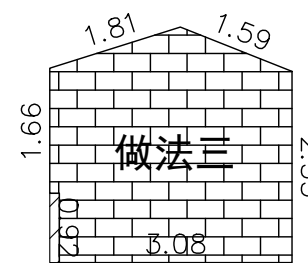

做法三S=8.97m<sup>2</sup>  
建筑砖墙面乳胶漆做法三

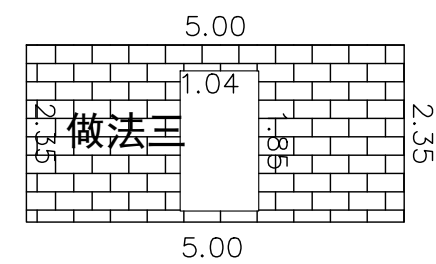

做法三  $S=9.79\text{m}^2$   
建筑砖墙面乳胶漆做法三

立面图

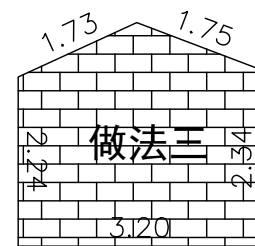

做法三S=8.41m<sup>2</sup>  
建筑砖墙面乳胶漆做法三

立面图

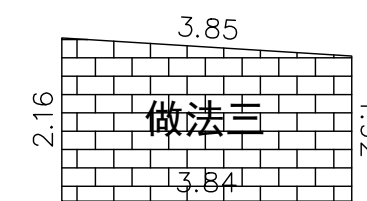

做法三S=7.83m<sup>2</sup>  
建筑砖墙面乳胶漆做法三

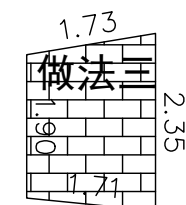

做法三S=3.62m²  
建筑砖墙面乳胶漆做法三



做法三S=4.26m<sup>2</sup>  
建筑砖墙面乳胶漆做法三

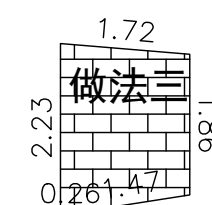

做法三S=3.53m²  
建筑砖墙面乳胶漆做法三

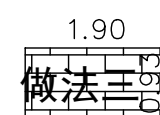

做法三S=1.76m<sup>2</sup>  
建筑砖墙面乳胶漆做法三



立面图

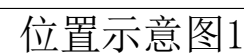
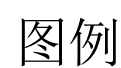

 <b>都创工程设计有限公司</b> Duchuang Engineering Design Co., Ltd.				建设单位 韶关市曲江区樟市镇人民政府		设计号 DC-202604-SJ001	
工程名称 韶关市曲江区樟市镇樟市村外立面提升工程(樟市村外立面)				设计阶段 施工图		专业 建筑	
分项名称 图名:				图号 HS-05		比例 1:1	
审定 罗国荣				专业负责人 周涛		日期 2026.05	
审核 张伟珠				校核 唐晓靖		版本 1	
项目负责人 周涛				设计 黄少庆		日期 2026.05	



立面图

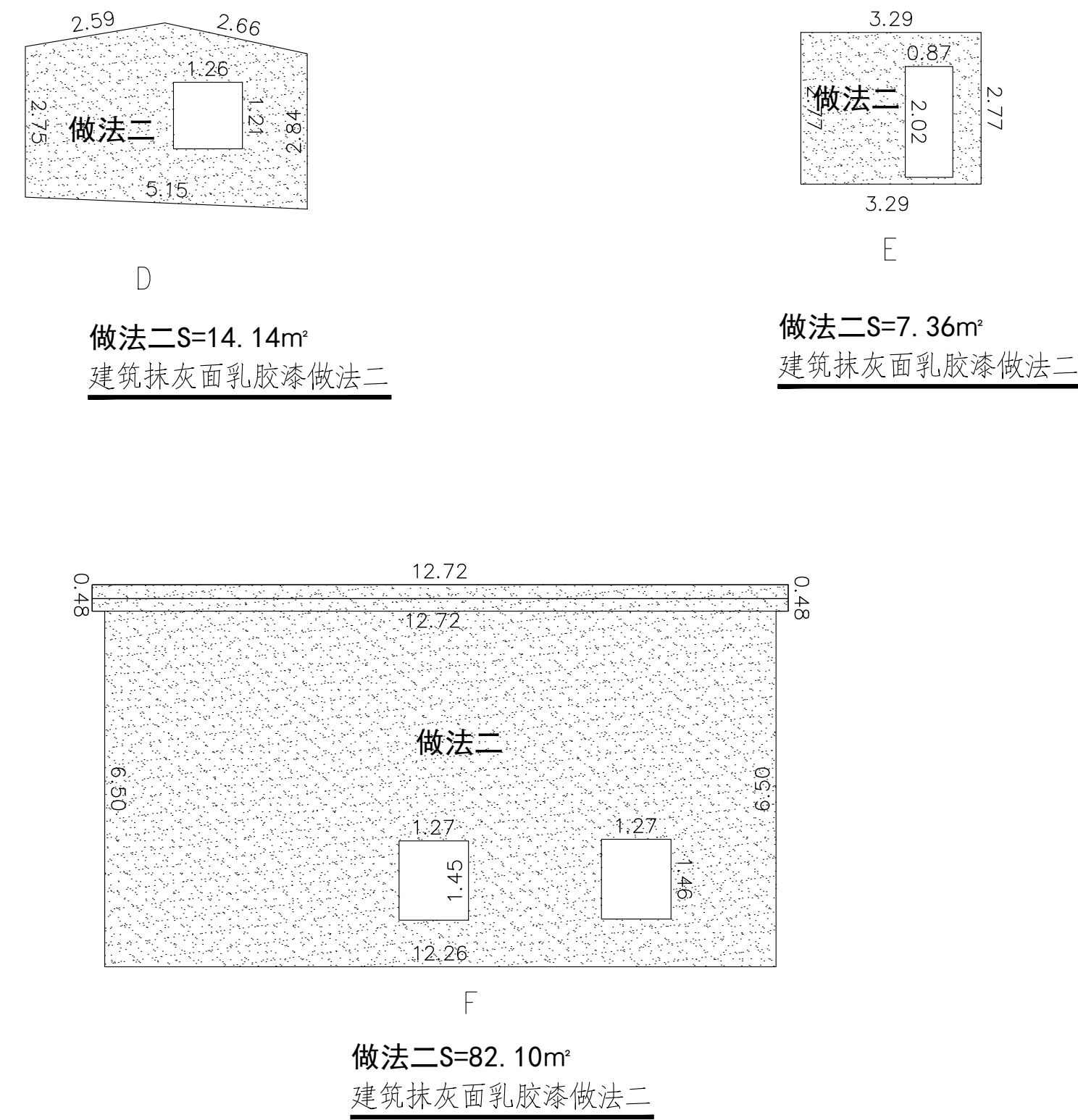

立面图



立面图



立面图



立面图

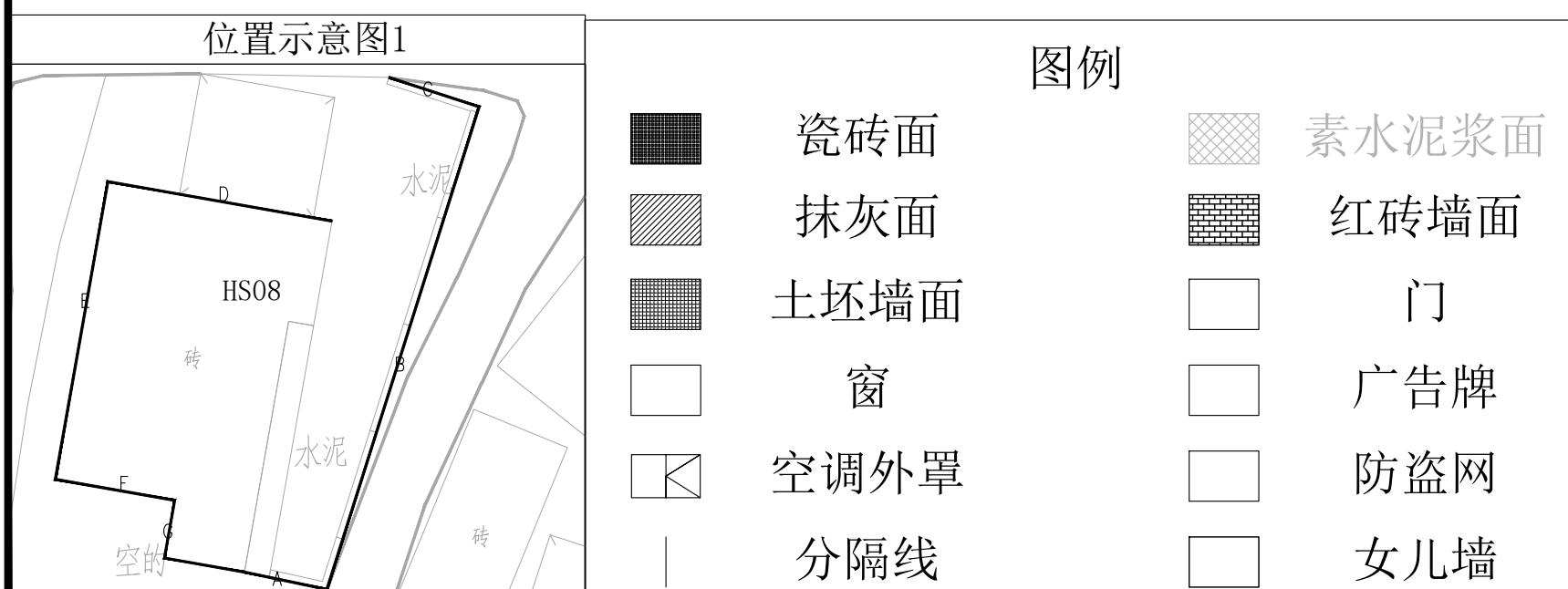
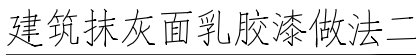

## HS 10

立面图

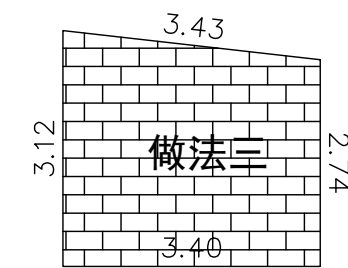

B

做法三  $S=9.97\text{m}^2$

### 建筑砖墙面乳胶漆做法三

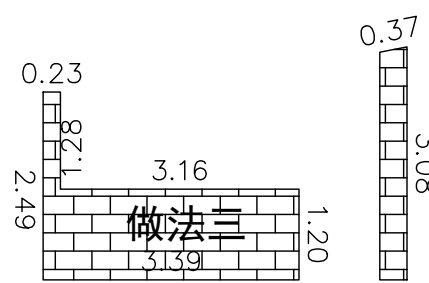

D

做法三  $S=5.46\text{m}^2$

### 建筑砖墙面乳胶漆做法三

立面图

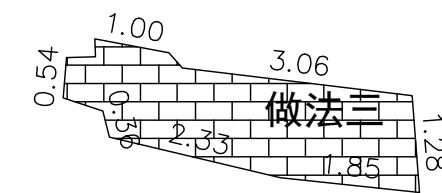

B

做法三  $S=5.54\text{m}^2$

### 建筑砖墙面乳胶漆做法三

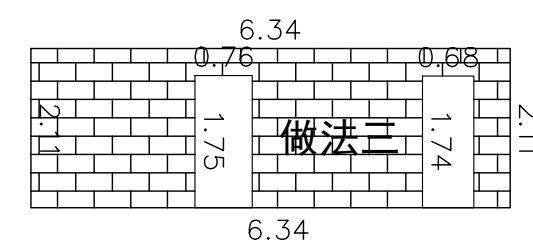

D

做法三  $S=10.85\text{m}^2$

### 建筑砖墙面乳胶漆做法三

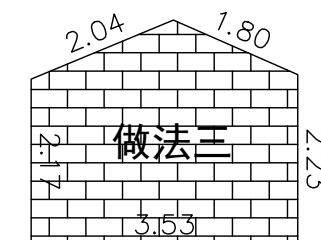

E

### 建筑砖墙面乳胶漆做法三

图例



HS10

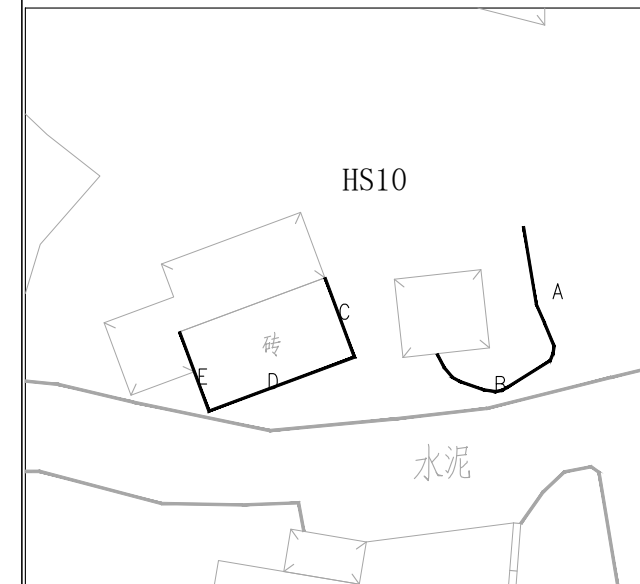

 <b>都创工程设计有限公司</b> Duchuang Engineering Design Co., Ltd.		建设单位 韶关市曲江区委镇镇人民政府	设计号 DC-202604-SJ01
		工程名称 曲江区委镇镇人民政府新建 及改扩建配套设施项目(修建性详细设计)	设计阶段 施工图
		分项名称 总图	专业 建筑
审定 罗国荣	专业负责人 周涛	图名 后山村外立面	图号 HS-08
审核 张伟珠	校核 唐晓晴		比例 1:1
项目负责人 周涛	设计 黄少庆		日期 2026.05
			版本 A



## HS 1 1

立面图

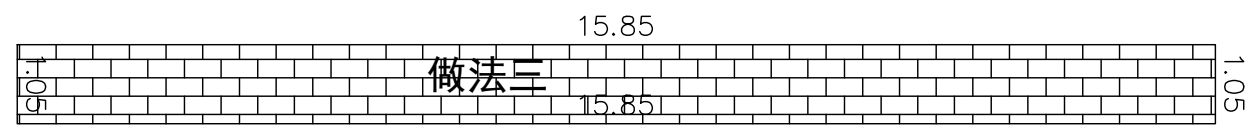

B

做法三S=16.58m²  
建筑砖墙面乳胶漆做法三

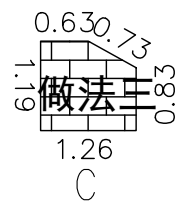

立面图

立面图

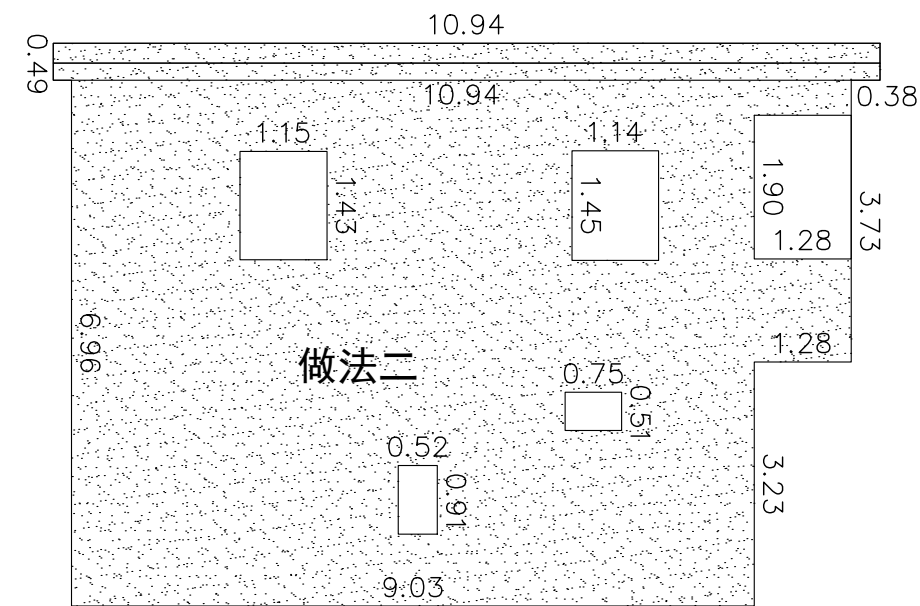

D

做法二  $S=66.41\text{m}^2$   
建筑抹灰面乳胶漆做法二

立面图



立面图

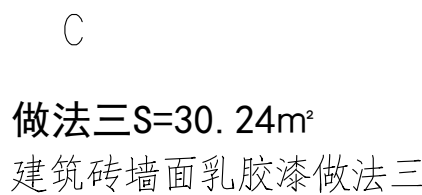
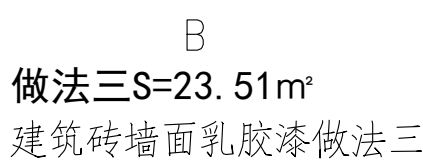

立面图

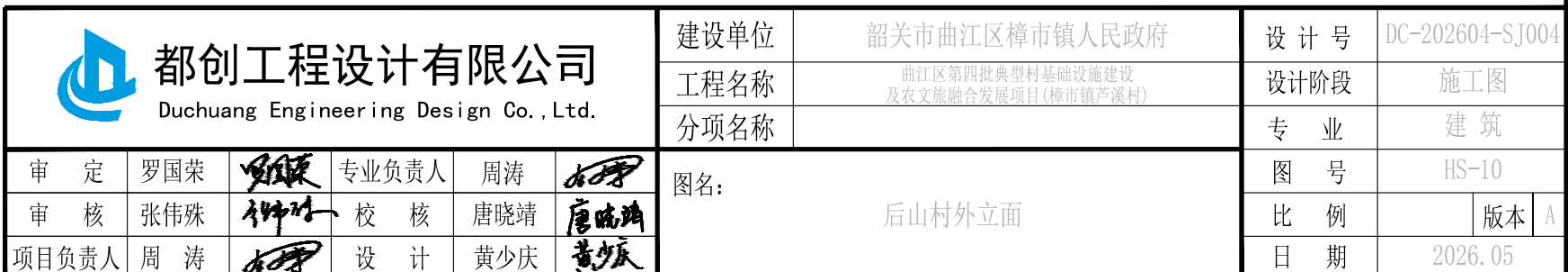
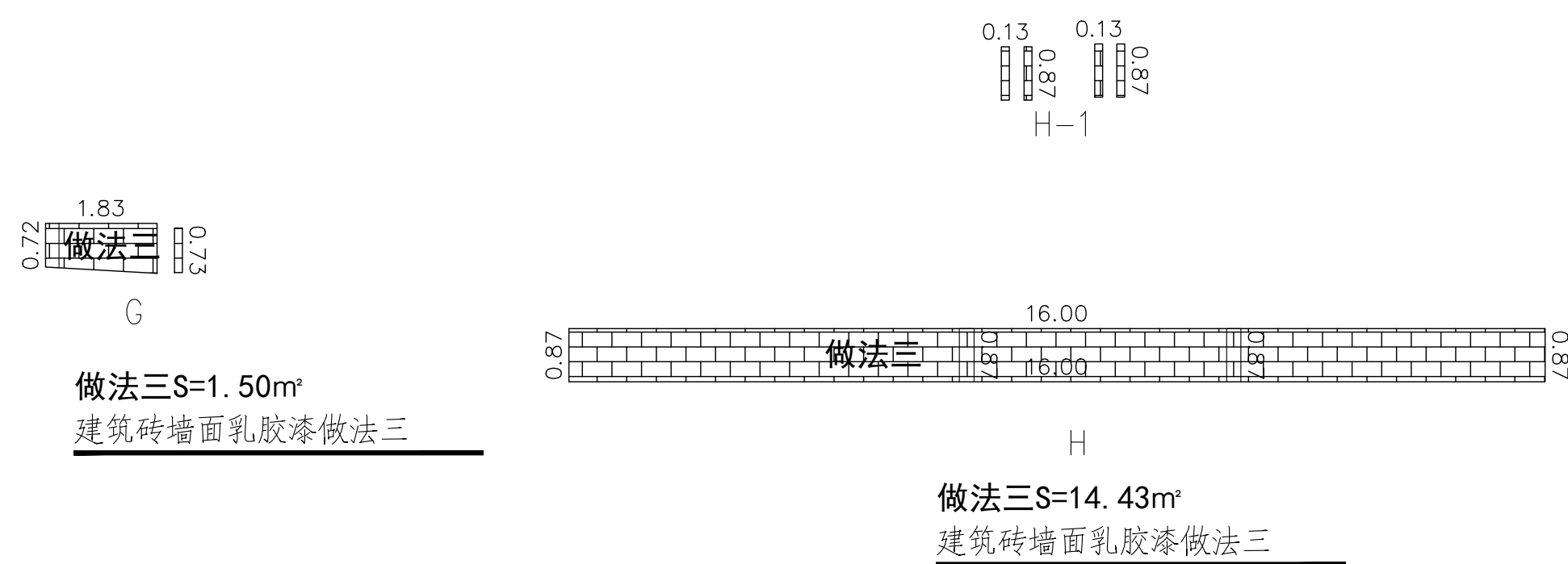
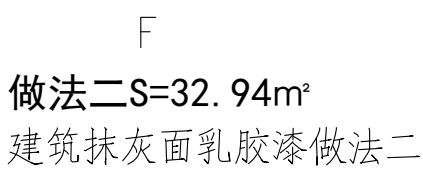
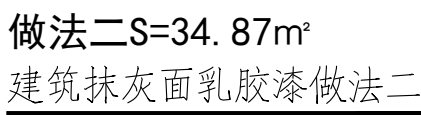
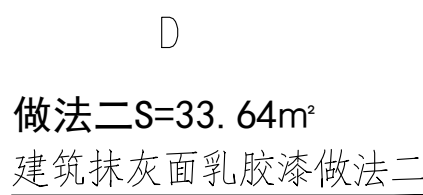





立面图

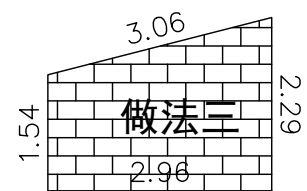

B  
做法三  $S=7.38\text{m}^2$   
建筑砖墙面乳胶漆做法三

做法三S=10.89m<sup>2</sup>  
建筑砖墙面乳胶漆做法三

做法三S=5.67m²  
建筑砖墙面乳胶漆做法三

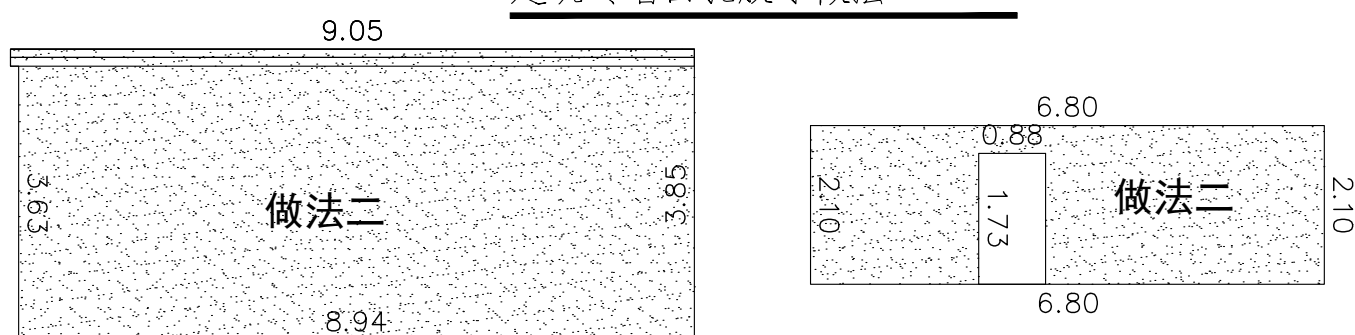

做法三S=16.54m²  
建筑砖墙面乳胶漆做法三

做法三S=6.65m<sup>2</sup>  
建筑砖墙面乳胶漆做法三

2.10	做法二	1.73	2.10
------	-----	------	------

做法二S=47.20m²  
建筑抹灰面乳胶漆做法二

立面图

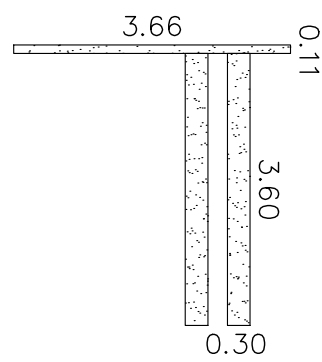

做法二S=67.40m<sup>2</sup>  
建筑抹灰面乳胶漆做法二

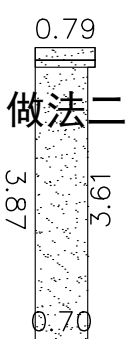

做法二S=41.63m²  
建筑抹灰面乳胶漆做法二

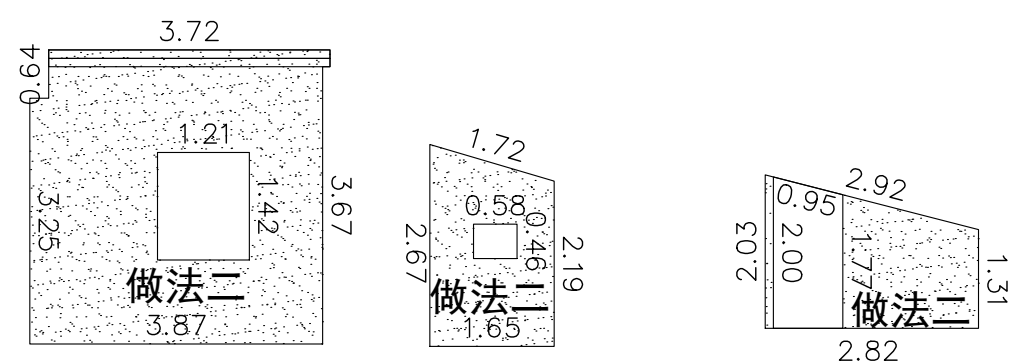

做法二S=19.93m²  
建筑抹灰面乳胶漆做法二

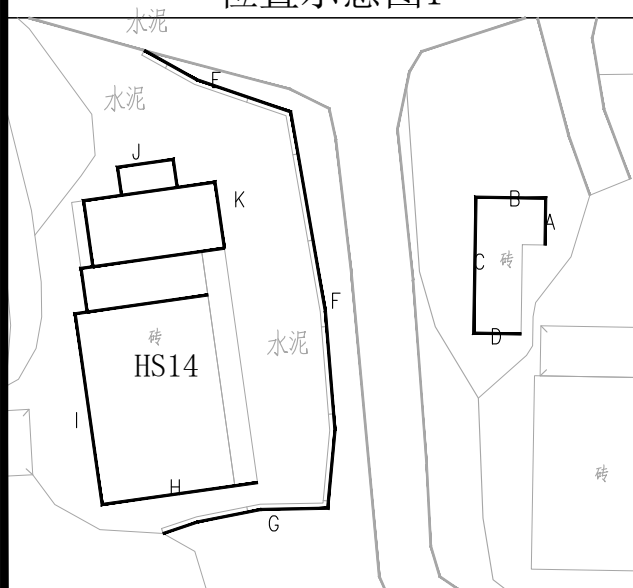
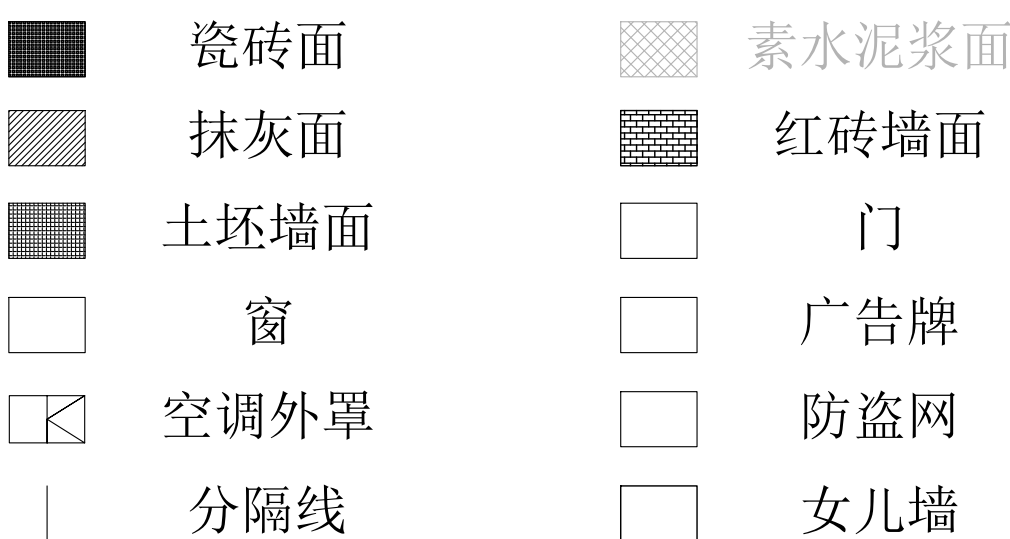
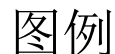

 <b>都创工程设计有限公司</b> Duchuang Engineering Design Co., Ltd.			建设单位 韶关市曲江江区樟市镇人民政府		设计号 DC-202604-SJ001	
工程名称 后山村外立面			设计阶段 施工图		设计专业 建筑	
分项名称 图名:			图号 HS-12		比例 1:1	
审定 罗国荣			专业负责人 周涛		日期 2026.05	
审核 张伟伟			校核 唐晓晴		版本 A	
项目负责人 周涛			设计 袁少庆		日期 2026.05	





立面图

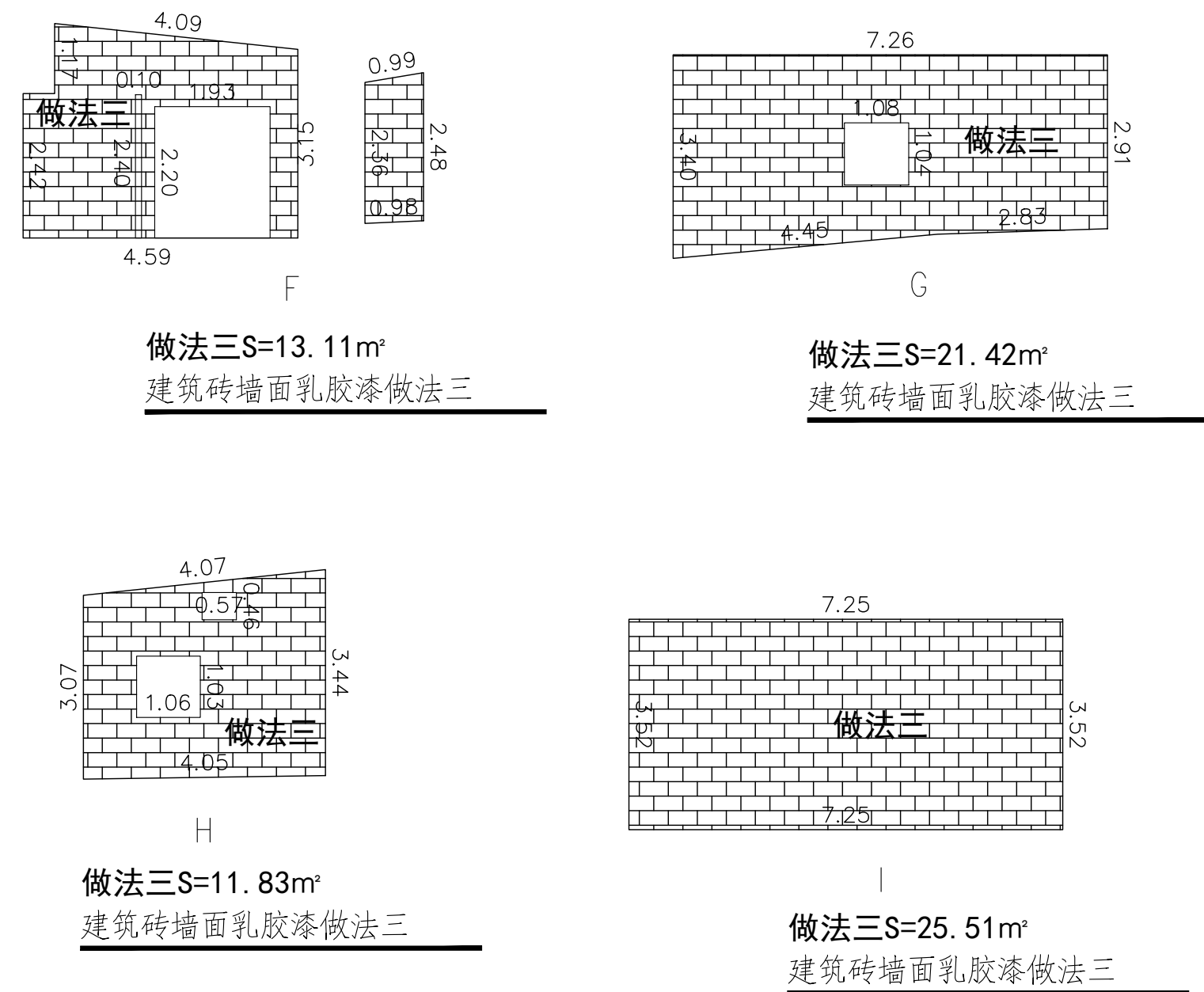

立面图

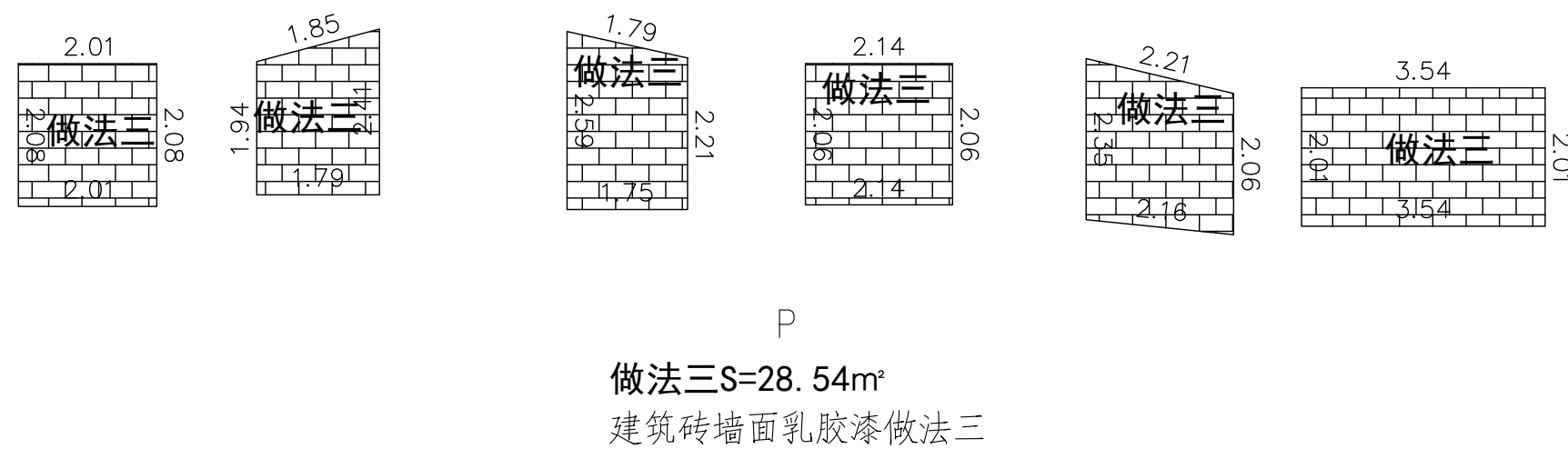

立面图

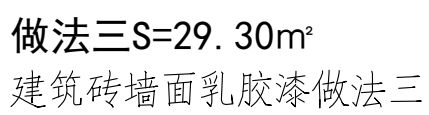
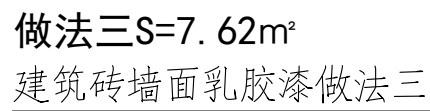
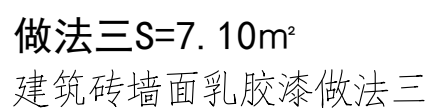
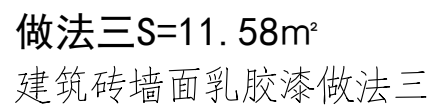
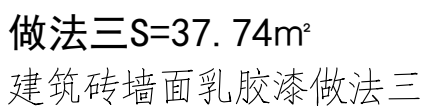

立面图

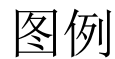
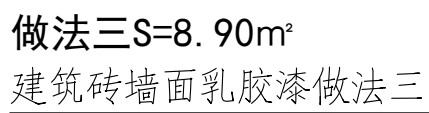
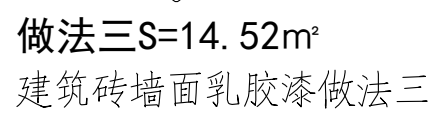
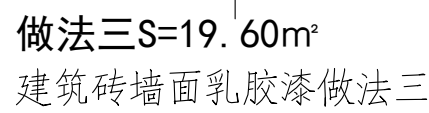
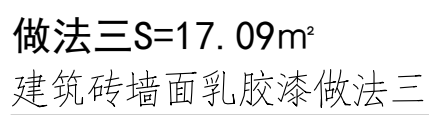
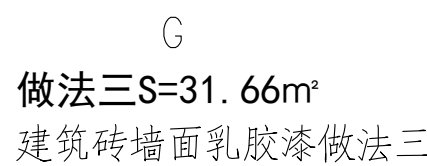

<div></div> <div>都创工程设计有限公司</div> <div>Duchuang Engineering Design Co., Ltd.</div>				建设单位 韶关市曲江江区樟市镇人民政府		设计号 DC-202604-SJ001	
工程名称 曲江江国家湿地公园樟林片区 专项规划编制项目(樟林片区)				设计阶段 施工图		设计专业 施 工 图	
专项名称 图名:				专 业 后山村外立面		图 号 HS-15	
审 定	罗国荣	专业负责人	周涛	后山村外立面		比 例	版本
审 核	张伟伟	校 核	唐晓晴			日 期	2026.05
项目负责人	周 涛	设 计	袁少庆				

立面图

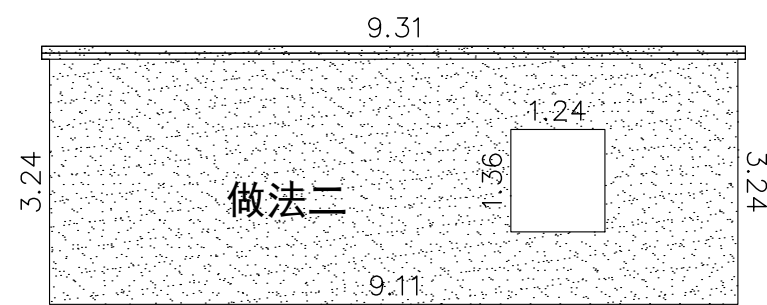

B  
做法二  $S=29.46\text{m}^2$   
建筑抹灰面乳胶漆做法二

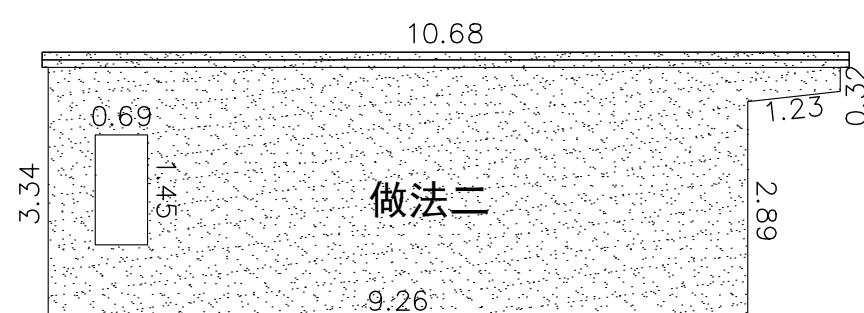

做法二S=32.51m²  
建筑抹灰面乳胶漆做法二

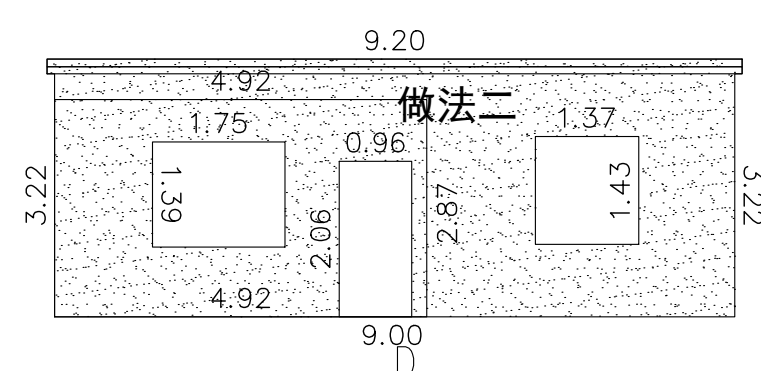

做法二S=33.29m<sup>2</sup>  
建筑抹灰面乳胶漆做法二

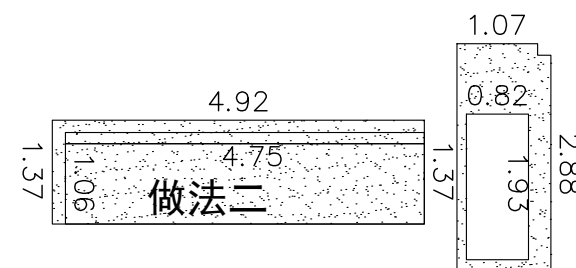

D-1

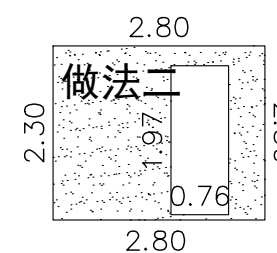

做法二 $S=4.96\text{m}^2$   
建筑抹灰面乳胶漆做法二

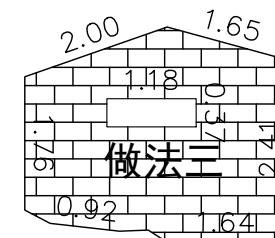

F

做法三  $S=8.10\text{m}^2$   
建筑砖墙面乳胶漆做法三

立面图

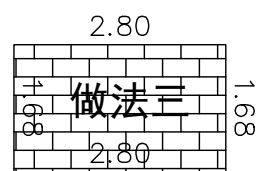

做法三S=4.72m²  
建筑砖墙面乳胶漆做法三

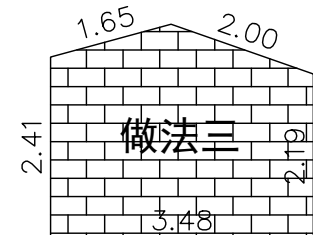

做法三S=8.93m²  
建筑砖墙面乳胶漆做法三

位置示意图1

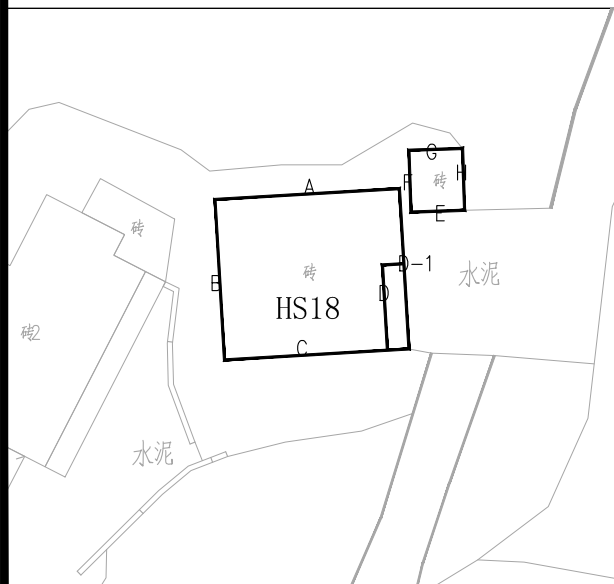

图例

	瓷砖面		素水泥浆面
	抹灰面		红砖墙面
	土坯墙面		门
	窗		广告牌
	空调外罩		防盗网
	分隔线		女儿墙

 <b>都创工程设计有限公司</b> Duchuang Engineering Design Co., Ltd.		建设单位 韶关市曲江区委镇镇人民政府		设计号 DC-202604-SJ001	
工程名称 曲江区委镇镇人民政府新建 及改造市政设施项目(初步设计)		设计阶段 施工图		设计专业 建筑	
分项名称 图名:		图号 HS-16		比例 1:1	
审核 罗国荣 张伟雄 周涛		专业负责人 周涛 校核 唐晓晴 设计 袁少庆		版本 A	
项目负责人 周涛		后山村外立面		日期 2026.05	



立面图

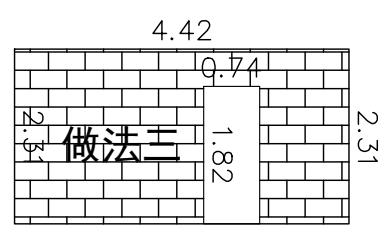

做法三  $S=8.88\text{m}^2$   
建筑砖墙面乳胶漆做法三



做法三S=7.20m²  
建筑砖墙面乳胶漆做法三

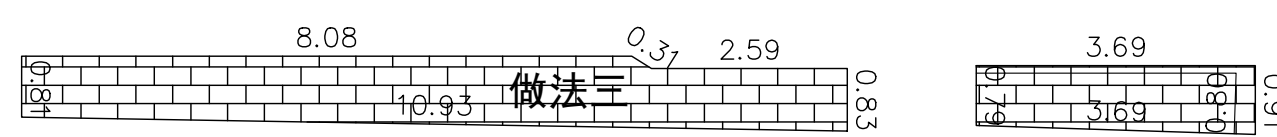

做法三S=12.52m²  
建筑砖墙面乳胶漆做法三

立面图

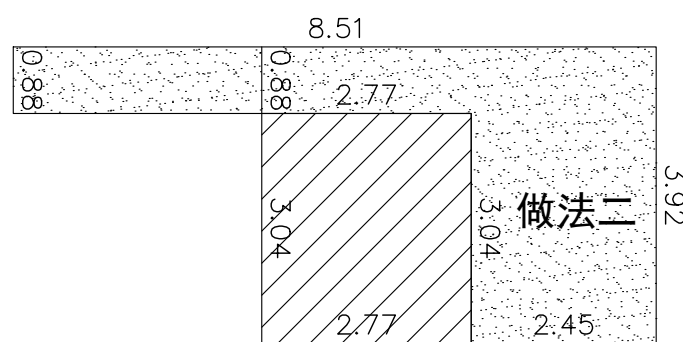

做法二S=14.94m<sup>2</sup>  
建筑抹灰面乳胶漆做法二

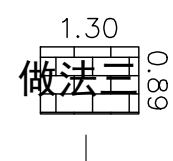

做法三S=1.15m<sup>2</sup>  
建筑砖墙面乳胶漆做法三

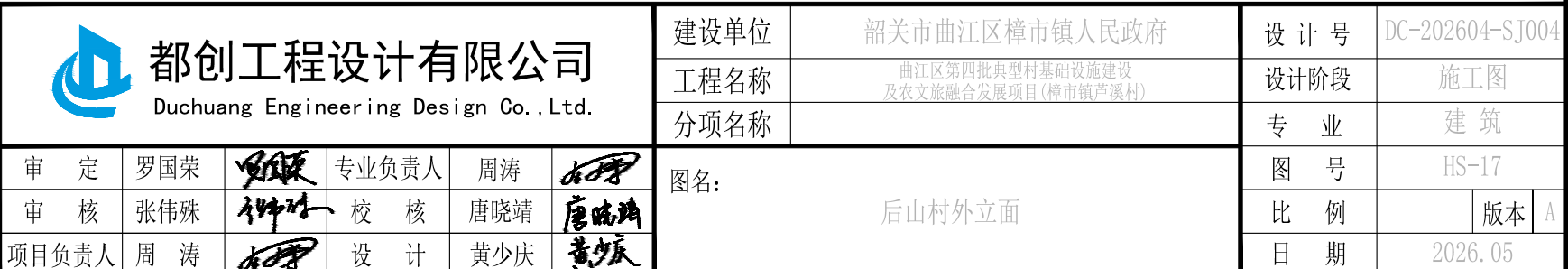

立面图

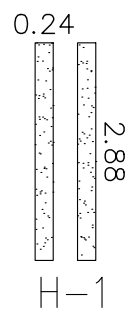
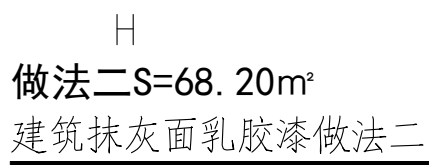
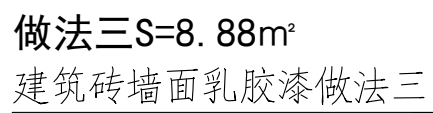
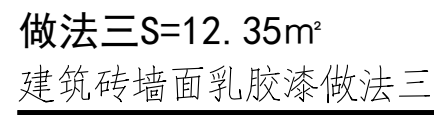
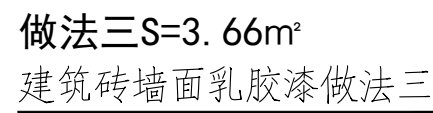
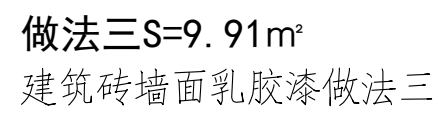
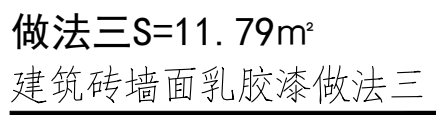
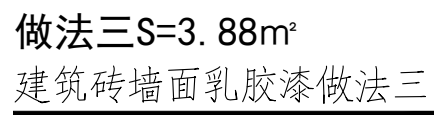
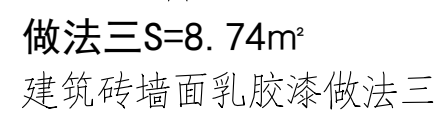

立面图

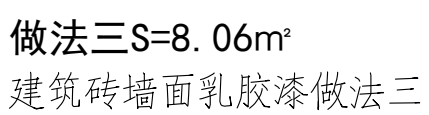
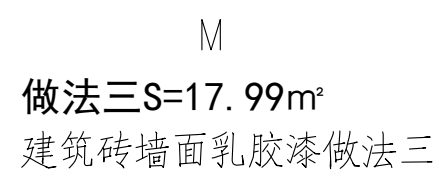
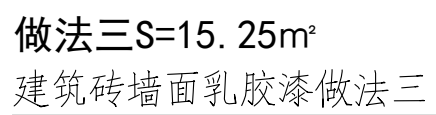
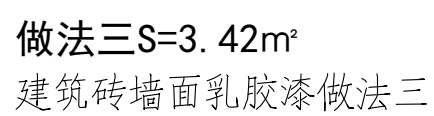
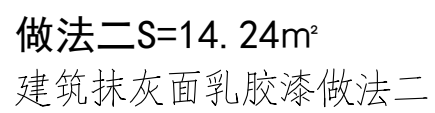
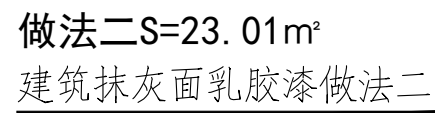

 <b>都创工程设计有限公司</b> Duchuang Engineering Design Co., Ltd.				建设单位 韶关市曲江区樟市镇人民政府		设计号 DC-202604-SJ001	
工程名称 樟市镇罗国荣村罗国荣祠堂及文德堂修缮工程(设计+施工+监理)				设计阶段 施工图		专业 建筑	
分项名称 图名:				图号 HS-18		比例 1:1	
审定 罗国荣 审核 张伟珠 项目负责人 周涛				专业负责人 周涛 校核 唐晓晴 设计 黄少庆		版本 1	
				后山村外立面		日期 2026.05	

立面图

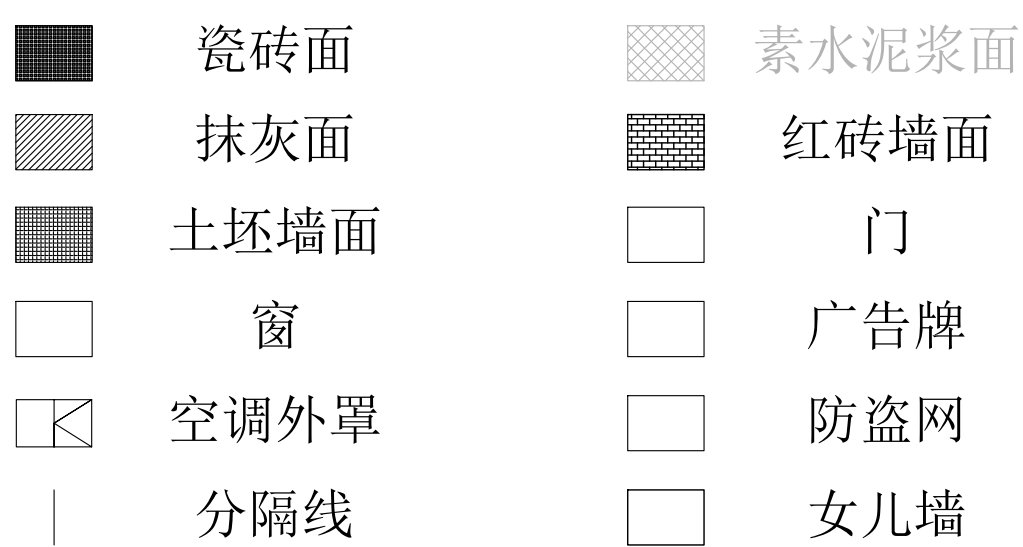
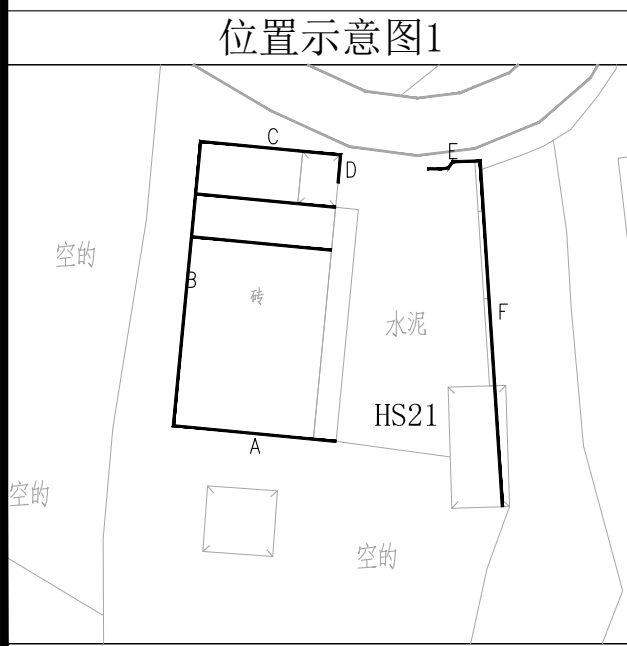
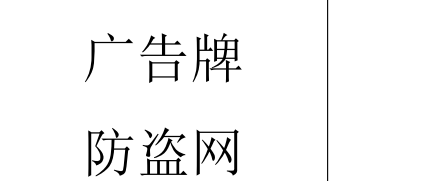
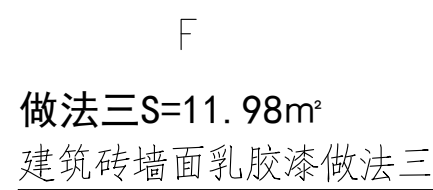
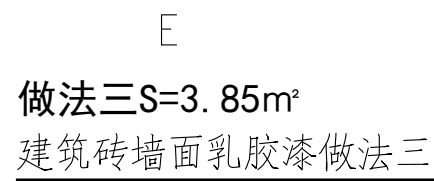
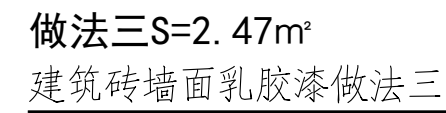
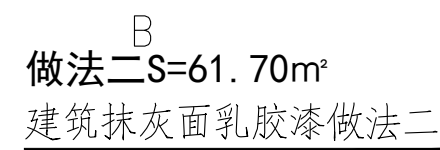
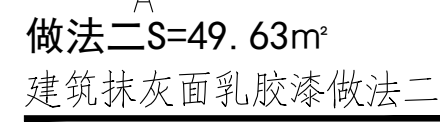

 <b>都创工程设计有限公司</b> Duchuang Engineering Design Co., Ltd.			<b>建设单位</b> 韶关市曲江江区樟市镇人民政府		<b>设计号</b> DC-202604-SJ01	
			<b>工程名称</b> 曲江江镇内湖景观提升项目可行性研究报告 及水文勘测设计(项目可行性研究报告)		<b>设计阶段</b> 施工图	
			<b>分项名称</b> 图名:		<b>专业</b> 建筑	
审 定	罗国荣	专业负责人	周涛	后山村外立面	<b>图 号</b> HS-19	
审 核	张伟殊	校 核	唐晓晴		<b>比 例</b> 1:1	
项目负责人	周 涛	设 计	黄少庆		<b>版 本</b> 1	
					<b>日 期</b> 2026. 05	



## HS22

## HS23

立面图

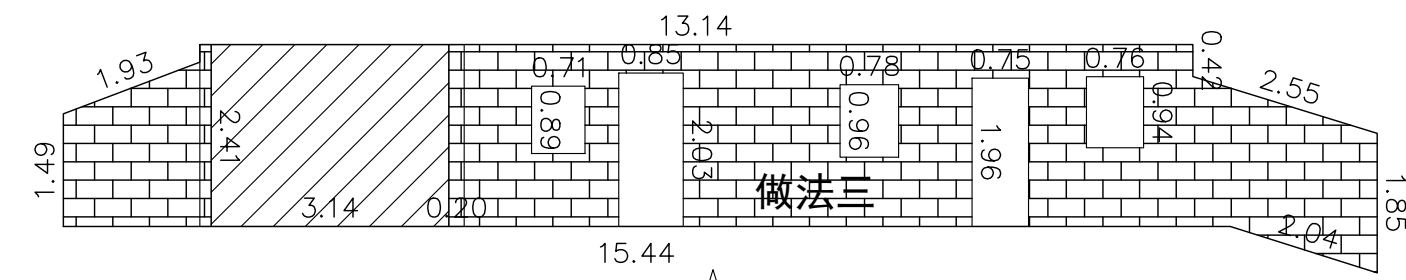

做法三S=26.62m<sup>2</sup>  
建筑砖墙面乳胶漆做法三

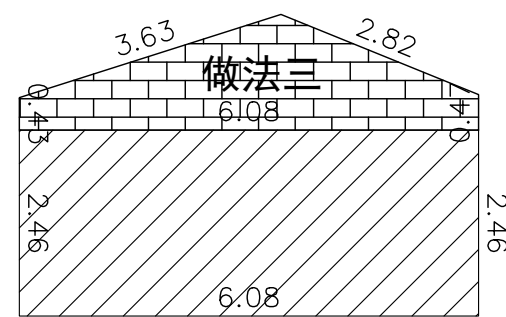

B  
做法三S=6.01m²  
建筑砖墙面乳胶漆做法三



做法三S=3.65m<sup>2</sup>  
建筑砖墙面乳胶漆做法三

立面图

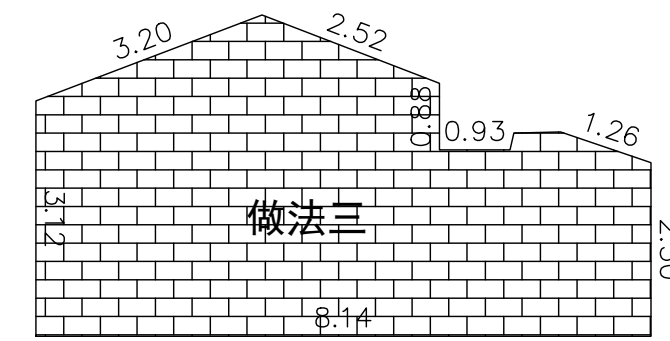

A

做法三S=27.04m²

建筑砖墙面乳胶漆做法三

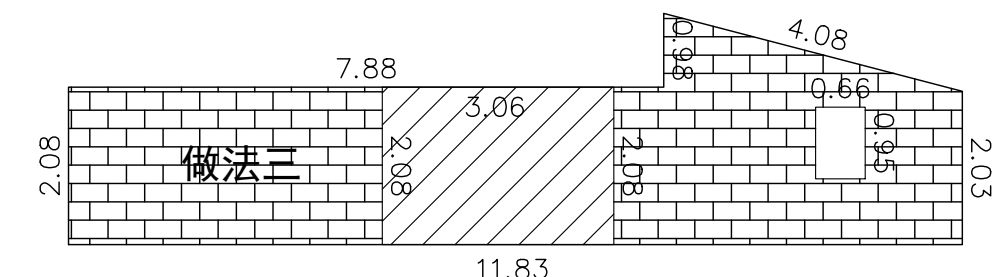

做法三S=44.85m²  
建筑砖墙面乳胶漆做法三

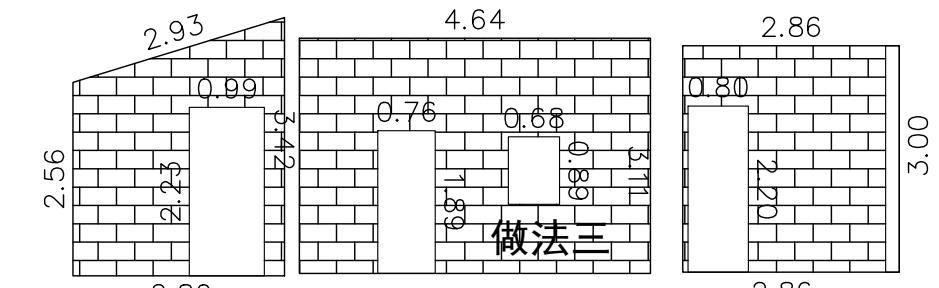

B-1



C

做法三S=17.51m²

建筑砖墙面乳胶漆做法三

立面图

立面图

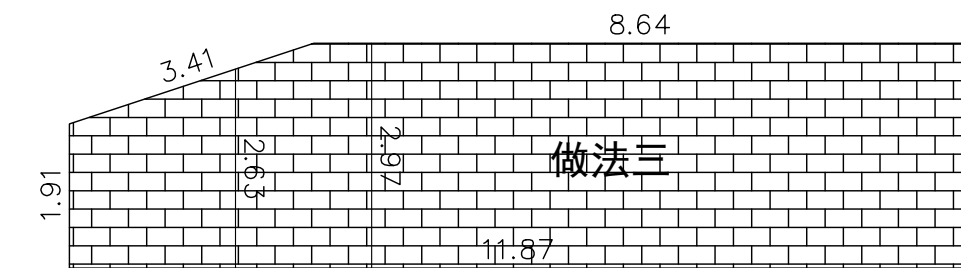

**做法三** $S=35.37\text{m}^2$   
建筑砖墙面乳胶漆做法三

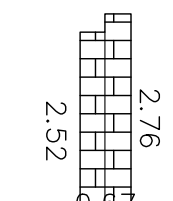

D-1

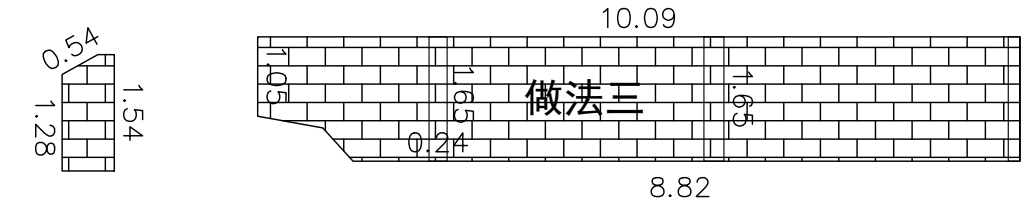

做法三S=18.05m²  
建筑砖墙面乳胶漆做法三

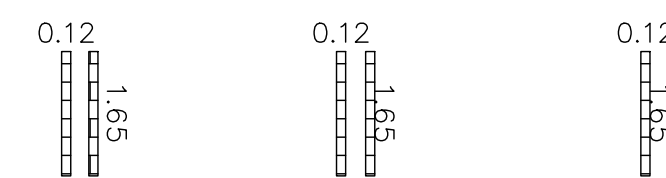

E-1

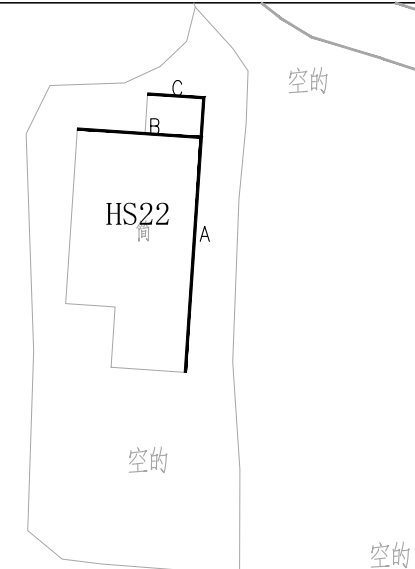
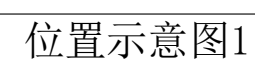

图例



位置示意图2

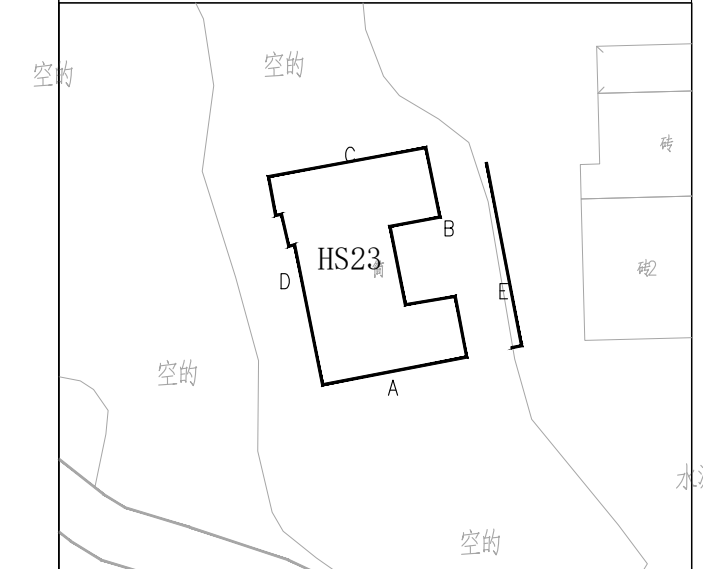

 <b>都创工程设计有限公司</b> Duchuang Engineering Design Co., Ltd.						建设单位 <b>韶关市曲江区委镇镇人民政府</b>		设计号 <b>DC-202604-SJ081</b>	
						工程名称 <b>曲江区委镇村党群服务中心建设项目 及农村公共基础设施项目（一期）</b>		设计阶段 <b>施工图</b>	
						分项名称 <b>图名： 后山村外立面</b>		专业 <b>建筑</b>	
审 定	罗国荣		专业负责人	周涛		图号 <b>HS-20</b>		比例 <b>1:</b>	
审 核	张作殊		校 核	唐晓清		日期 <b>2026.05</b>		版本 <b>1</b>	
项目负责人	周 涛		设 计	黄少庆					

## HS24

## HS25

立面图

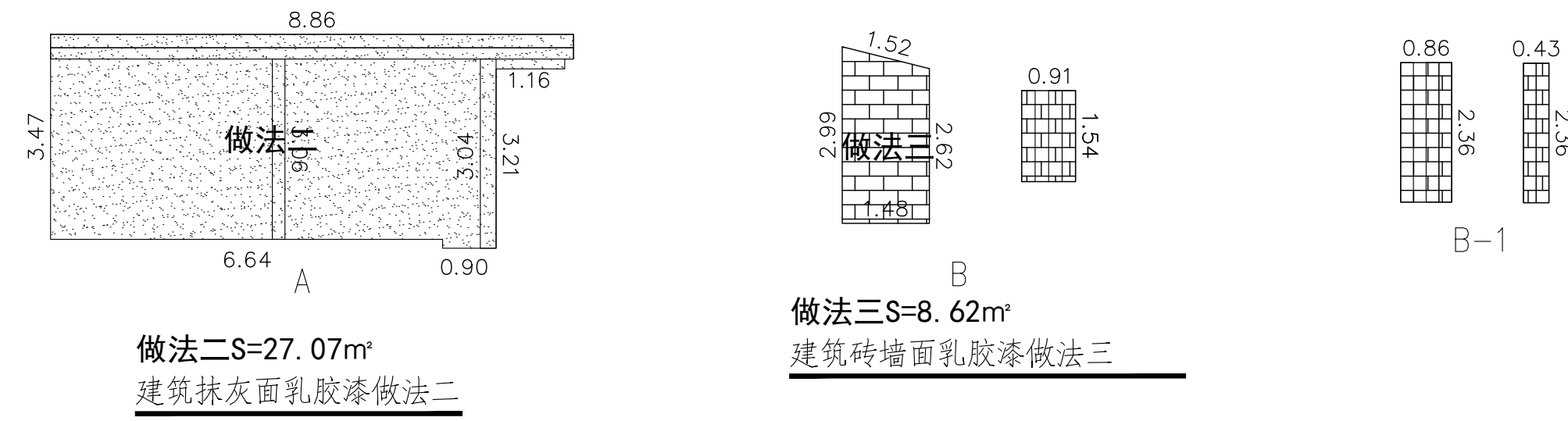

立面图

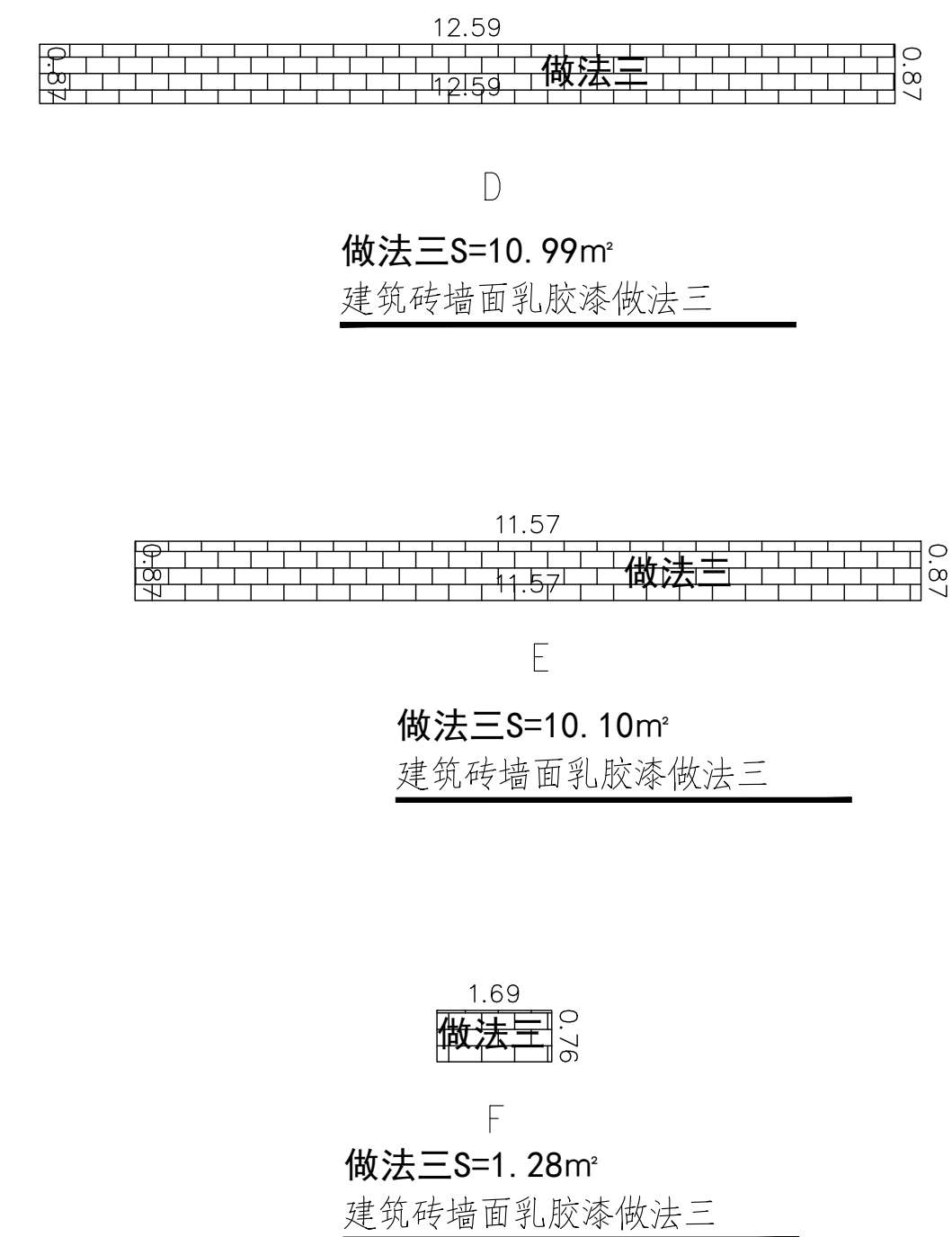

立面图

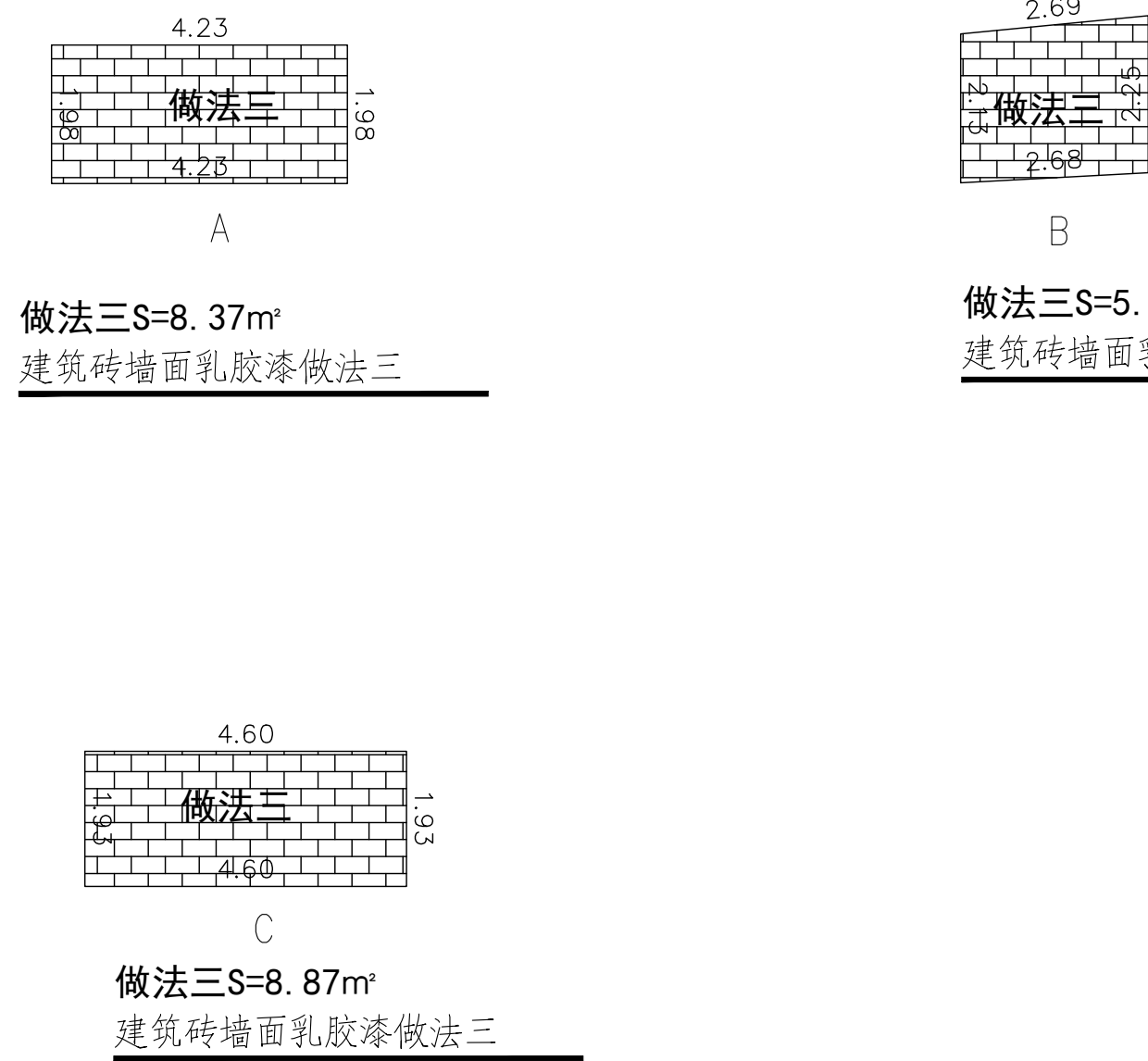

立面图

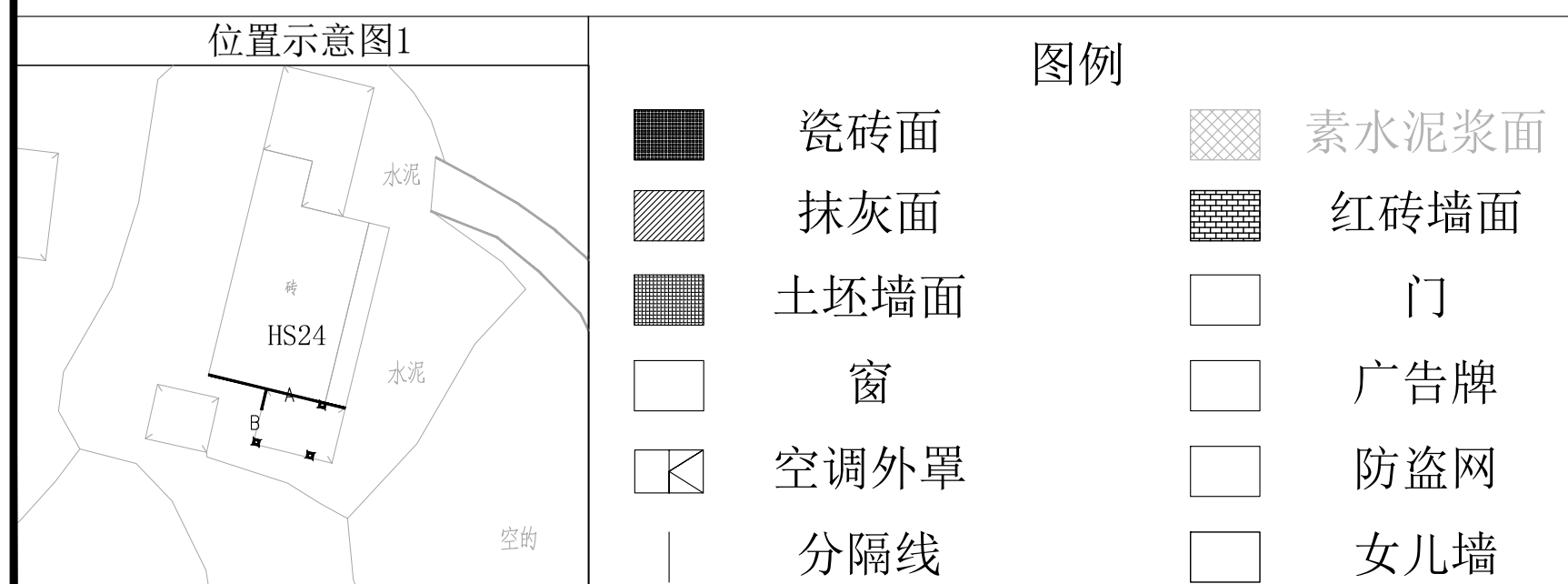

 <b>都创工程技术有限公司</b> Duchuang Engineering Design Co., Ltd.			<b>建设单位</b> 韶关市曲江区委镇镇人民政府		<b>设计号</b> DC-202604-SJ01	
<b>工程名称</b> 曲江区委镇镇村乡村振兴建设 及污水处理设施项目(一期)			<b>设计阶段</b> 施工图		<b>专业</b> 建筑	
<b>分项名称</b> 山后村外立面			<b>图名</b> 山后村外立面		<b>图号</b> HS-21	
<b>审定</b> 罗国荣  专业负责人 周涛 			<b>校核</b> 唐晓晴 		<b>比例</b> 1:1	
<b>审核</b> 张伟殊 			<b>设计</b> 黄少庆 		<b>版本</b> 1	
<b>项目负责人</b> 周涛			<b>日期</b> 2026.05		<b>日期</b> 2026.05	



立面图

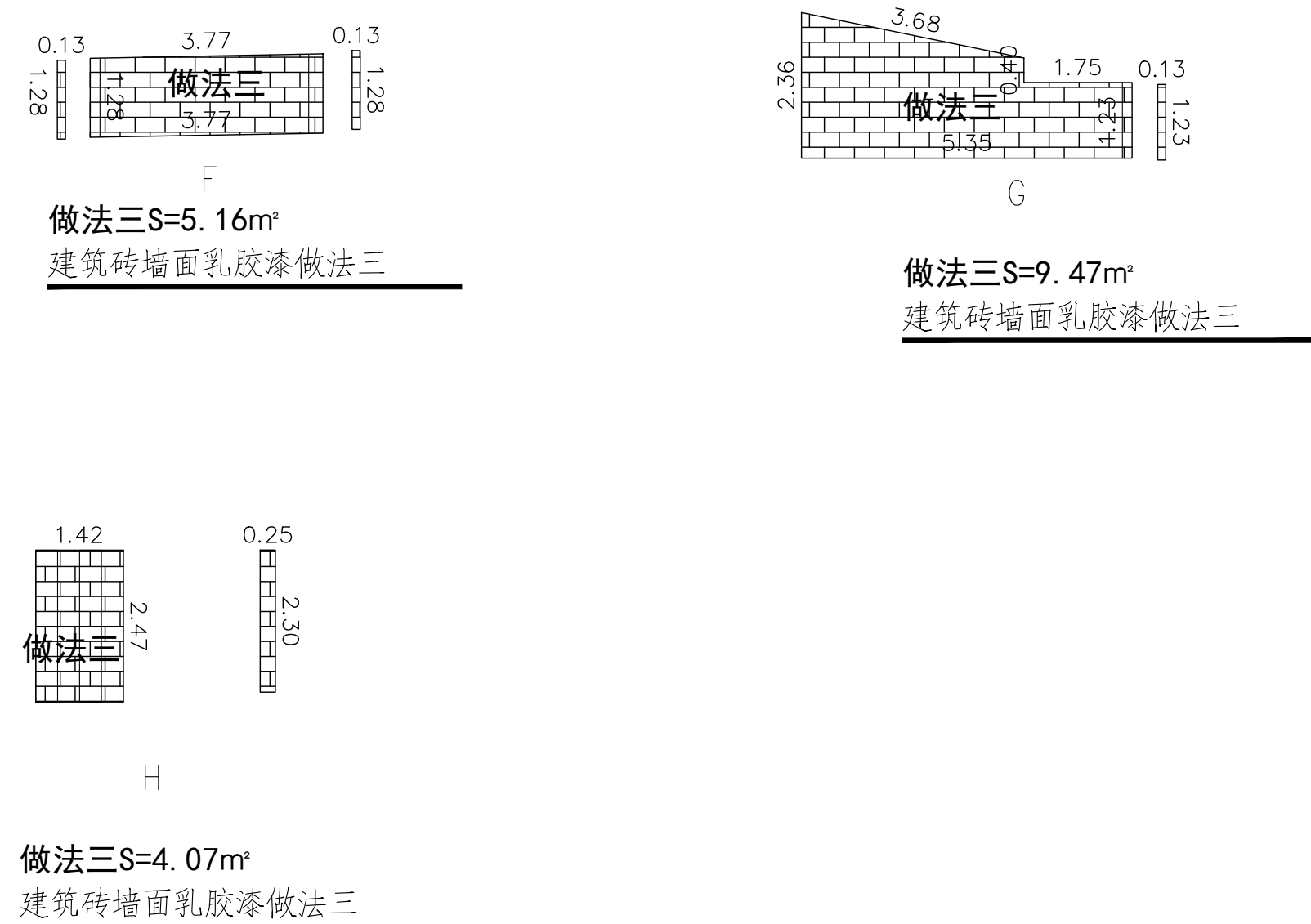

立面图

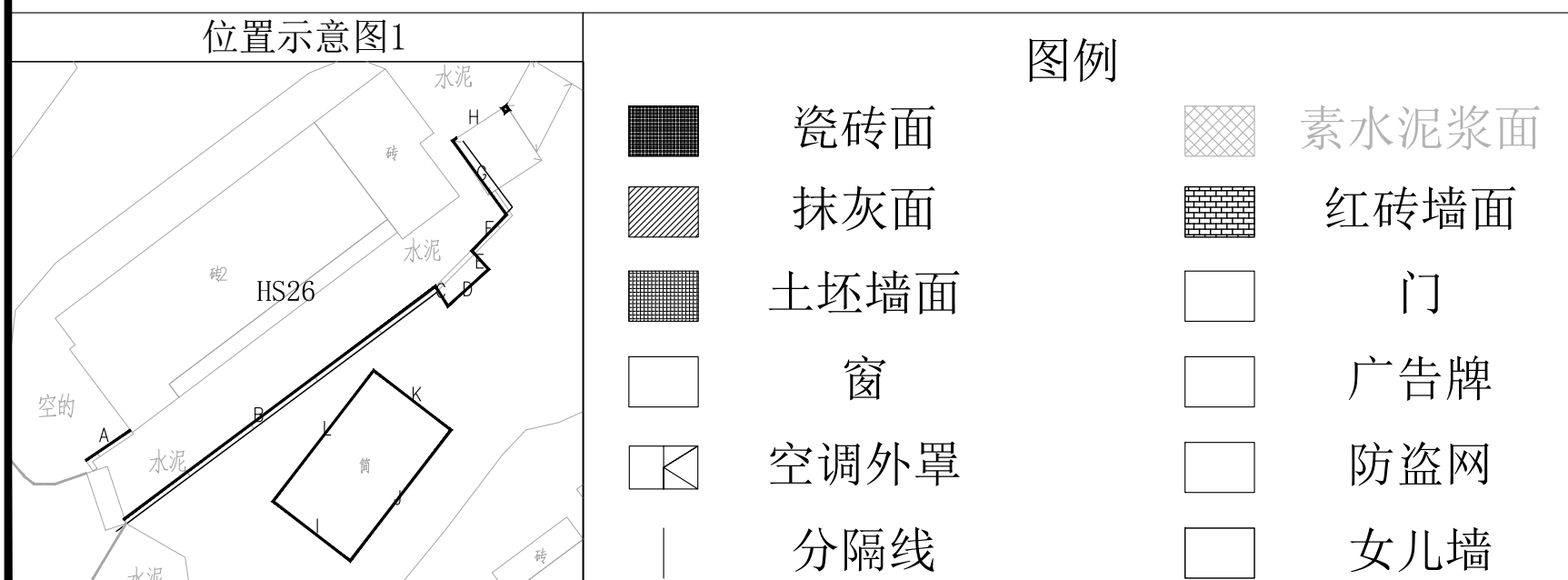

 <b>都创工程设计有限公司</b> Duchuang Engineering Design Co., Ltd.		建设单位 韶关市曲江区委镇镇人民政府		设计号 DC-202604-SJ001	
工程名称 曲江区委镇镇人民政府新建 及改造市政设施项目(市政道路工程)		设计阶段 施工图		设计专业 建筑	
分项名称 图名:		图号 HS-22		比例 1:1	
审定 罗国荣		专业负责人 周涛		日期 2026.05	
审核 张伟雄		校核 唐晓晴		版本 A	
项目负责人 周涛		设计 袁少庆		日期 2026.05	

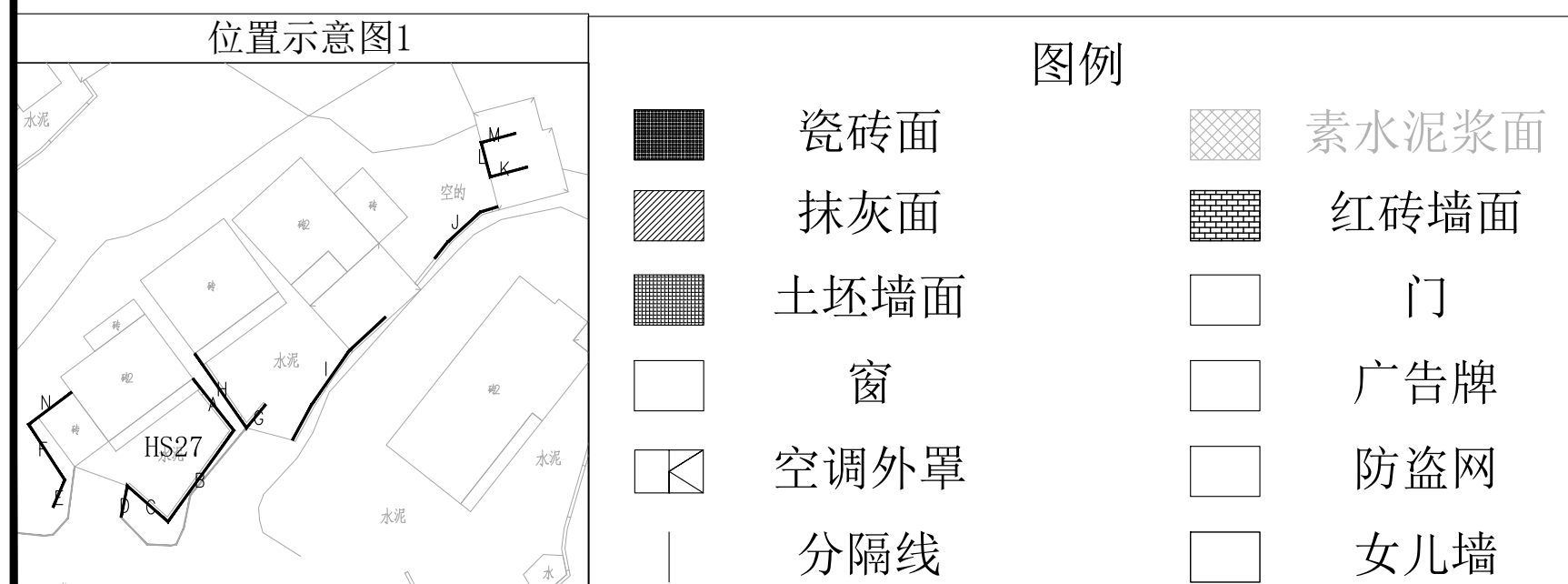
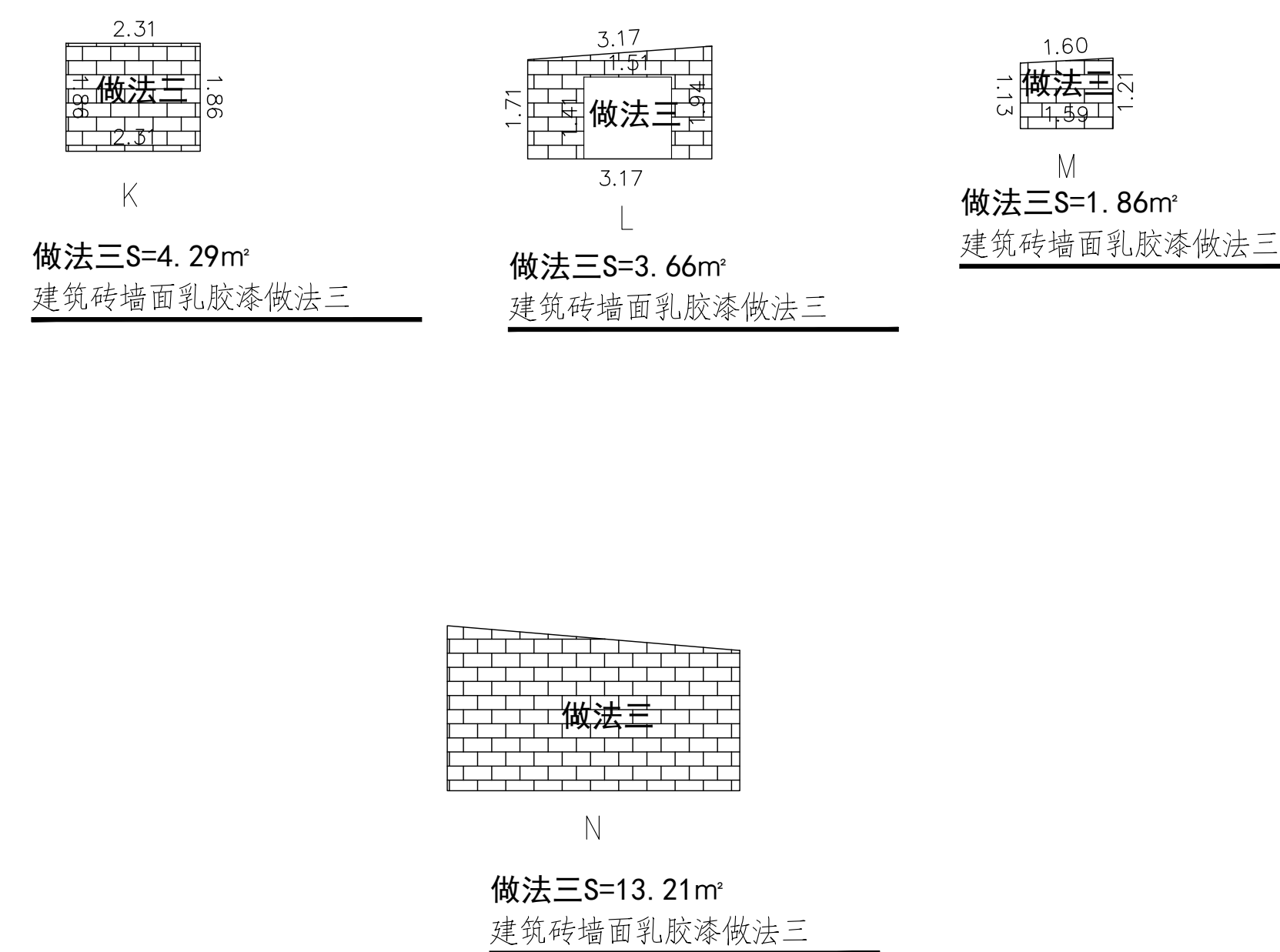
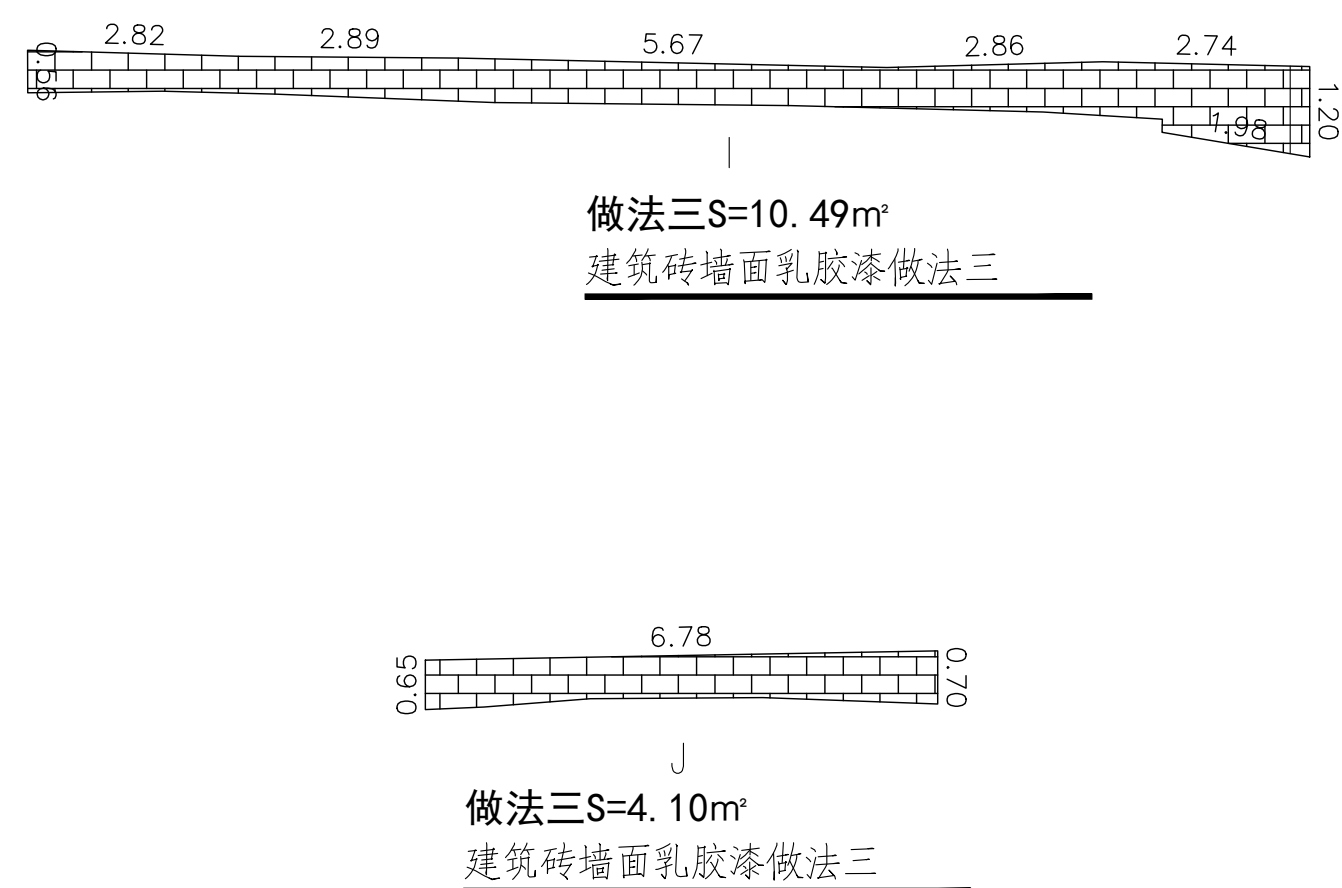
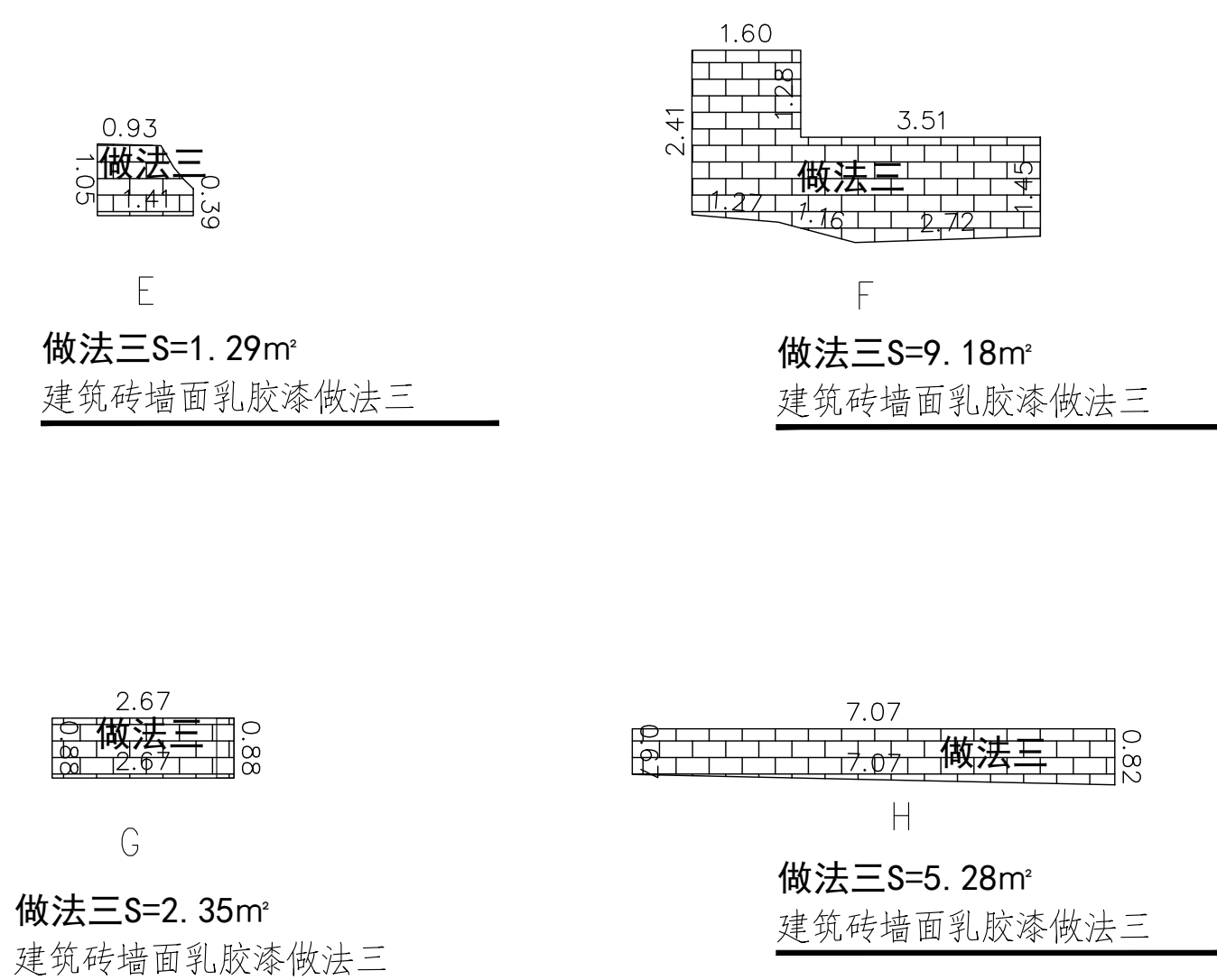
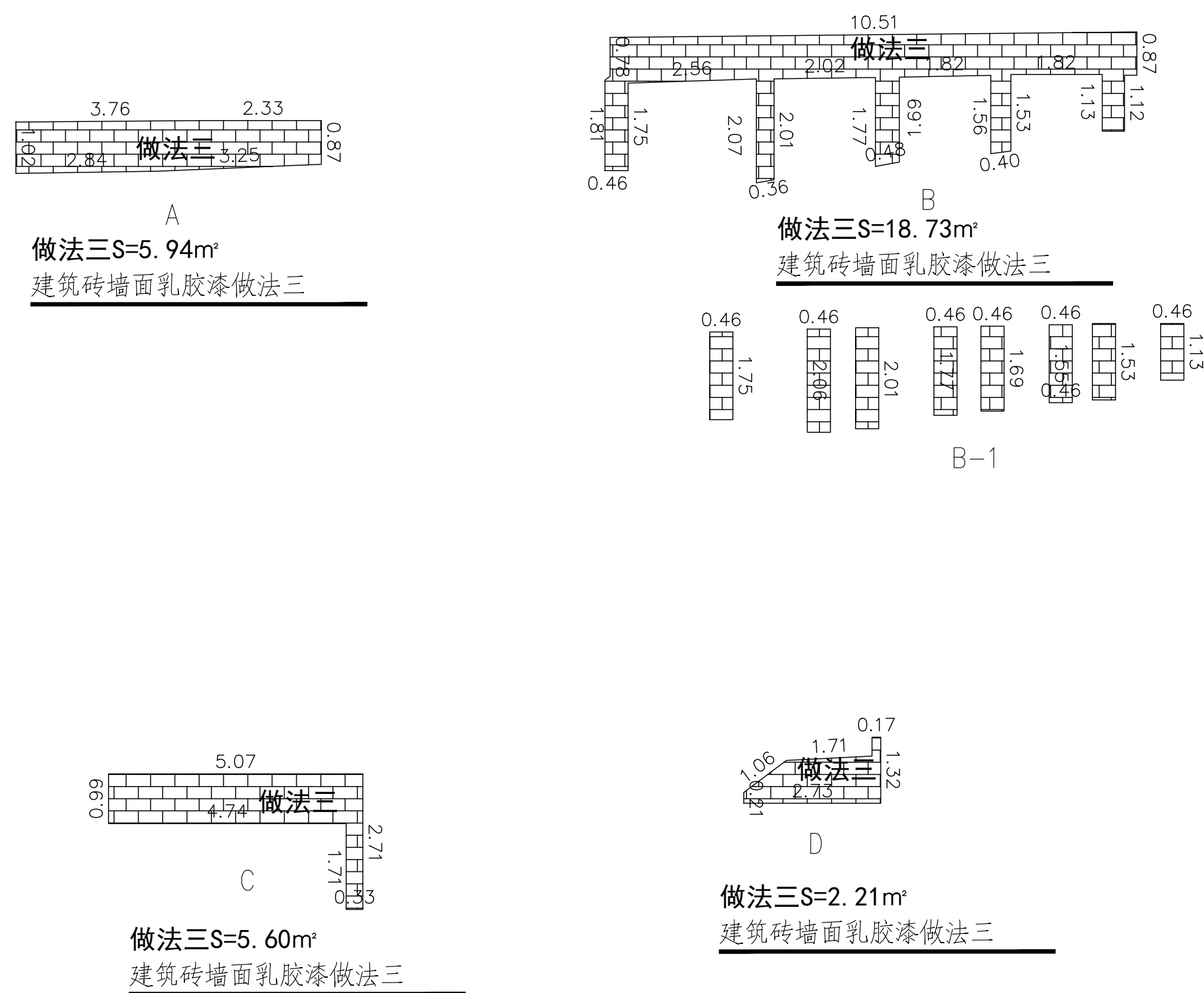

 <b>都创工程设计有限公司</b> Duchuang Engineering Design Co., Ltd.			<b>建设单位</b> 韶关市曲江区委镇镇人民政府		<b>设计号</b> DC-202604-SJ01	
			<b>工程名称</b> 曲江区委镇府村党群服务中心 及文化室配套设施项目(一期)		<b>设计阶段</b> 施工图	
			<b>分项名称</b> 图名: 后山村外立面		<b>专业</b> 建筑	
审 定	罗国荣	专业负责人	周涛	<b>图 号</b> HS-23		
审 核	张伟殊	校 核	唐晓晴	<b>比 例</b> 1:1		
项目负责人	周 涛	设 计	黄少庆	<b>日 期</b> 2026.05		

立面图



位置示意图1

图例

	瓷砖面		素水泥浆面
	抹灰面		红砖墙面
	土坯墙面		门
	窗		广告牌
	空调外罩		防盗网
	分隔线		女儿墙

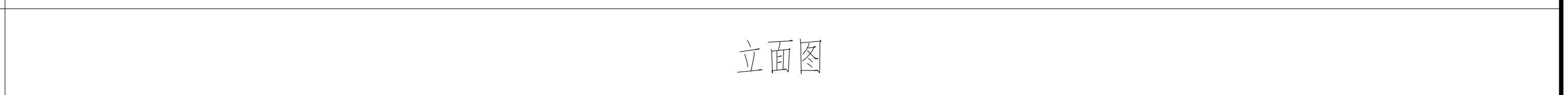





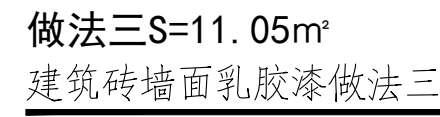

立面图

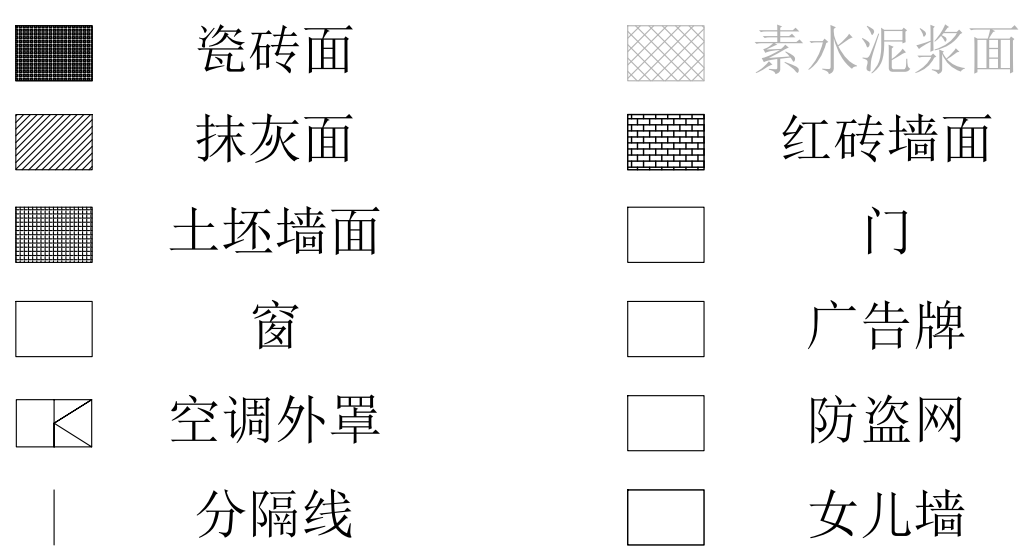

立面图



 <b>都创工程设计有限公司</b> Duchuang Engineering Design Co., Ltd.				建设单位 韶关市曲江区樟市镇人民政府		设计号 DC-202604-J3001	
工程名称 曲江(区)南坑村乡村振兴示范带(一期)项目(市政道路工程及文化景观工程) (市政道路工程)				设计阶段 施工图		专业 建筑	
审定 罗国荣 审核 张伟伟 项目 周涛				专业负责人 周涛 校核 唐晓靖 设计 黄少庆		图号 ZD-01 比例 日期 2026.05	
图名: 中洞村、石湾下村外立面				版本 1			



立面图

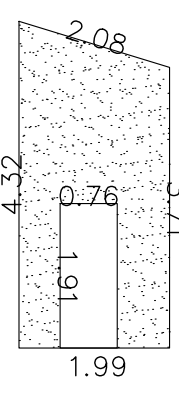

做法二S=50.12m²  
建筑抹灰面乳胶漆做法二

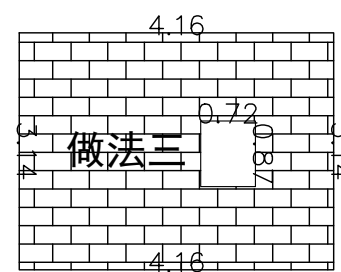

做法三S=12.42m²  
建筑砖墙面乳胶漆做法三

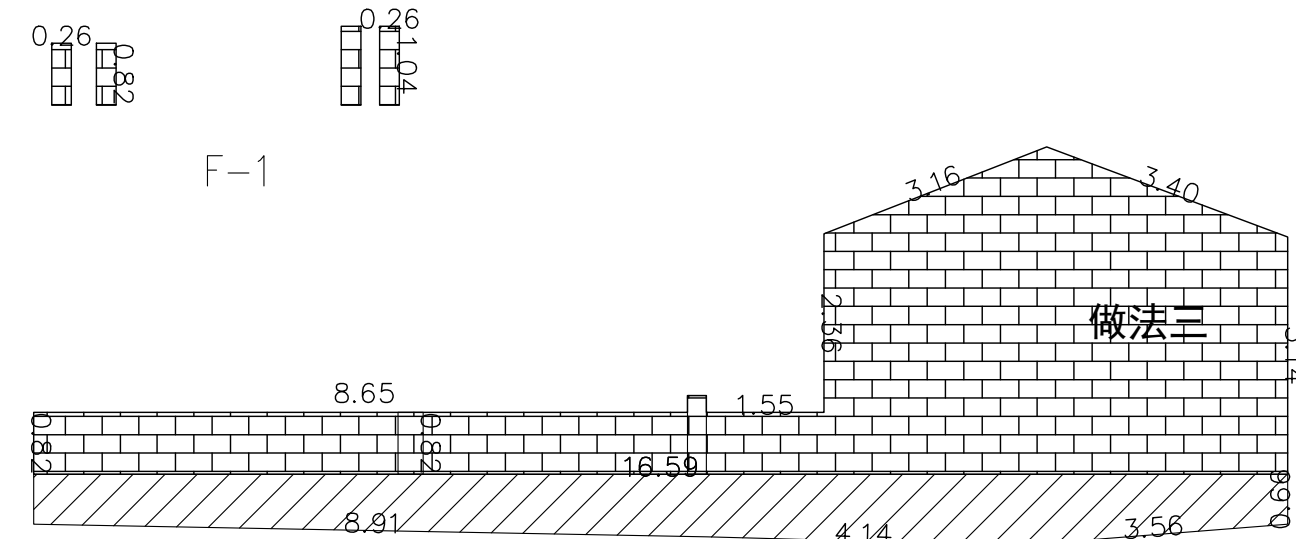

做法三  $S=32.58\text{m}^2$   
建筑砖墙面乳胶漆做法三

立面图

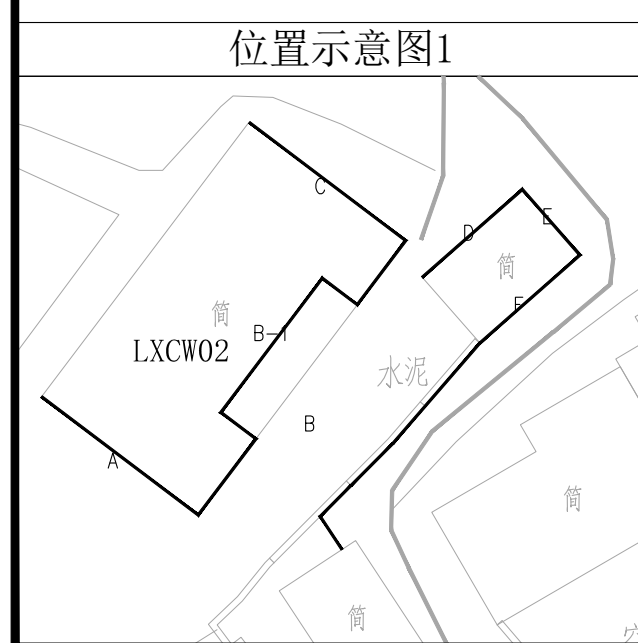

**图例**

	瓷砖面		素水泥浆面
	抹灰面		红砖墙面
	土坯墙面		门
	窗		广告牌
	空调外罩		防盗网
	分隔线		女儿墙

 <div>都创工程设计有限公司 Duchuang Engineering Design Co., Ltd.</div>	建设单位		韶关市曲江區樟市鎮人民政府		设计号	DC-202604-SJ001	
	工程名称		曲江區都創生態環境建設項目 及文天祥公祭園項目(樟市鎮樟市村)		设计阶段	施工图	
	分项名称		图名:		专 业	建 筑	
	审 定 罗国荣 <i>罗国荣</i> 专业负责人 周涛 <i>周涛</i>		校 核 唐晓端 <i>唐晓端</i>		图 号	ZD-02	
审 核 张伟珠 <i>张伟珠</i>		校 核 唐晓端 <i>唐晓端</i>		比 例	1:1		
项目负责人 周涛		设计 黄少庆 <i>黄少庆</i>		日 期	2026.05		

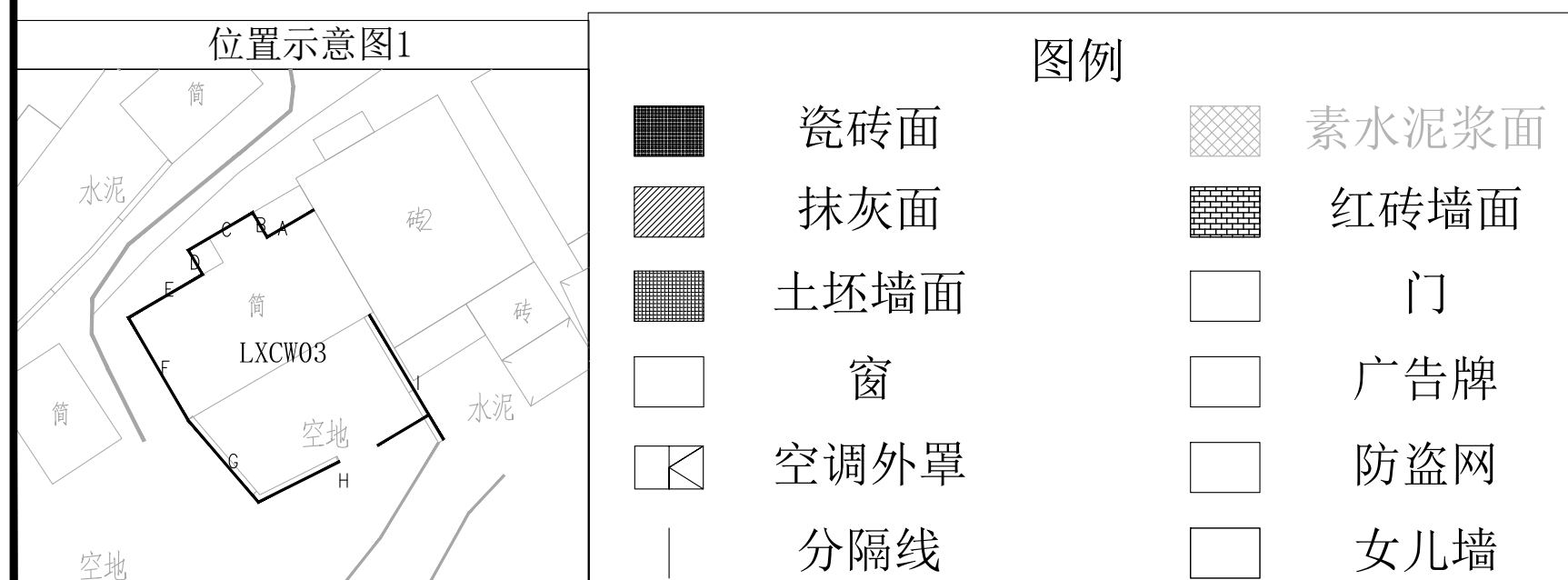
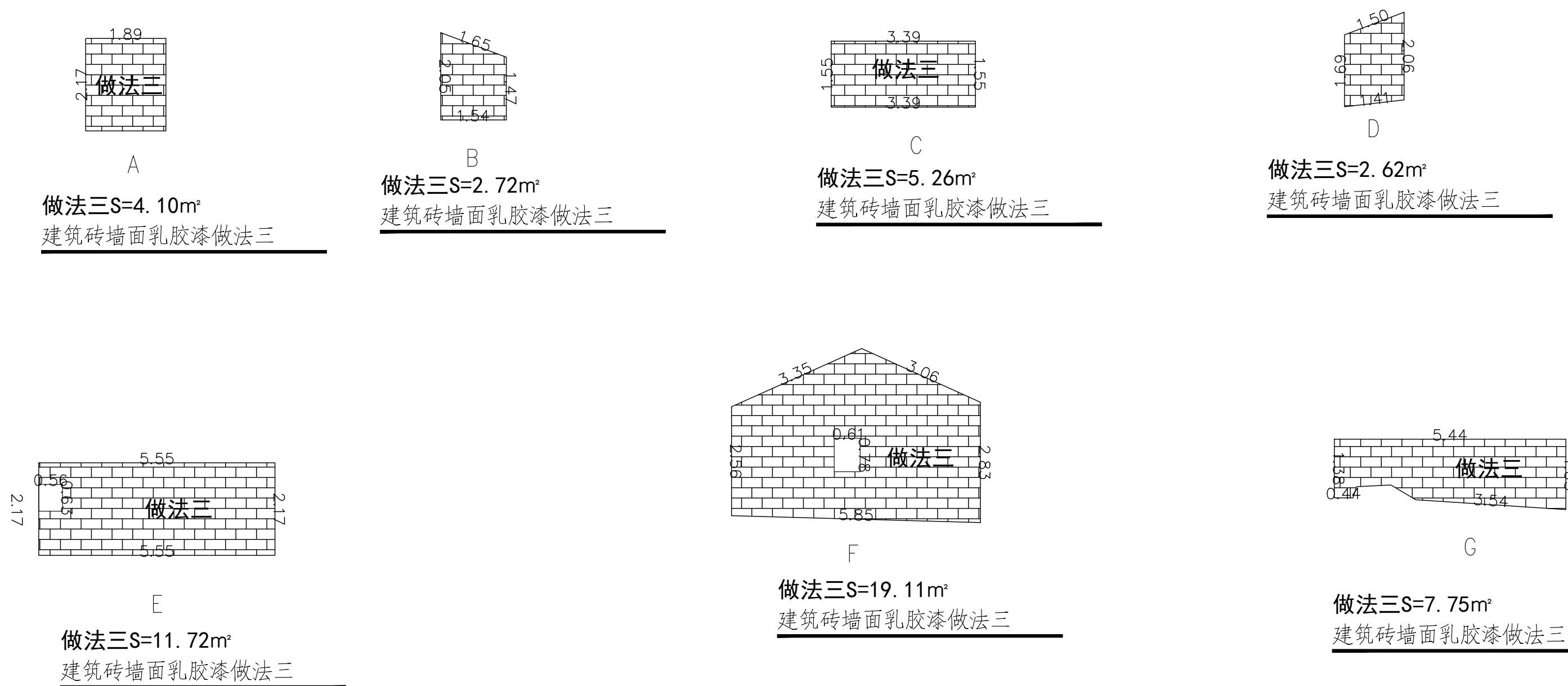

 <b>都创工程设计有限公司</b> Duchuang Engineering Design Co., Ltd.			<b>建设单位</b> 韶关市曲江江区樟市镇人民政府		<b>设计号</b> DC-202604-SJ014	
<b>工程名称</b> 曲江江新城内新建房屋项目规划修建性 及竣工规划总平面图(报批方案)			<b>设计阶段</b> 施工图		<b>设计专业</b> 施 工 图	
<b>分项名称</b> 中洞村、石霞下村外立面			<b>专业 建 筑</b> 图 号 ZB-03		<b>比 例</b> 1:1	
<b>姓名:</b> 罗国荣 专业负责人 周涛 校 核 唐晓峰 唐晓峰 项目负责人 周 涛 设 计 袁庆茂 袁庆茂			<b>日期</b> 2026.05		<b>版本</b> 1	

立面图

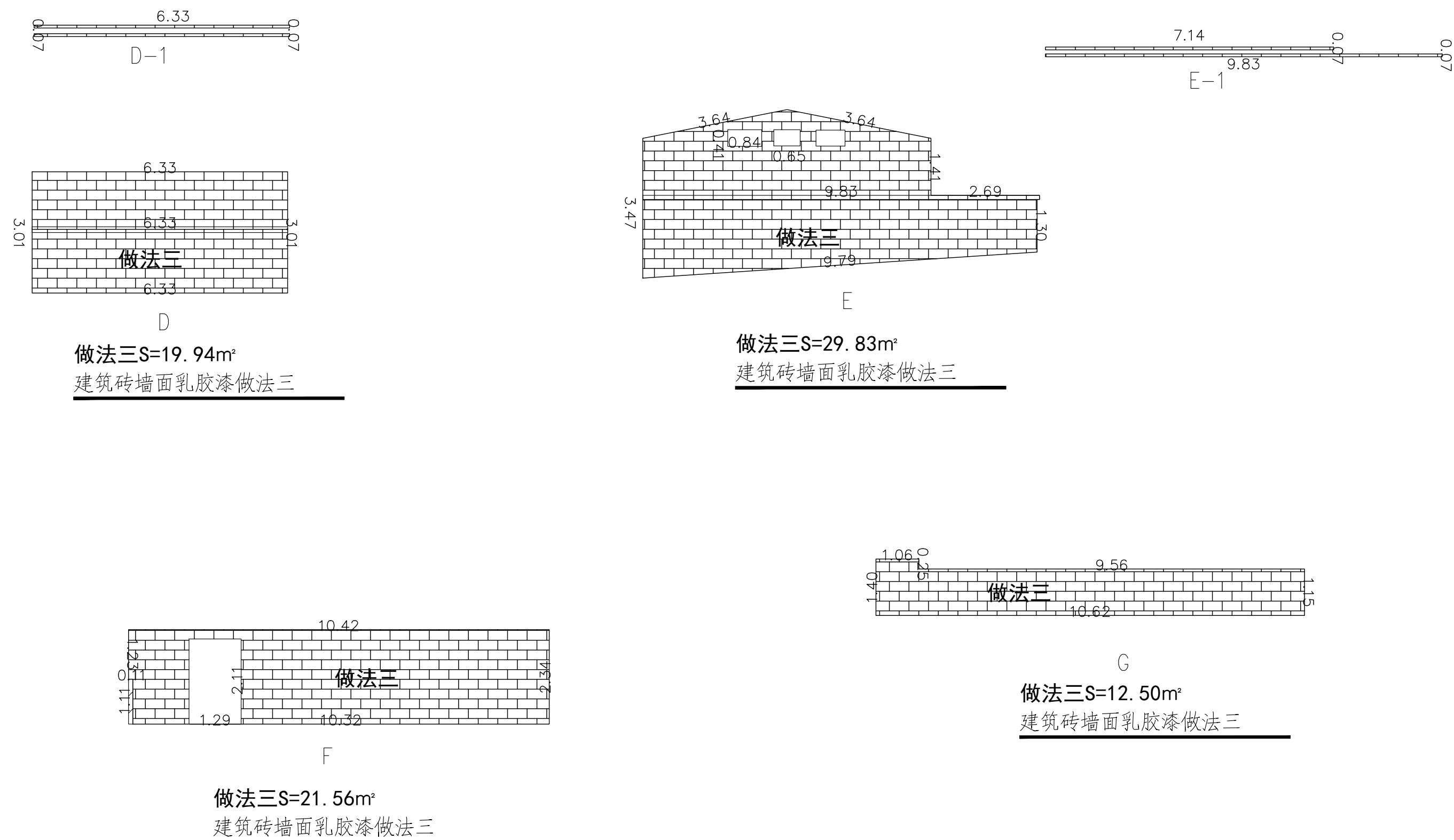

立面图

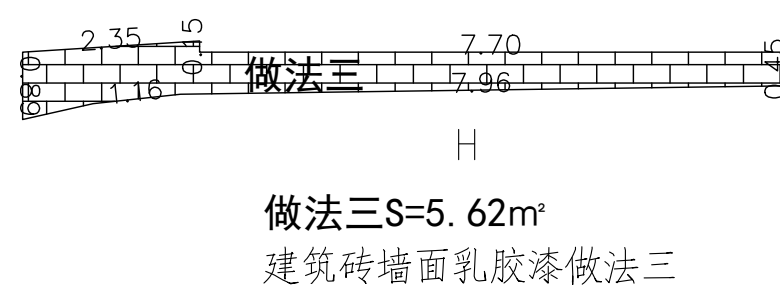



立面图

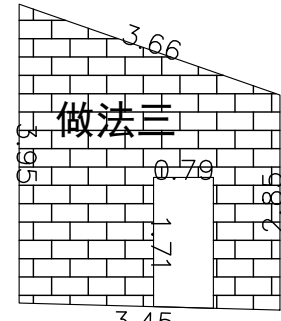

做法三S=10.37m<sup>2</sup>  
建筑砖墙面乳胶漆做法三



立面图

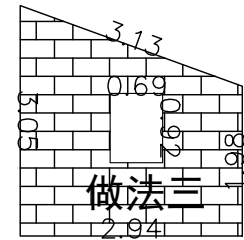

**做法三** $S=6.75\text{m}^2$   
**建筑砖墙面乳胶漆做法三**



E  
做法三S=6.89m²  
建筑砖墙面乳胶漆做法三

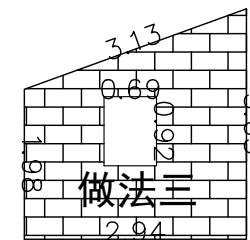

做法三S=6.75m²  
建筑砖墙面乳胶漆做法三

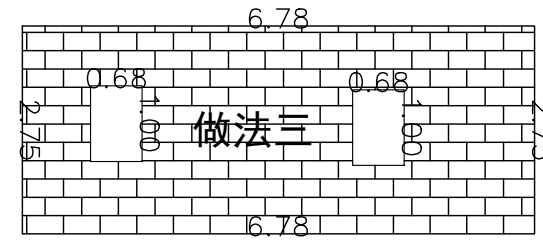

做法三  $S=17.28\text{m}^2$   
建筑砖墙面乳胶漆做法三



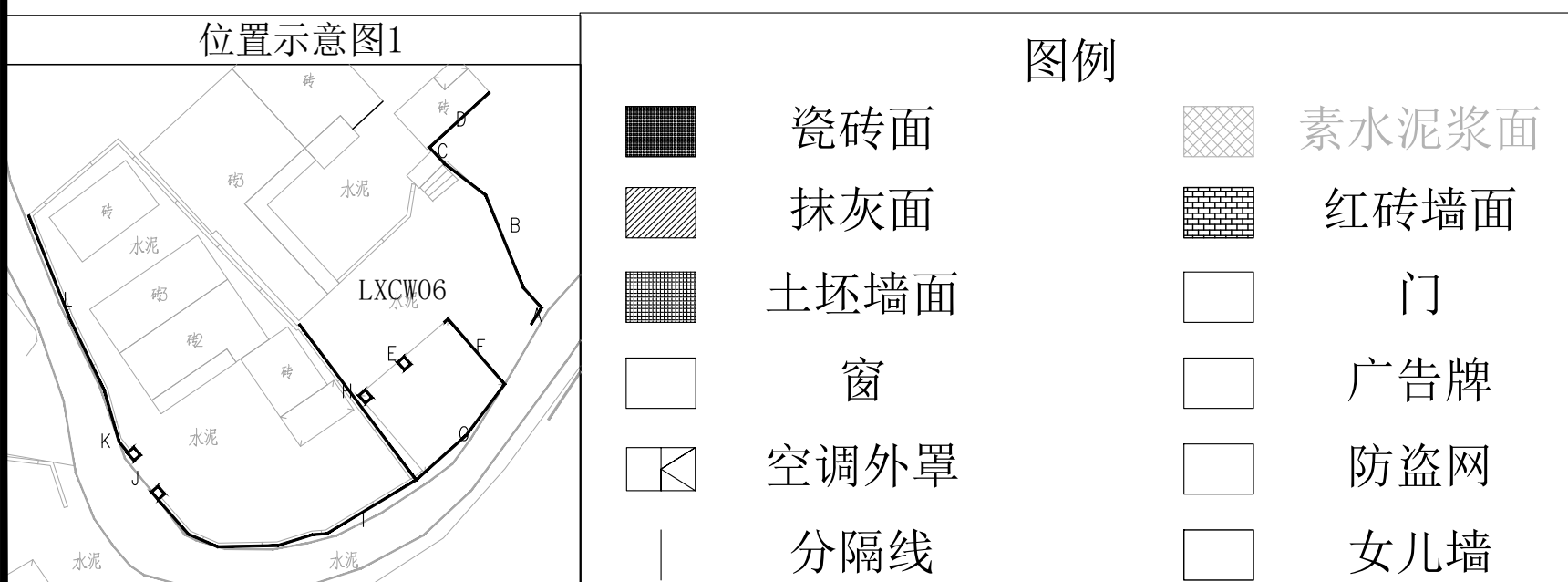
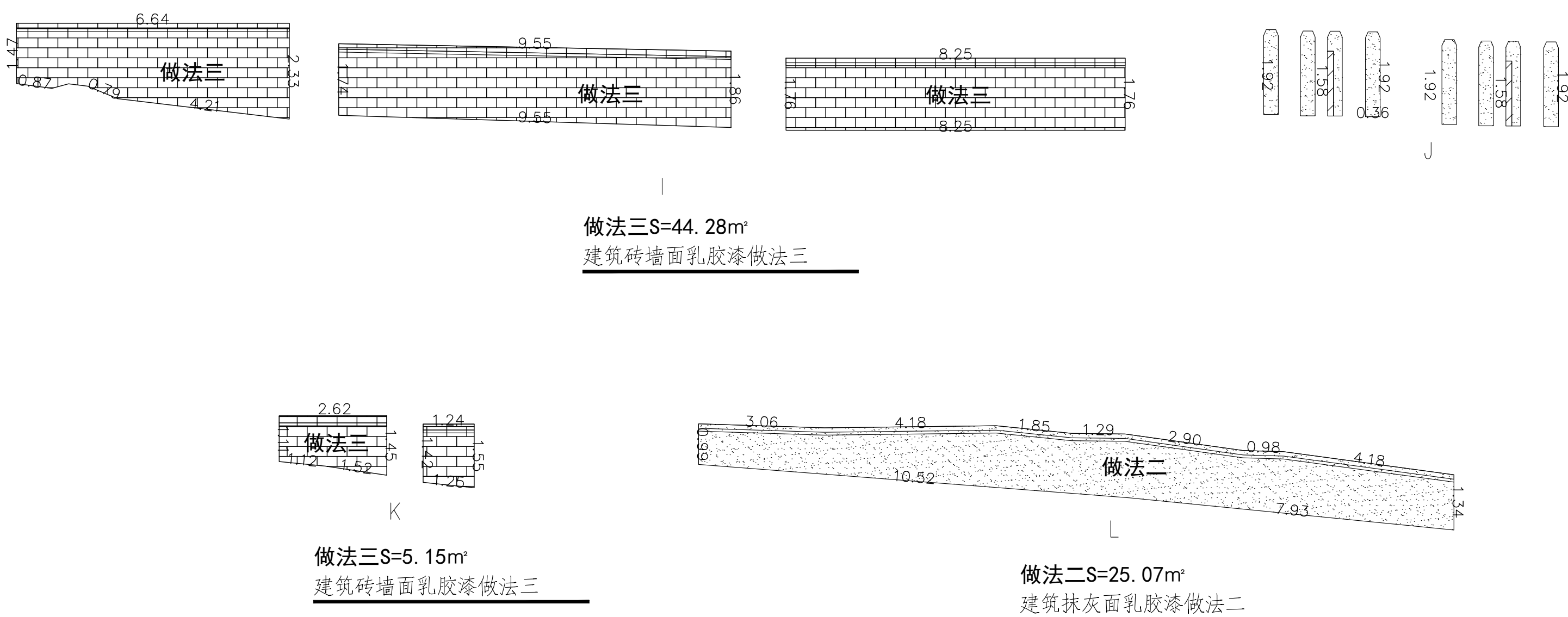
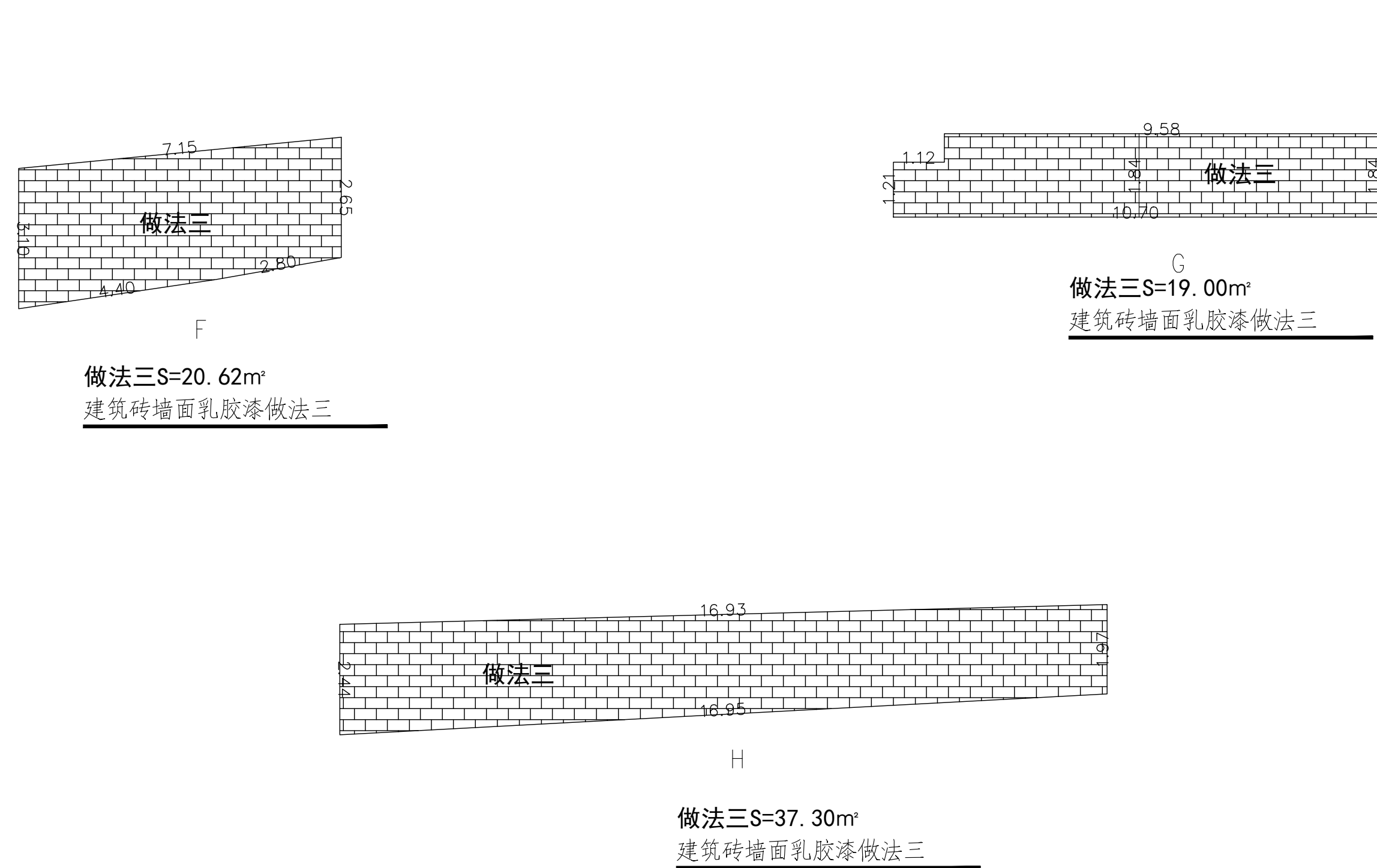
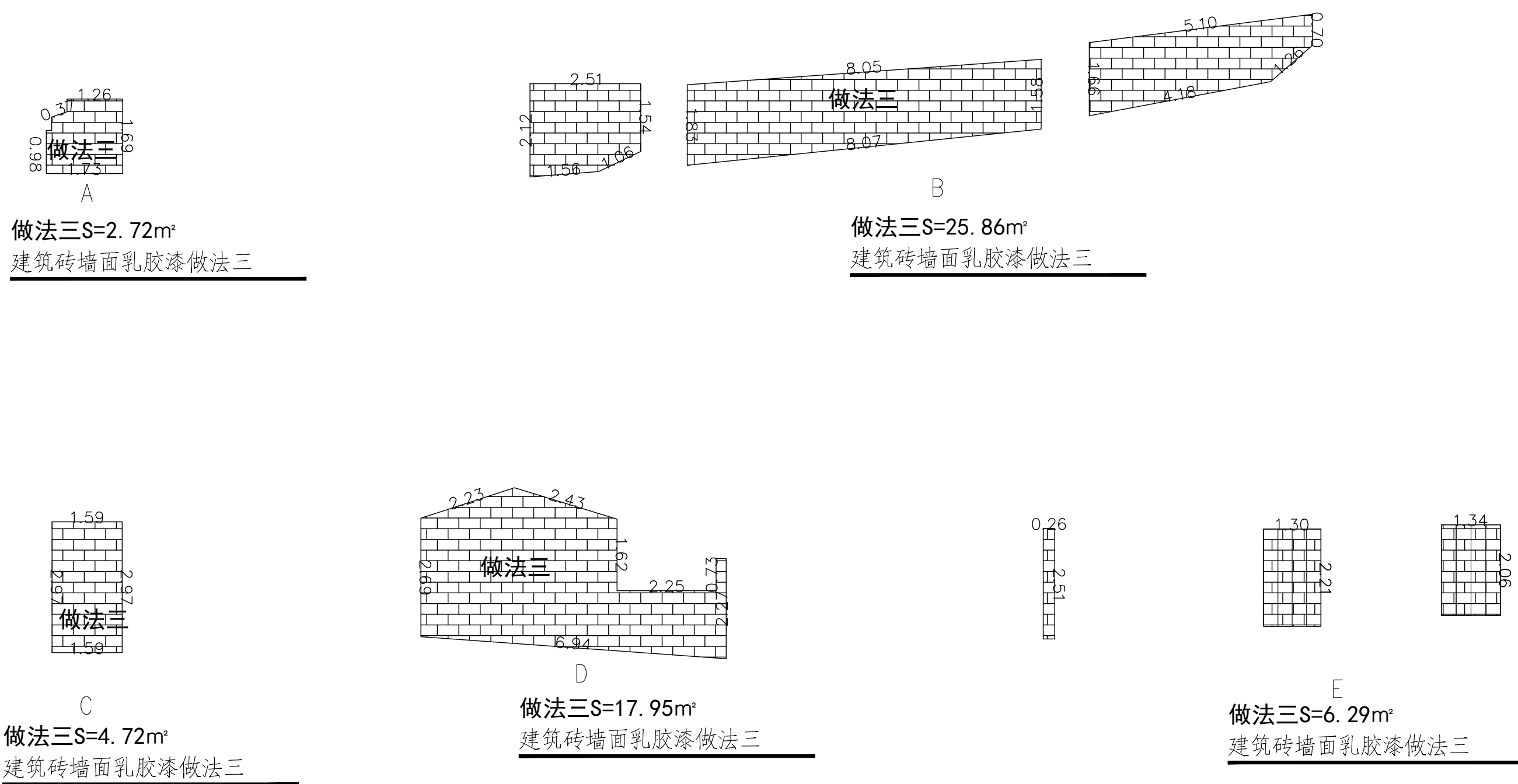

 <b>都创工程设计有限公司</b> Duchuang Engineering Design Co., Ltd.						建设单位 <b>韶关市曲江区委镇镇人民政府</b>		设计号 <b>DC-202604-SJ001</b>	
						工程名称 <b>曲江新区南苑村背街背街新建连片农房及农文商旅发展项目(特色小镇)</b>		设计阶段 <b>施工图</b>	
分项名称						专业 <b>建筑</b>		图号 <b>ZD-06</b>	
审定 <b>罗国荣</b> 专业负责人 <b>周涛</b>						校核 <b>唐晓晴</b>		比例 <b>1:1</b>	
审核 <b>张伟林</b> 校核 <b>唐晓晴</b>						日期 <b>2026.05</b>		版本 <b>A</b>	
项目负责人 <b>周涛</b> 设计 <b>袁少庆</b>						中洞村、石窝村外立面			





## LXCW08

立面图

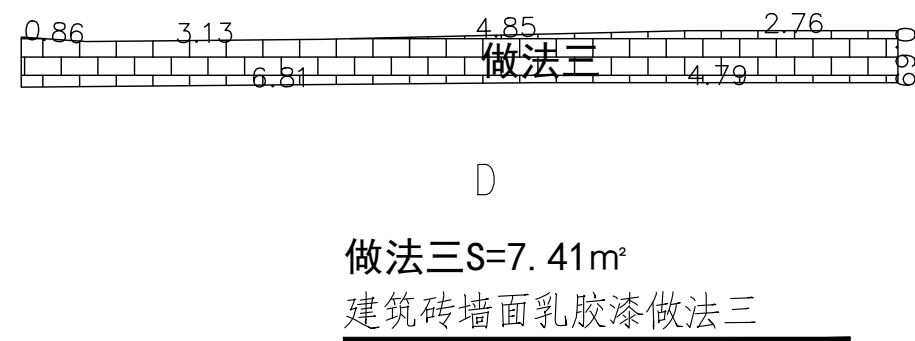
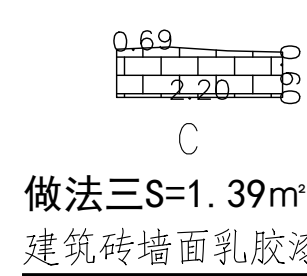
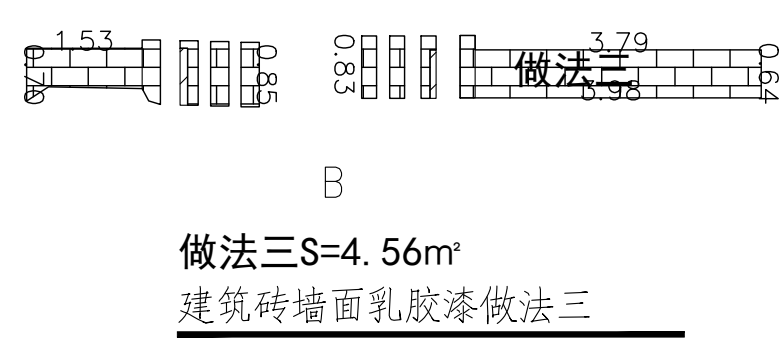
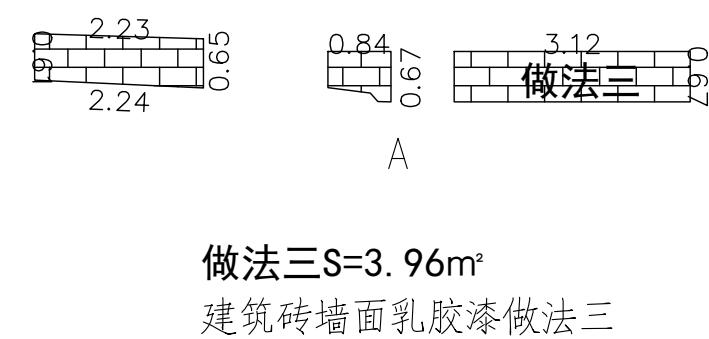

立面图



立面图

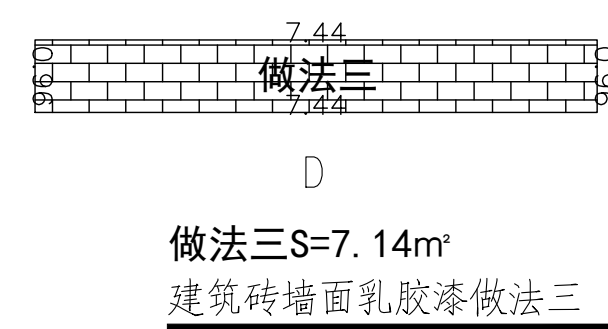
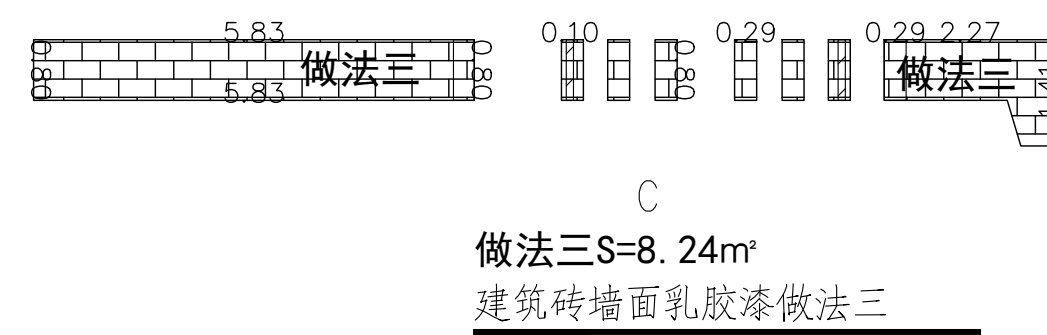
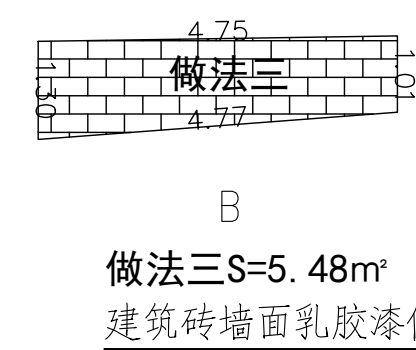
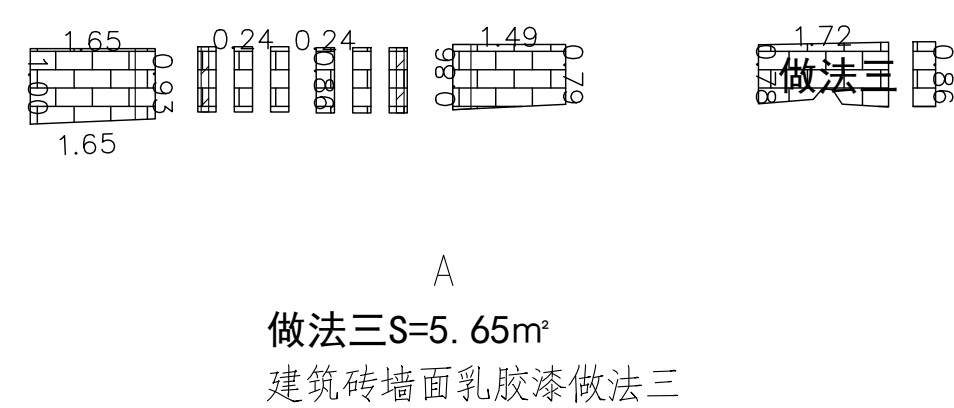

立面图

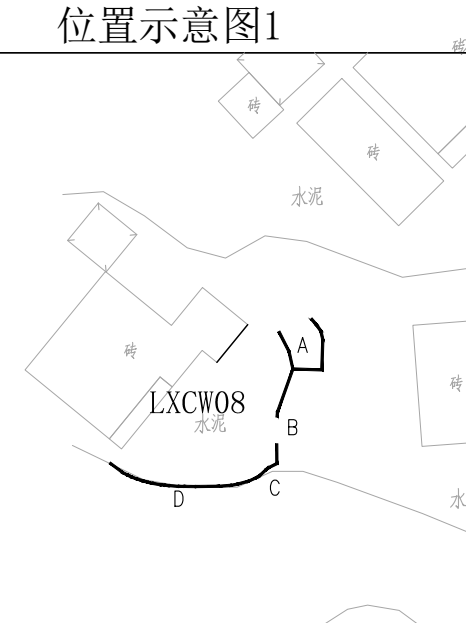
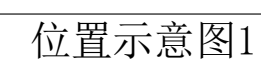

图例

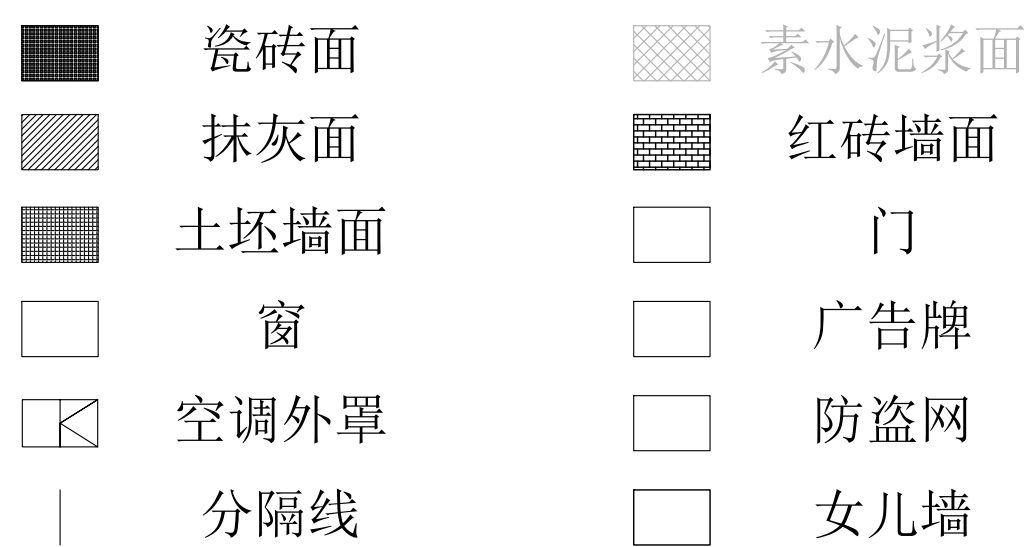

位置示意图1



 <b>都创工程设计有限公司</b> Duchuang Engineering Design Co., Ltd.			建设单位 韶关市曲江區梯步镇人民政府		设计号 DC-202604-SJ004	
			工程名称 曲江區第四醫院舊址環境保護設施及文惠公園發掘項目(標前核准項目)		设计阶段 施工图	
			分項名称		专业 建筑	
审定 罗国荣 审核 张作珠 项目负责人 周涛			专业负责人 周涛 校核 唐晓晴 设计 黄少良		图号 ZD-08 比例 日期 2026.05	
			图名: 中洞村、石黄下村外立面		版本 4	



立面图

立面图

 <b>都创工程设计有限公司</b> Duchuang Engineering Design Co., Ltd.			<b>建设单位</b> 韶关市曲江江区樟市镇人民政府		<b>设计号</b> DC-202604-SJ01	
<b>工程名称</b> 曲江江新城内新建房屋项目规划修建性 及竣工详细规划设计图(报批方案)			<b>设计阶段</b> 施工图		<b>设计专业</b> 施 工 图	
<b>分项名称</b> 中洞村、石霞下村外立面			<b>专业</b> 建 筑		<b>图 号</b> ZD-09	
<b>审 定</b> 罗国荣 专业负责人 周涛 校 核 唐晓峰 项目审核人 周 涛 设计 计 唐晓峰 项目负责人 周 涛 设计 计 唐晓峰			<b>图名</b> 中洞村、石霞下村外立面		<b>比 例</b> 1:1	
					<b>版 本</b> 2026.05	



## LXCW15

立面图

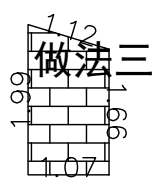

做法三S=1.96m<sup>2</sup>  
建筑砖墙面乳胶漆做法三



做法三S=9.63m<sup>2</sup>  
建筑砖墙面乳胶漆做法三

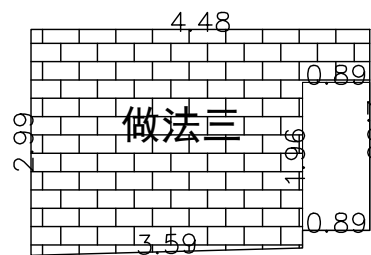

做法三S=11.19m<sup>2</sup>  
建筑砖墙面乳胶漆做法三

立面图

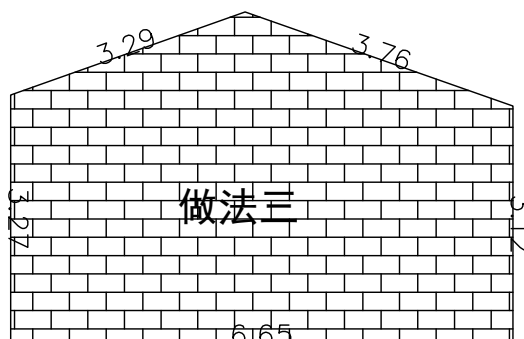

做法三S=25.16m<sup>2</sup>  
建筑砖墙面乳胶漆做法三

位置示意图1

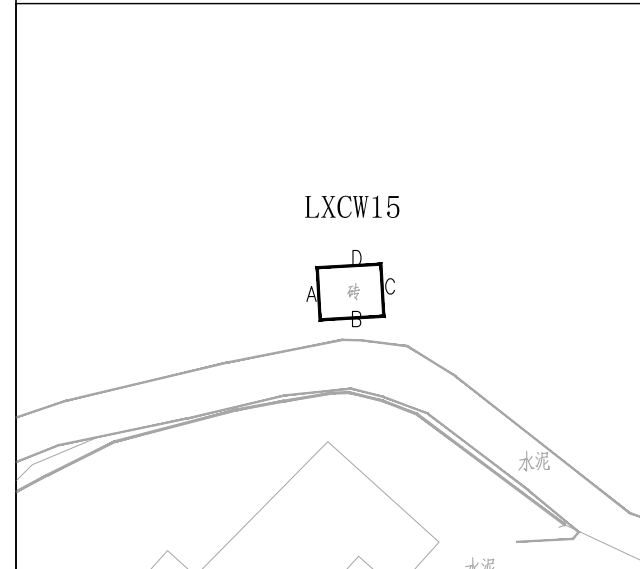

 <b>都创工程设计有限公司</b> Duchuang Engineering Design Co., Ltd.						建设单位 <b>韶关市曲江区樟市镇人民政府</b>		设计号 <b>DC-202604-SJ001</b>	
						工程名称 <b>曲江江湾新城景观提升项目配套设施及文化展示馆二期项目(樟山片区)</b>		设计阶段 <b>施工图</b>	
项目名称						专业		建 筑	
审 定 罗国荣 						项目负责人 周涛 		图 号 <b>ZD-11</b>	
核 对 张伟珠 						校 核 唐晓晴 		比 例	
项目负责人 周涛						设 计 黄少庆 		版 本 A	
						中洞村、石窝下村外立面		日 期 <b>2026.05</b>	



## LXCW17

立面图

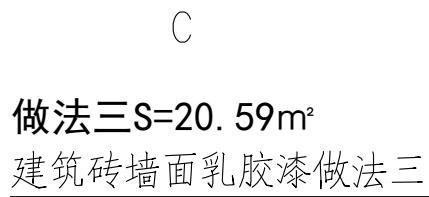

立面图

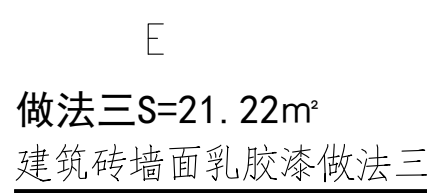

立面图

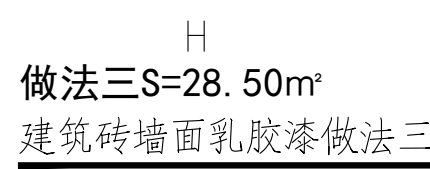
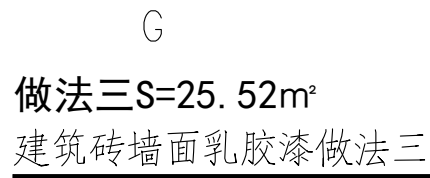

图例



 <b>都创工程设计有限公司</b> Duchuang Engineering Design Co., Ltd.				建设单位 韶关市曲江区樟市镇人民政府		设计号 DC-202604-SJ001	
工程名称 曲江江源村乡村振兴基础设施建设工程 及文化旅农产业项目可行性研究报告				设计阶段 施工图		专业 建筑	
分项名称 图名:				图号 ZD-12		比例 1:1	
审定 罗国荣 审核 张伟伟 项目负责人 周涛				专业负责人 周涛 校核 唐晓靖 设计 黄少庆		版本 1	
中洞村、石窝下村外立面				日期 2026.05		日期 2026.05	

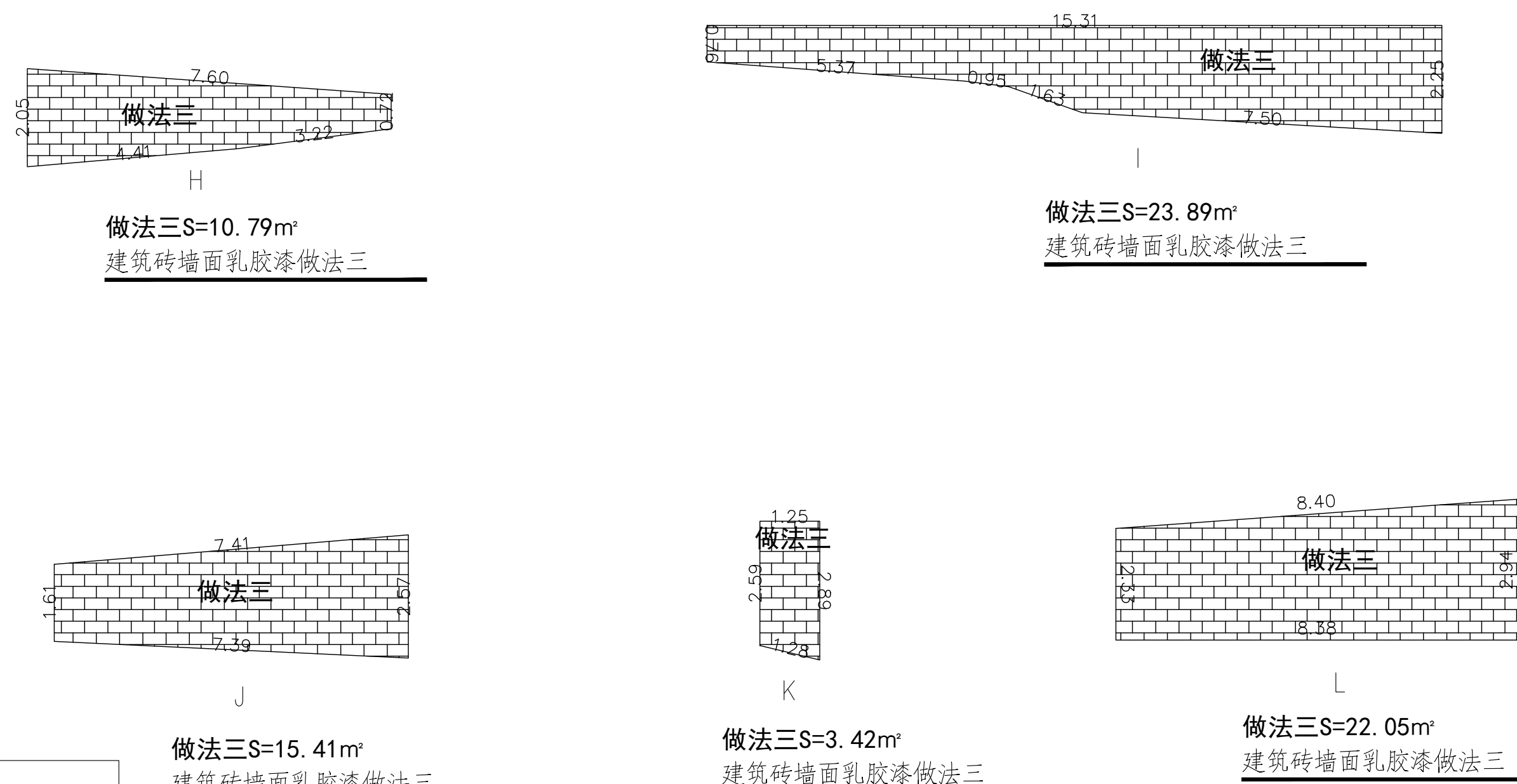
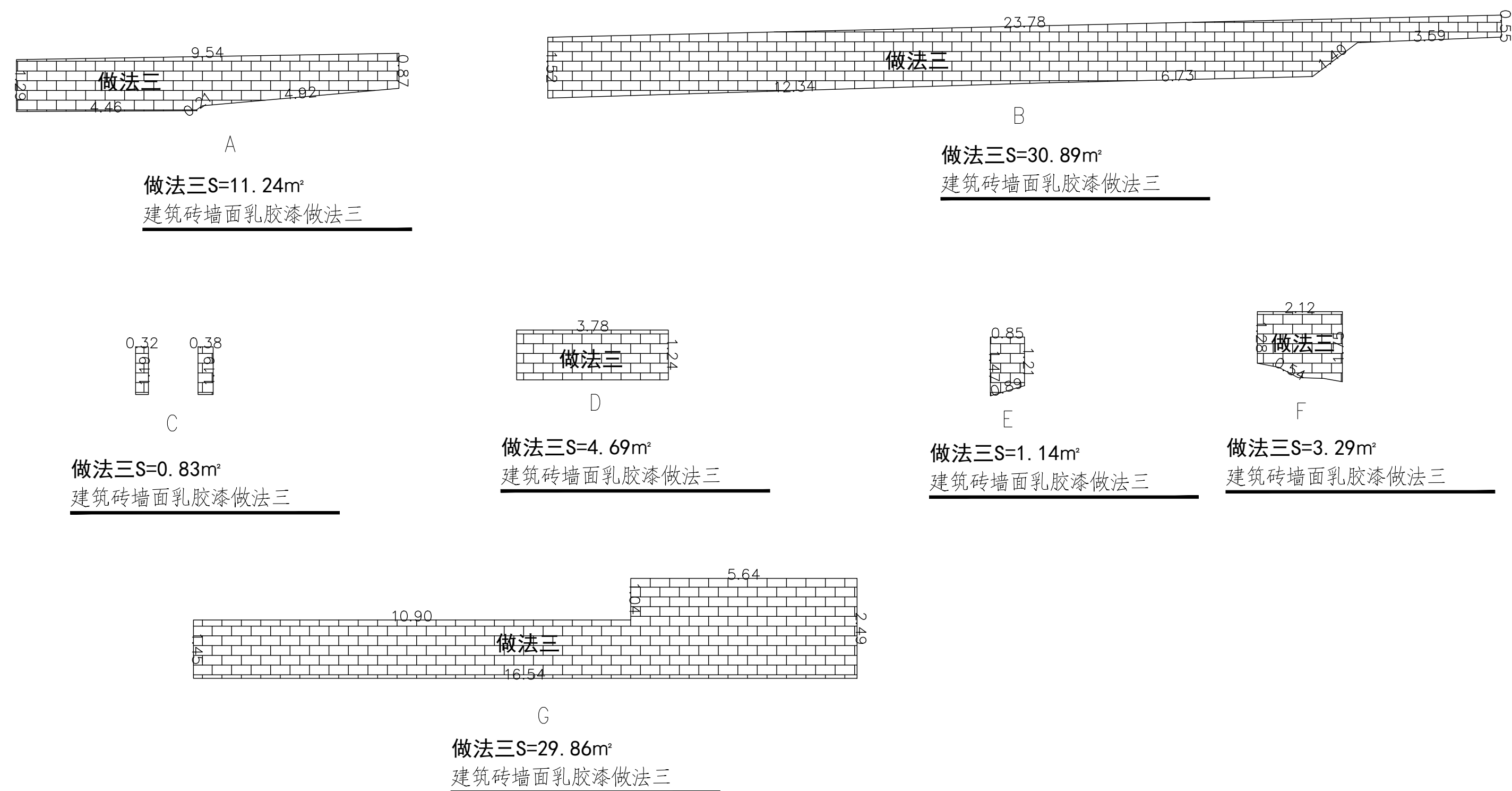
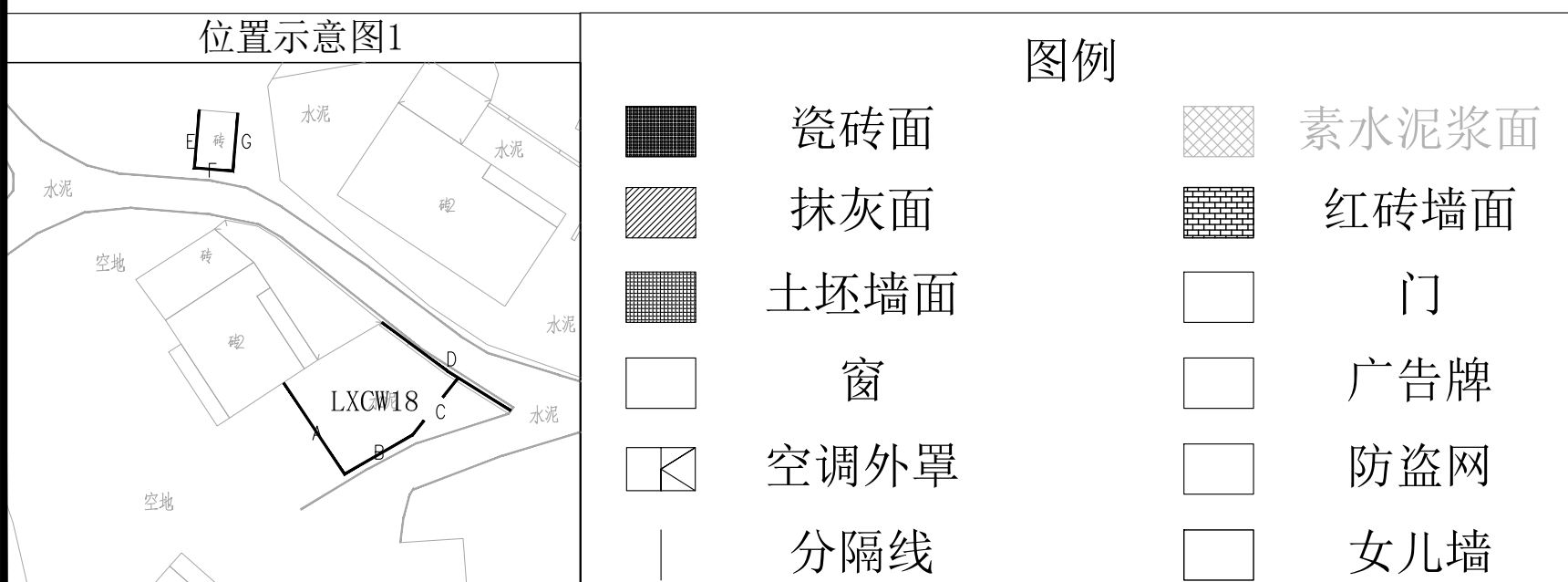
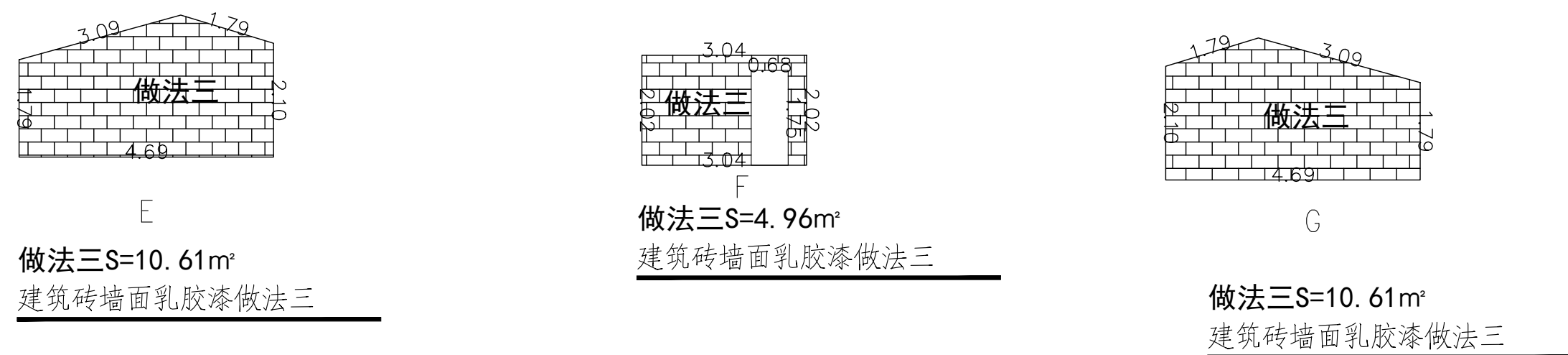
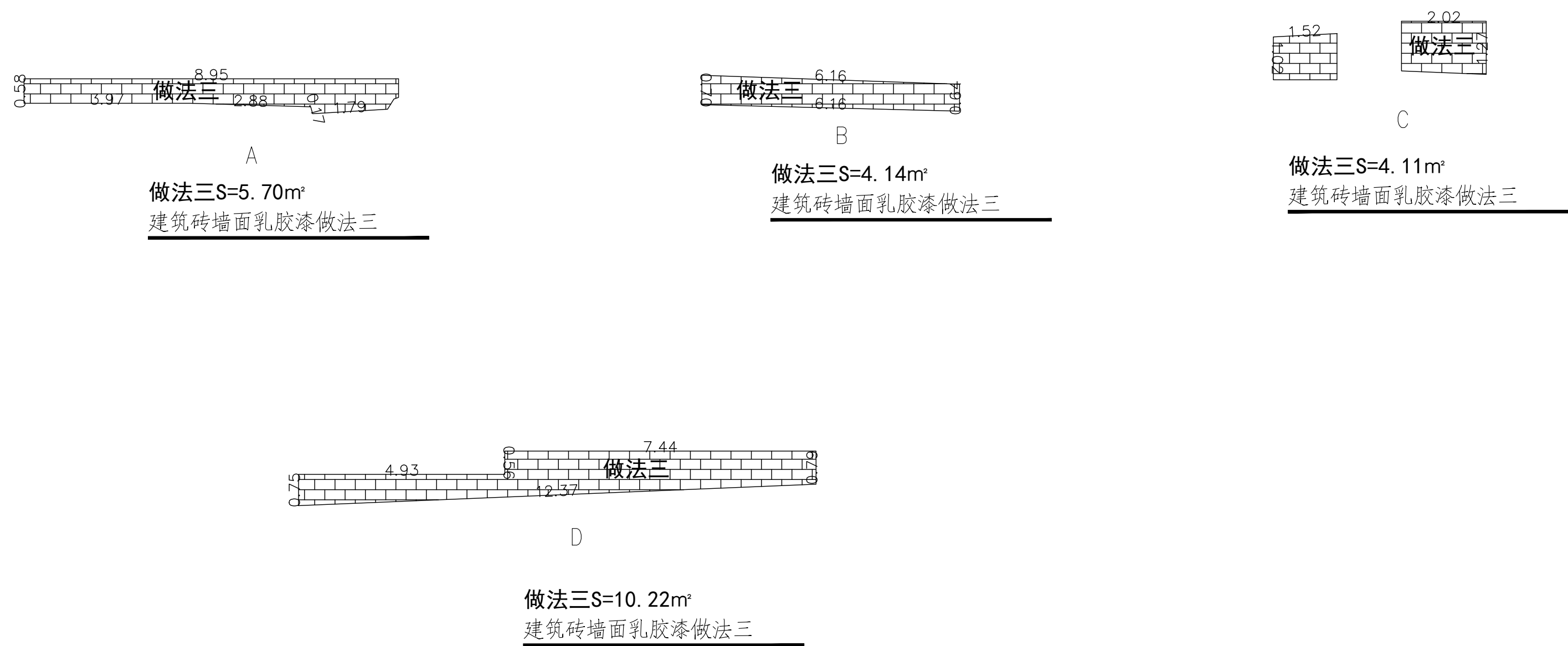

 <b>都创工程设计有限公司</b> Duchuang Engineering Design Co., Ltd.						建设单位 <b>韶关市曲江区委镇人民政府</b>		设计号 <b>DC-202604-SJ001</b>	
						工程名称 <b>曲江镇新街村黄竹岭村高标准农田及农文旅融合发展项目(一期)可行性研究报告</b>		设计阶段 <b>施工图</b>	
项目负责人 <b>周涛</b>						专业负责人 <b>唐晓晴</b>		专    业 <b>建    筑</b>	
审    定 <b>罗国荣</b>						校    核 <b>唐晓晴</b>		图    号 <b>ZD-13</b>	
项    目    负    责    人 <b>周涛</b>						设    计 <b>袁少庆</b>		比    例 <b>1:1</b>	
						图名: <b>中洞村、石窝村外立面</b>		版    本 <b>2026.05</b>	



立面图

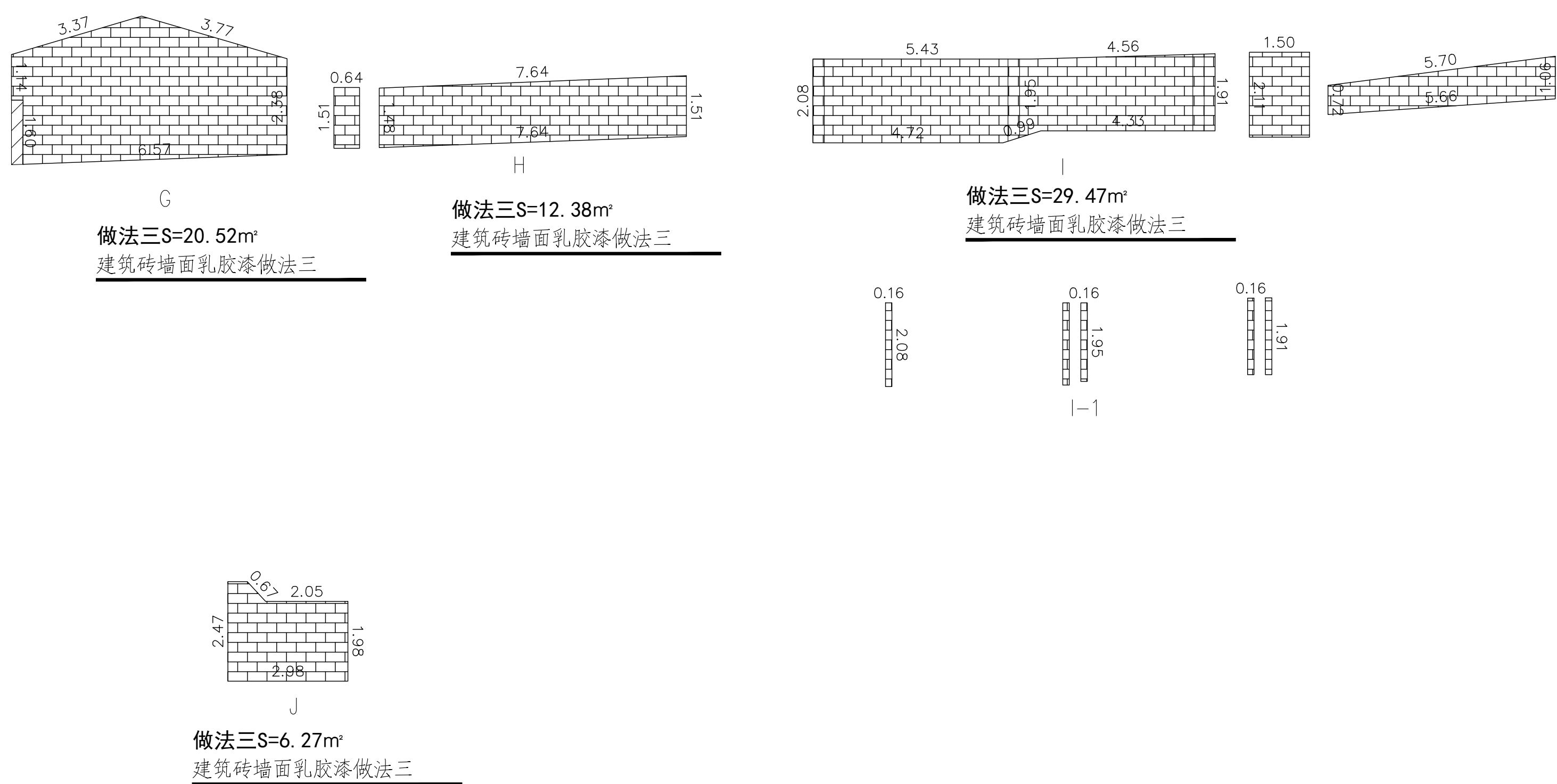

立面图

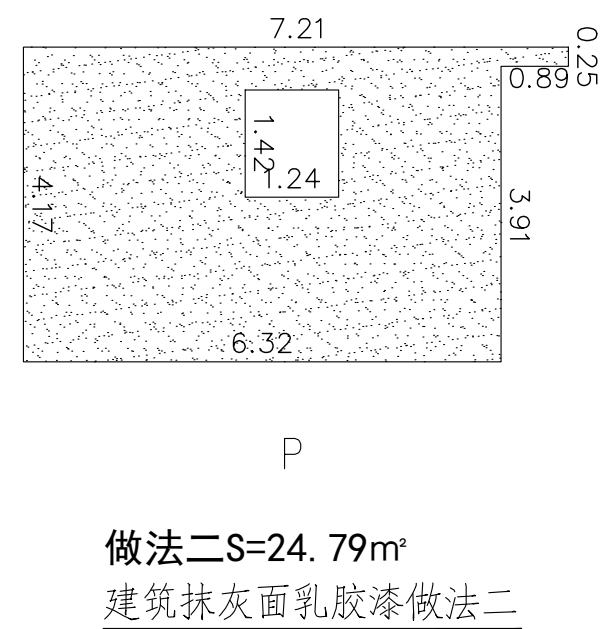



## LXCW21

立面图

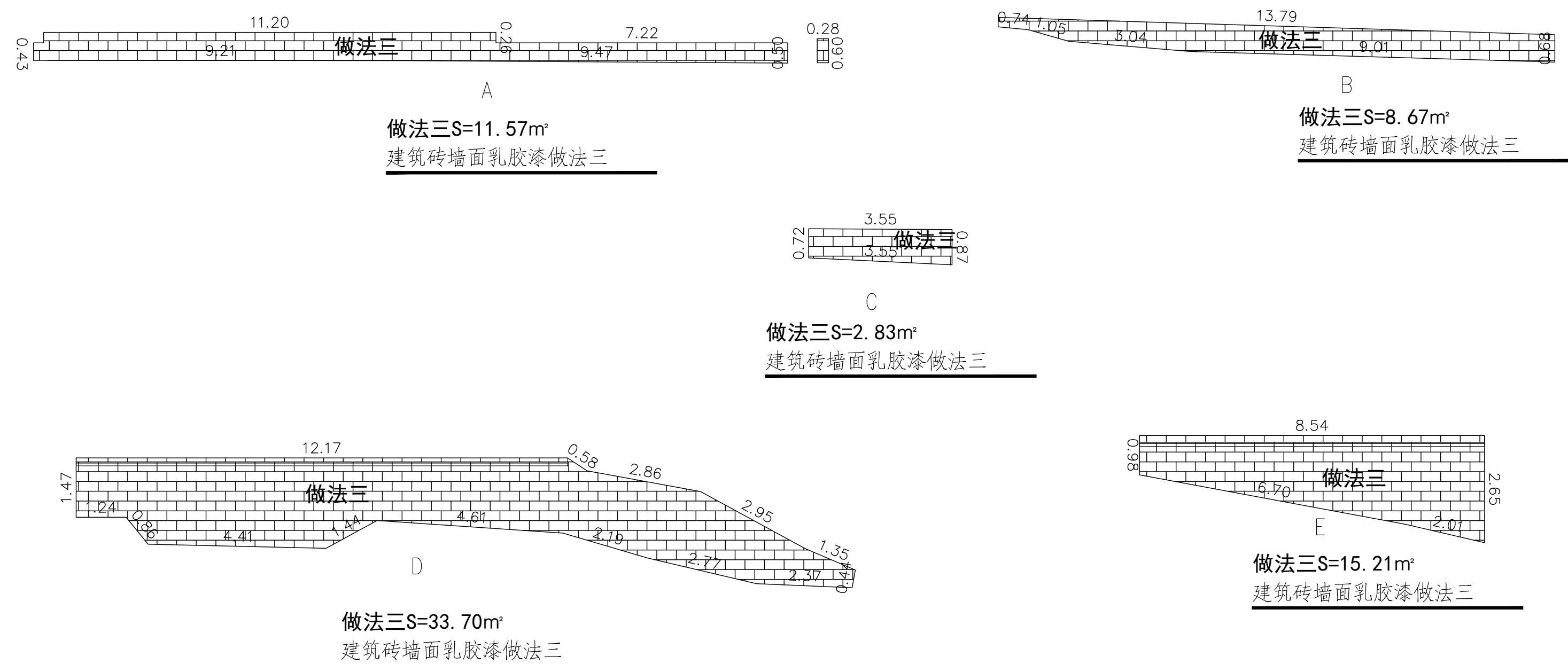

立面图

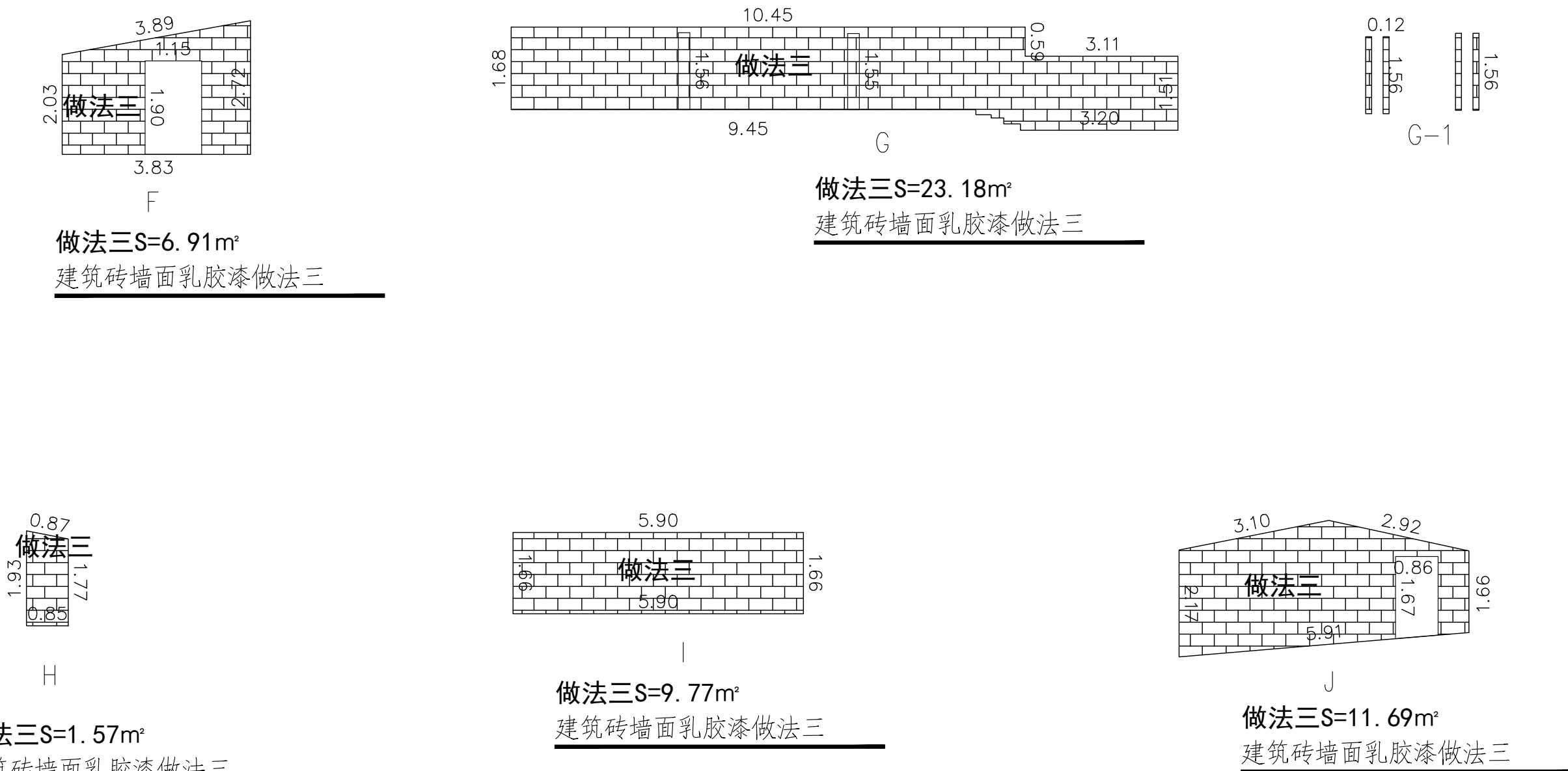

立面图

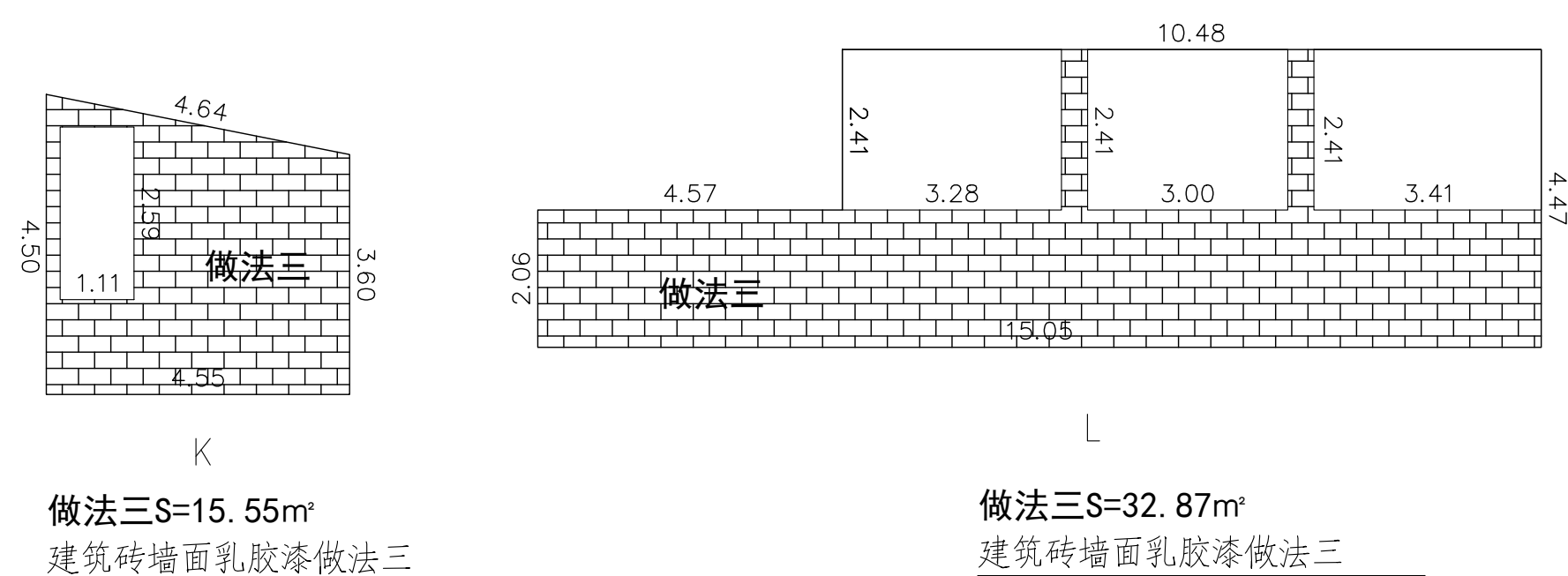

立面图

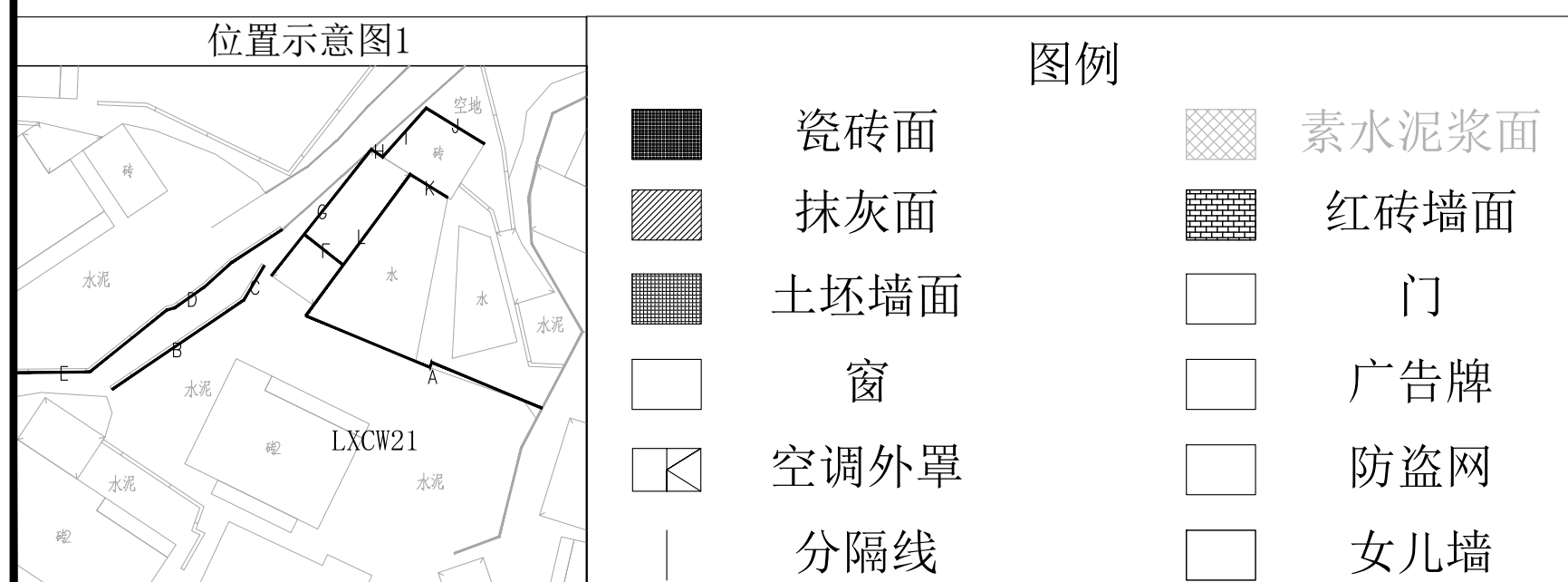

 <b>都创工程设计有限公司</b> Duchuang Engineering Design Co., Ltd.						建设单位 <b>韶关市曲江区委镇镇人民政府</b>		设计号 <b>DC-202604-SJ001</b>	
						工程名称 <b>曲江镇南坑村黄竹岭村黄竹岭新建及改造农村生活污水处理站</b>		设计阶段 <b>施工图</b>	
分项名称						专业 <b>建筑</b>		图号 <b>ZD-15</b>	
审定 <b>罗国荣</b> 专业负责人 <b>周涛</b>						校核 <b>唐晓晴</b>		比例 <b>1:1</b>	
审核 <b>张伟林</b> 设计 <b>曾少庆</b>						日期 <b>2026.05</b>		版本 <b>A</b>	
项目负责人 <b>周涛</b>						中洞村、石窝村外立面			



立面图

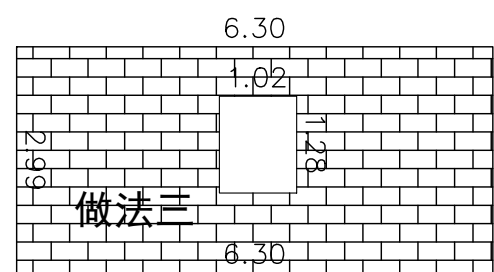

做法三S=17.54m²  
建筑砖墙面乳胶漆做法三

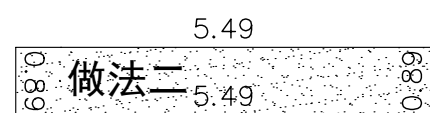

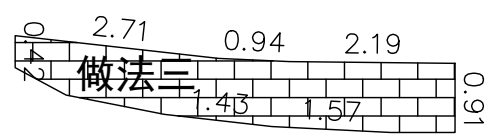

做法二S=4.90m<sup>2</sup>  
建筑抹灰面乳胶漆做法二

立面图



做法三S=4.75m²  
建筑砖墙面乳胶漆做法三



 <b>都创工程设计有限公司</b> Duchuang Engineering Design Co., Ltd.						建设单位 <b>韶关市曲江区樟市镇人民政府</b>		设计号 <b>DC-202604-SJ001</b>	
						工程名称 <b>曲江江畔国际度假村配套设施及文化展示中心项目(暂定)</b>		设计阶段 <b>施工图</b>	
分项名称						<b>图名:</b>		专业 <b>建筑</b>	
审 定 罗国荣 						专业负责人 周涛 		图号 <b>ZD-17</b>	
核 对 张伟伟 						校 核 唐晓晴 		比例 <b>1</b>	
项目负责人 周涛						设计 袁少庆 		日期 <b>2026.05</b>	
						<b>中洞村、石窝下村外立面</b>		<b>版本 A</b>	



# LXCW25

## LXCW26

立面图



立面图

立面图



立面图



图例

	瓷砖面		素水泥浆面
	抹灰面		红砖墙面
	土坯墙面		门
	窗		广告牌
	空调外罩		防盗网
	分隔线		女儿墙



 <b>都创工程设计有限公司</b> Duchuang Engineering Design Co., Ltd.				建设单位 韶关市曲江区樟市镇人民政府		设计号 DC-202604-SJ001	
工程名称 曲江江源村乡村振兴基础设施建设工程 及文化旅农产业项目可行性研究报告				设计阶段 施工图		专业 建筑	
分项名称 图名:				图号 ZD-18		比例 1:1	
审定 罗国荣 审核 张伟伟 项目负责人 周涛				专业负责人 周涛 校核 唐晓靖 设计 袁少庆		日期 2026.05	
				中洞村、石窝下村外立面		版本 1	



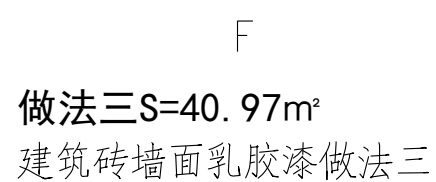

 <b>都创工程设计有限公司</b> Duchuang Engineering Design Co., Ltd.				建设单位 韶关市曲江区樟市镇人民政府		设计号 DC-202604-SJ001	
工程名称 韶关市曲江区樟市镇樟市村樟市小学及文化室改扩建项目（可行性研究报告）				设计阶段 施工图		专业 建筑	
分项名称 图名：				图号 ZD-20		比例 1:1	
审定 罗国荣 审核 张伟珠 项目负责人 周周				专业负责人 周涛 校核 唐晓晴 设计 袁少庆		日期 2026.05	



# LXCW29

# LXCW30

立面图

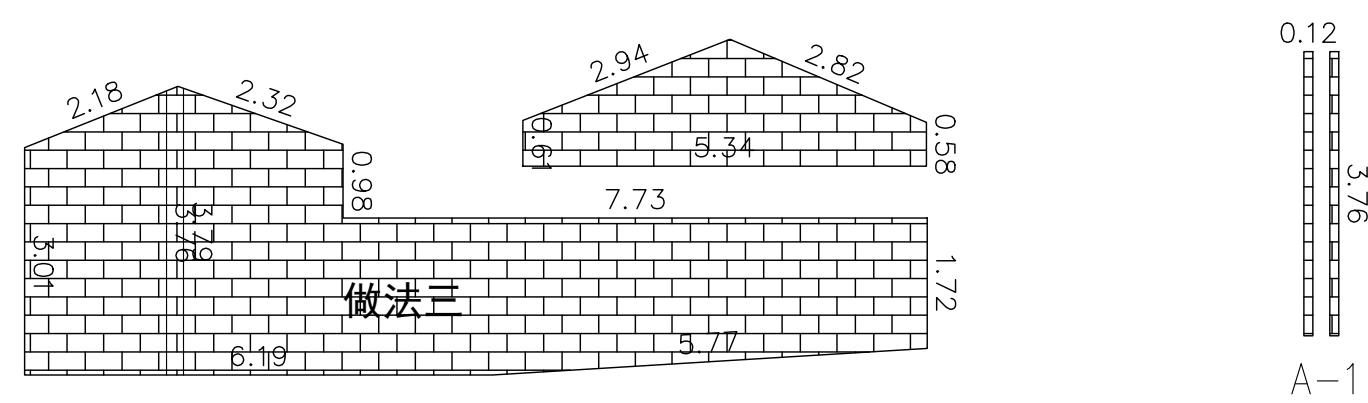

A  
做法三S=36.44m²  
建筑砖墙面乳胶漆做法三

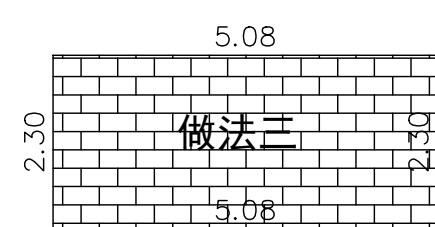

做法三S=11.68m²  
建筑砖墙面乳胶漆做法三

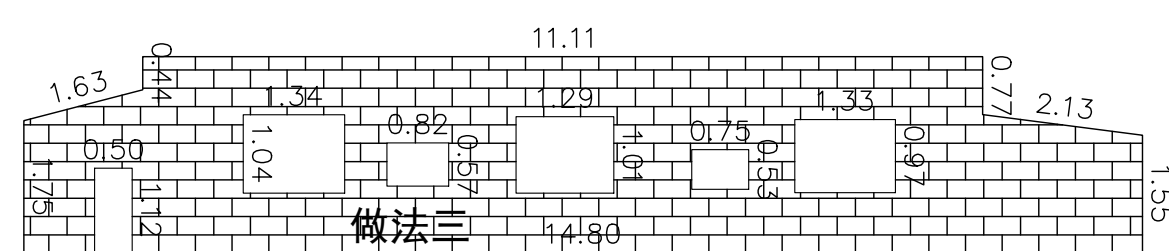

B  
做法三S=30.04m²  
建筑砖墙面乳胶漆做法三

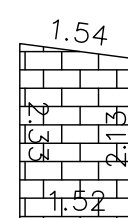

做法三  $S=3.40\text{m}^2$   
建筑砖墙面乳胶漆做法三

立面图

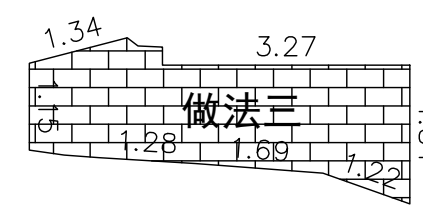

做法三S=7.26m²  
建筑砖墙面乳胶漆做法三

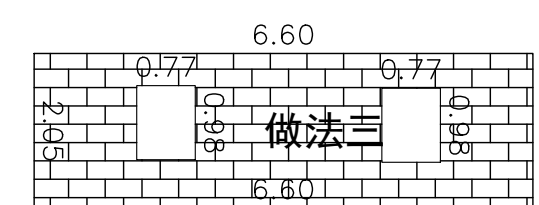

做法三S=11.99m²  
建筑砖墙面乳胶漆做法三

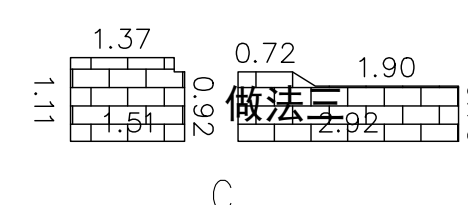

做法三S=3.94m²  
建筑砖墙面乳胶漆做法三

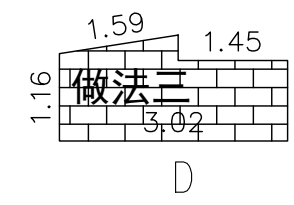

做法三  $S=3.56\text{m}^2$   
建筑砖墙面乳胶漆做法三



F  
做法三S=27.65m²  
建筑砖墙面乳胶漆

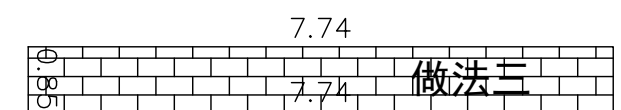

做法三S=6.57m<sup>2</sup>  
建筑砖墙面乳胶漆做法三

立面图

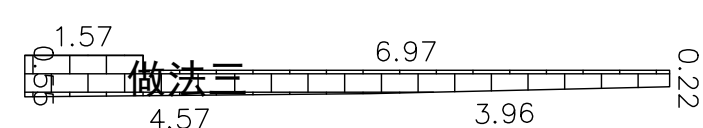

做法三  $S=2.87\text{m}^2$   
建筑砖墙面乳胶漆做法三

位置示意图1



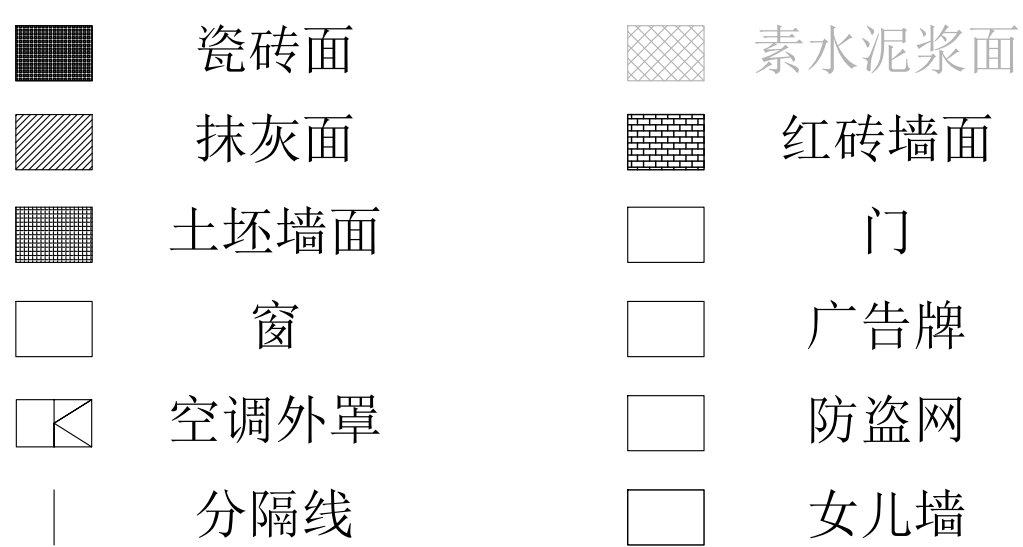

图例



位置示意图1



 <b>都创工程设计有限公司</b> Duchuang Engineering Design Co., Ltd.				建设单位 韶关市曲江區梯步镇人民政府		设计号 DC-202604-SJ004	
				工程名称 曲江區法院舊刑罰執行所建築設計 及文庫館公建項目(梯步鎮南門村)		设计阶段 施工图	
				分項名称 图名:		专业 建筑	
审 定	罗国荣		专业负责人	周涛		图 号	ZD-21
审 核	张伟珠		校 核	唐晓清		比 例	1/1
项目负责人	周 涛		设 计	黄少英		日 期	2026.05

# LXCW31

立面图

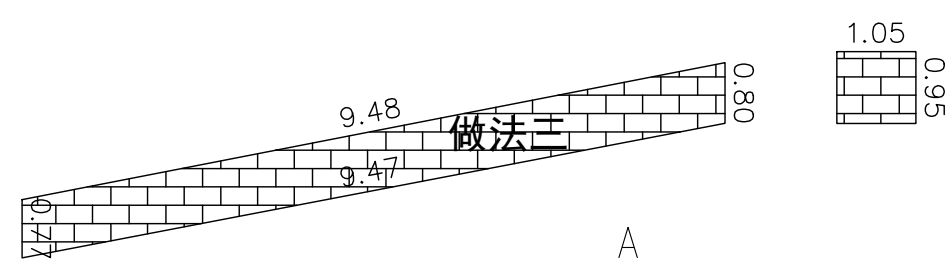

做法三S=8.30m<sup>2</sup>  
建筑砖墙面乳胶漆做法三

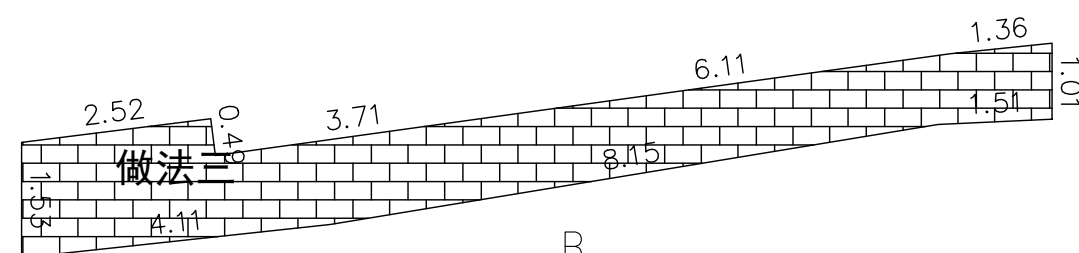

做法三S=15.28m<sup>2</sup>  
建筑砖墙面乳胶漆做法三

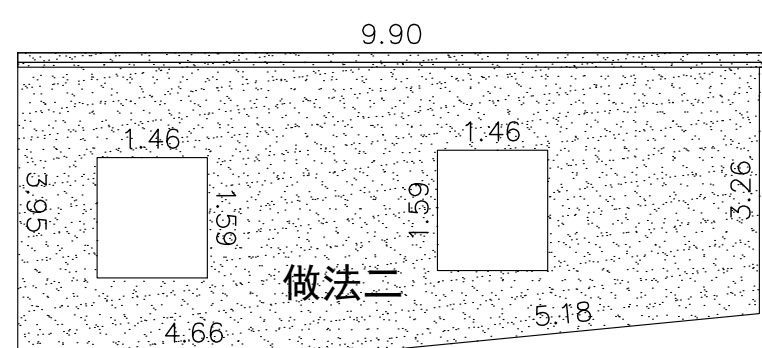

做法二S=32.86m<sup>2</sup>  
建筑抹灰面乳胶漆做法二

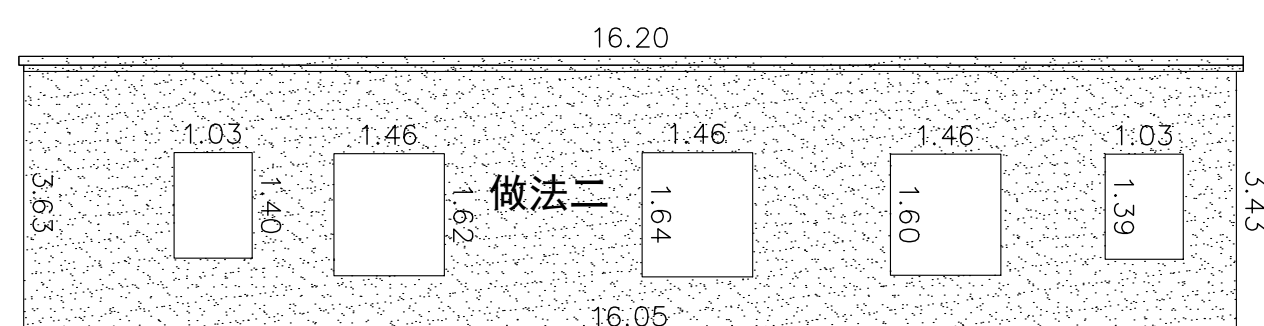

做法二S=49.26m²  
建筑抹灰面乳胶漆做法二

立面图

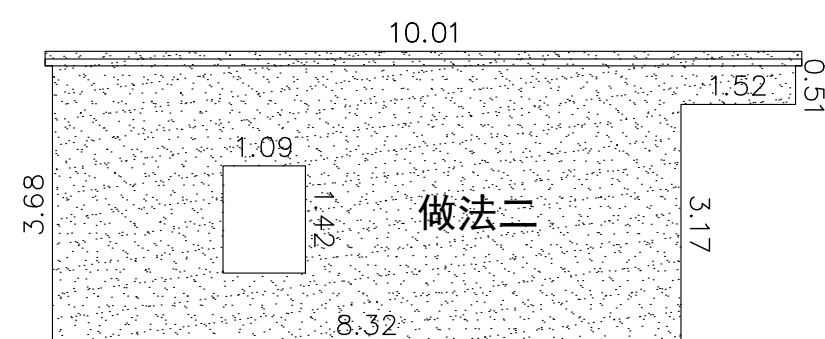

做法二S=31.74m²  
建筑抹灰面乳胶漆做法二

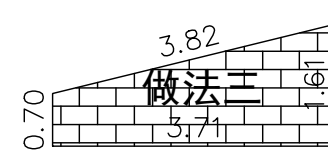

做法三S=4.28m²  
建筑砖墙面乳胶漆做法三

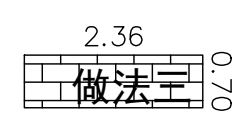

做法三  $S=1.64\text{m}^2$   
建筑砖墙面乳胶漆做法三

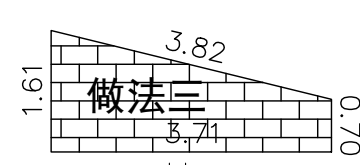

做法三  $S=4.28\text{m}^2$   
建筑砖墙面乳胶漆做法三

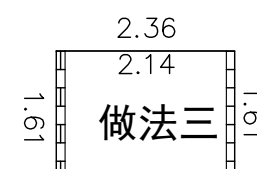

做法三S=0.36m²  
建筑砖墙面乳胶漆做法三



## LXCW32

立面图



做法三S=3.80m<sup>2</sup>  
建筑砖墙面乳胶漆做法三

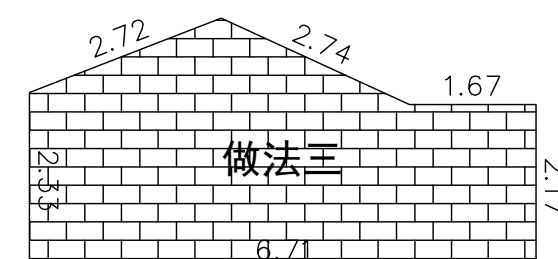

做法三S=17.63m<sup>2</sup>  
建筑砖墙面乳胶漆做法三

立面图



 <b>都创工程设计有限公司</b> Duchuang Engineering Design Co., Ltd.		<b>建设单位</b> 韶关市曲江江区梯市镇人民政府		<b>设计号</b> DC-202604-SJ01	
		<b>工程名称</b> 曲江江镇南坑村南坑村新建道路及农文文旅配套设施项目(岭北段)		<b>设计阶段</b> 施工图	
<b>分项名称</b> 图名:		中洞村、石窝下村外立面		<b>专业</b> 建筑	
<b>审定</b> 罗国荣		<b>专业负责人</b> 周涛		<b>图号</b> ZD-22	
<b>审核</b> 张伟殊		<b>校核</b> 唐晓端		<b>比例</b> 1:1	
<b>项目负责人</b> 周涛		<b>设计</b> 黄少庆		<b>版本</b> A	
				<b>日期</b> 2026.05	

## LXCW34

立面图

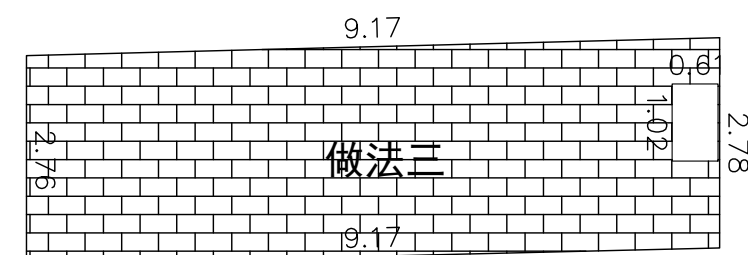

C

做法三S=24.82m<sup>2</sup>  
建筑砖墙面乳胶漆做法三

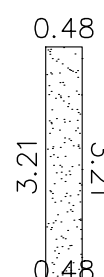

F

做法二S=1.55m²  
建筑抹灰面乳胶漆做法二

立面图

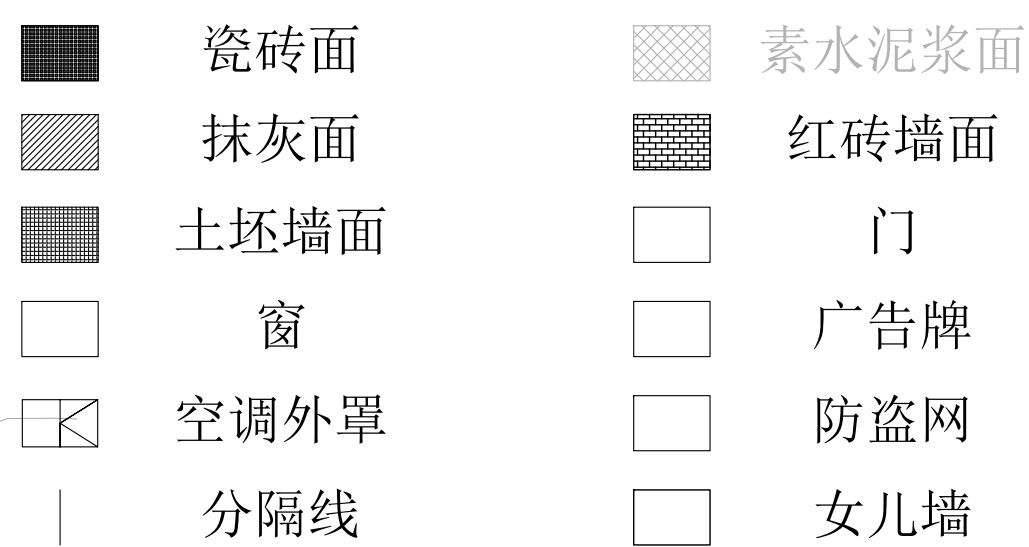

位置示意图1

 <b>都创工程设计有限公司</b> Duchuang Engineering Design Co., Ltd.		建设单位	韶关市曲江江区梯市镇人民政府		设计号	DC-202604-SJ01	
		工程名称	曲江江国家湿地公园(梯市镇)建设 曲江江国家湿地公园(梯市镇)建设		设计阶段	施工图	
分项名称		图名:		专业	建筑		
审定	罗国荣	专业负责人	周涛	图号	ZD-23		
审核	张伟伟	校核	唐晓娟	比例	1		
项目负责人	周涛	设计	黄少庆	日期	2026.05		



## LXCW35

# LXCW36

立面图

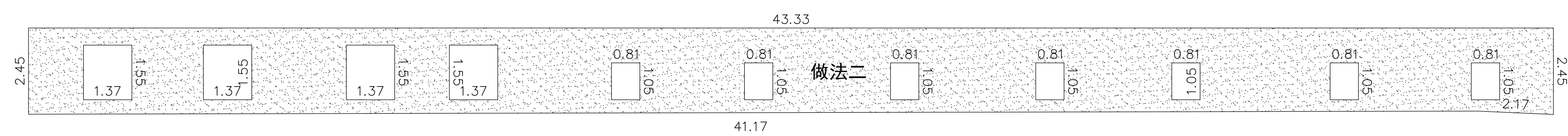

A

做法二S=89.73m²  
建筑抹灰面乳胶漆做法二

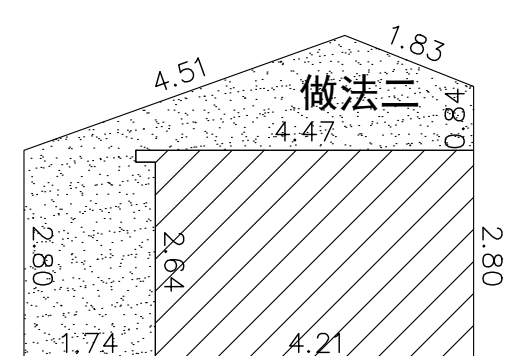

B

做法二S=10.06m²  
建筑抹灰面乳胶漆做法二

立面图

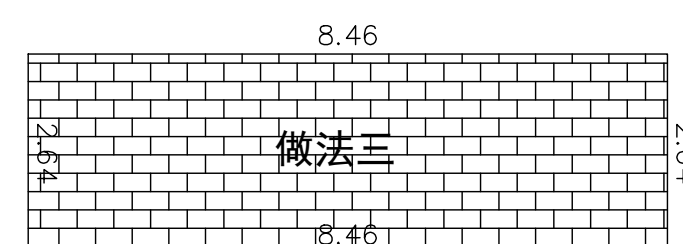

A

做法三S=22.32m<sup>2</sup>  
建筑砖墙面乳胶漆做法三



B

做法三S=7.17m²  
建筑砖墙面乳胶漆做法三

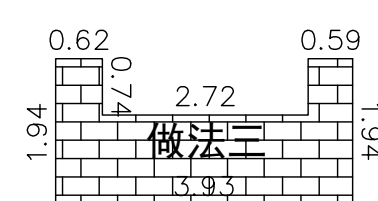

C

做法三S=5.58m²  
建筑砖墙面乳胶漆做法三



D

做法三  $S=8.36\text{m}^2$   
建筑砖墙面乳胶漆做法三

立面图

立面图



E

做法三S=5.51m²  
建筑砖墙面乳胶漆做法三

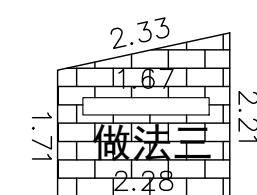

F

做法三S=4.09m²  
建筑砖墙面乳胶漆做法三

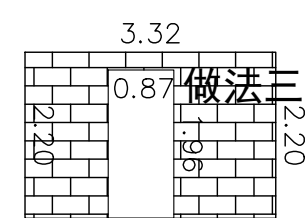

G

做法三S=5.60m²  
建筑砖墙面乳胶漆做法三

位置示意图1

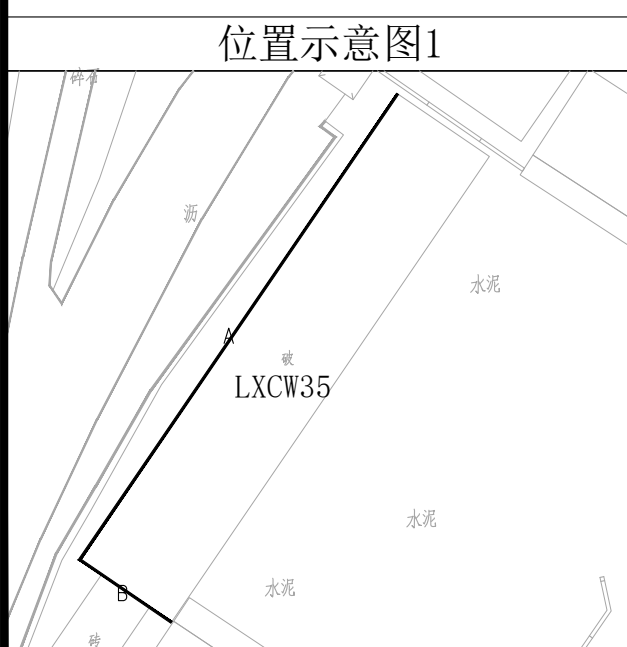

图例



位置示意图1



 <b>都创工程设计有限公司</b> Duchuang Engineering Design Co., Ltd.			建设单位 韶关市曲江區梯步镇人民政府		设计号 DC-202604-SJ004	
			工程名称 曲江區法院舊址舊址修繕及文庫館舍發展項目(增建圖書館)		设计阶段 施工图	
			分項名称 图名:		专业 建筑	
审 定	罗国荣	专业负责人	周涛	图 号		ZD-24
审 核	张伟珠	校 核	唐晓晴	比 例		1/1
项目负责人	周 涛	设 计	黄少英	日 期		2026.05







立面图

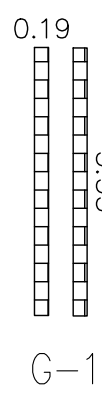
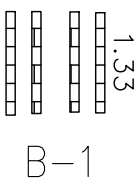

立面图

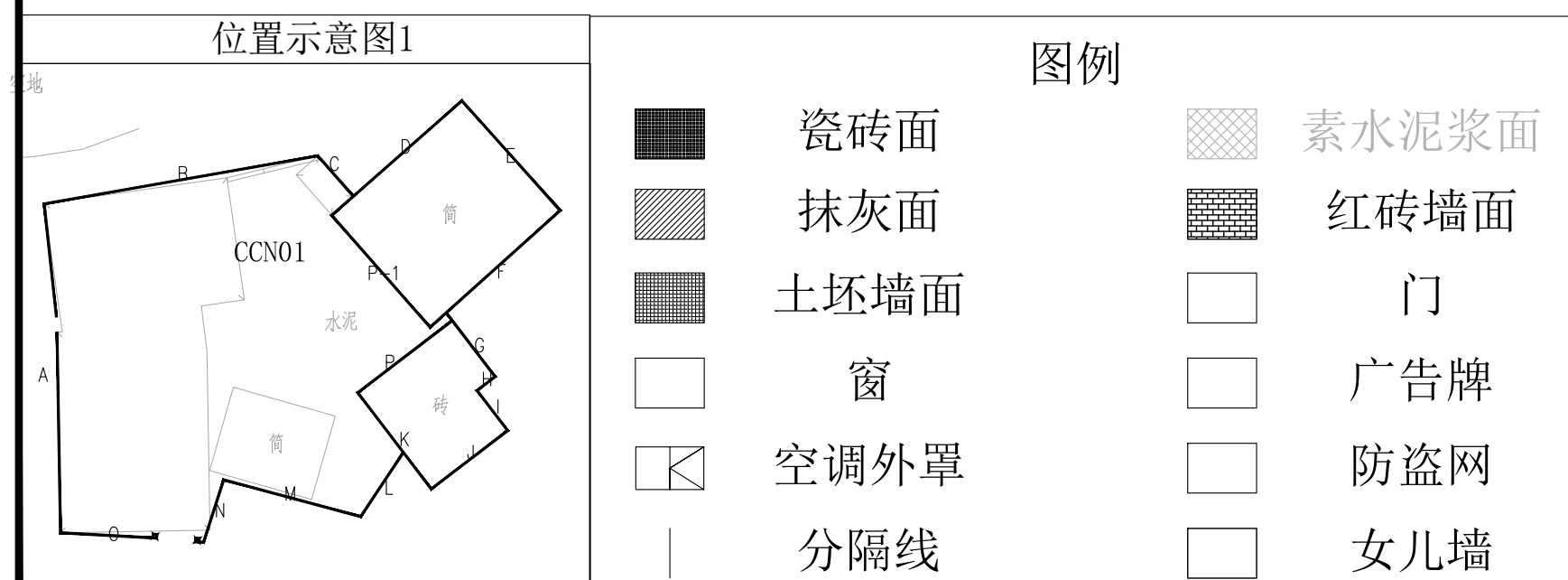
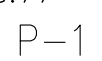
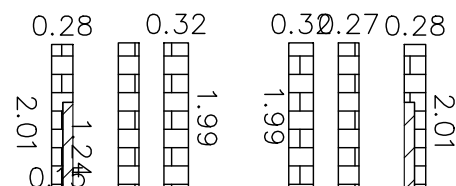

立面图



## 建筑抹灰面乳胶漆做法二

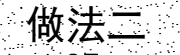

## 建筑抹灰面乳胶漆做法二

立面图

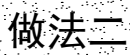

## 建筑抹灰面乳胶漆做法二

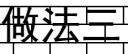

### 建筑砖墙面乳胶漆做法三

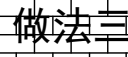

### 建筑砖墙面乳胶漆做法三

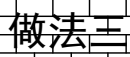

### 建筑砖墙面乳胶漆做法三

图例

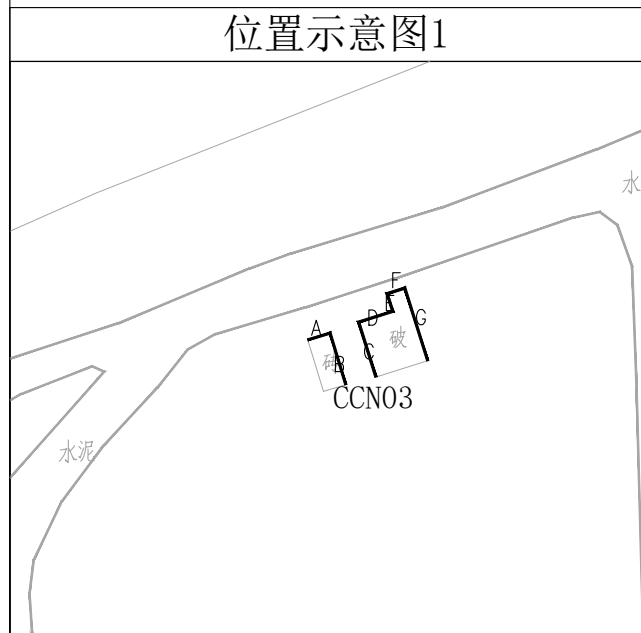
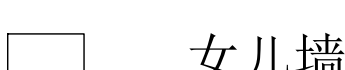

 <b>都创工程设计有限公司</b> Duchuang Engineering Design Co., Ltd.			建设单位 韶关市曲江江区梧州市人民政府		设计号 DC-202604-SJ001	
工程名称 曲江江国家水利风景区（梧州市） 及义安街历史文化街区（梧州市）项目			设计阶段 施工图		设计阶段 施工图	
项目负责人 周涛			专业负责人 周涛		专业 建筑	
审核 张伟珠			校核 唐晓晴		图号 CCY-02	
项目负责人 周涛			设计 黄少庆		比例 1:1	
			图名 石湾下村2外立面		日期 2026.05	
					版本 A	



立面图

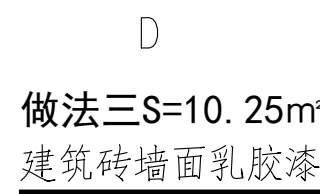

立面图

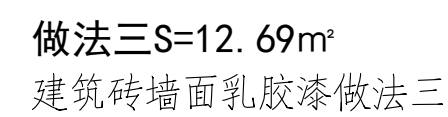
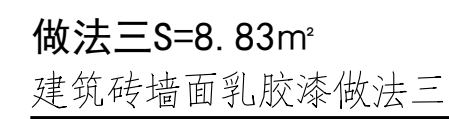
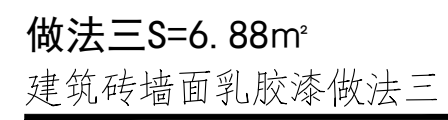

 <b>都创工程设计有限公司</b> Duchuang Engineering Design Co., Ltd.		<b>建设单位</b> 韶关市曲江江区樟市镇人民政府		<b>设计号</b> DC-202604-SJ004	
		<b>工程名称</b> 曲江江片区景观提升项目（樟市镇段） 及文塔公园改造提升项目（樟市镇段）		<b>设计阶段</b> 施工图	
		<b>分项名称</b> 图名：		<b>专业</b> 建筑	
<b>审定</b> 罗国荣	<b>专业负责人</b> 周涛	<b>图名：</b> 石湾下村2外立面		<b>图号</b> CCN-03	
<b>审核</b> 张伟殊	<b>校核</b> 唐晓晴			<b>比例</b> 1:1	
<b>项目负责人</b> 周涛	<b>设计</b> 黄少庆			<b>版本</b> A	
				<b>日期</b> 2026.05	



立面图

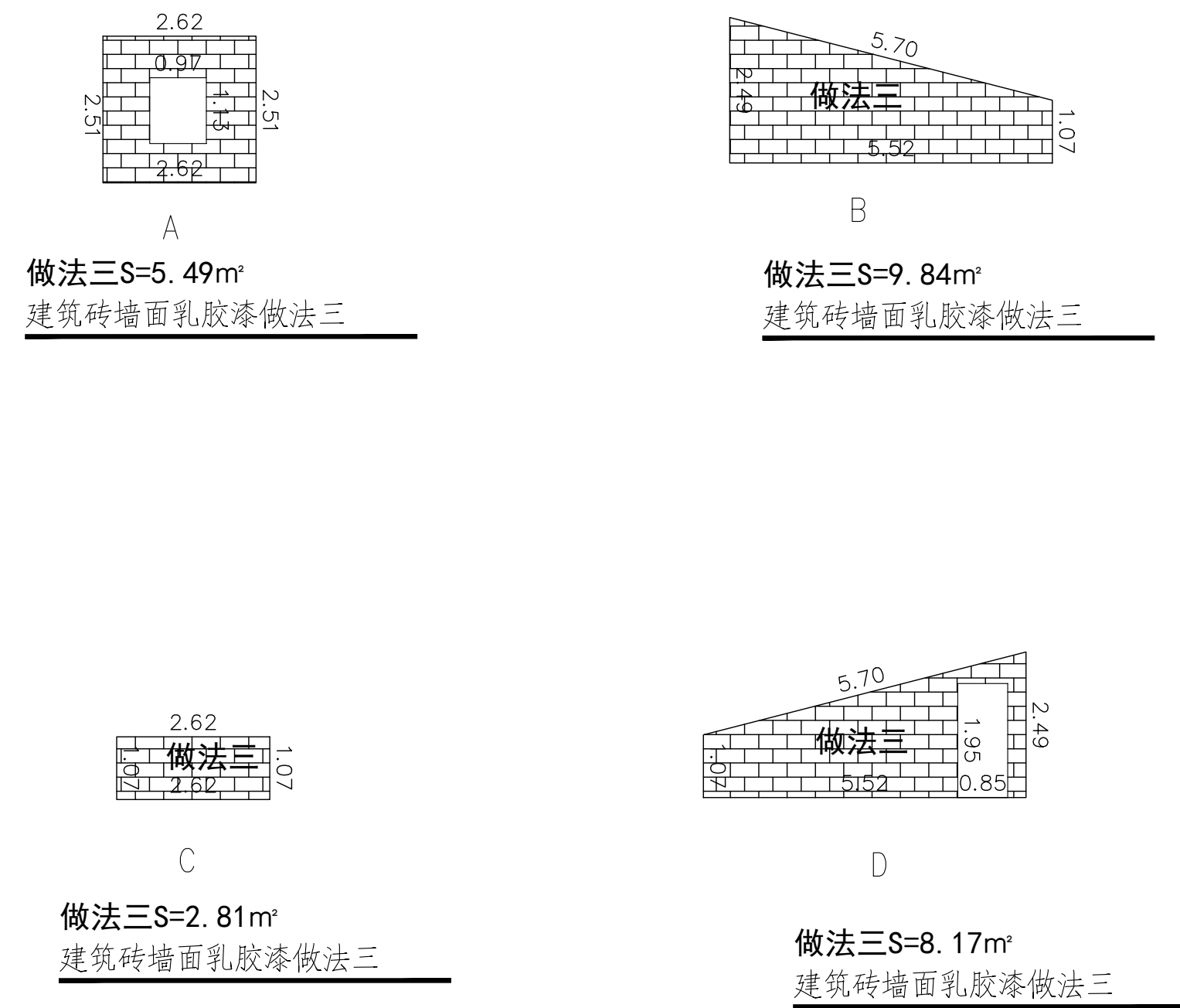

立面图

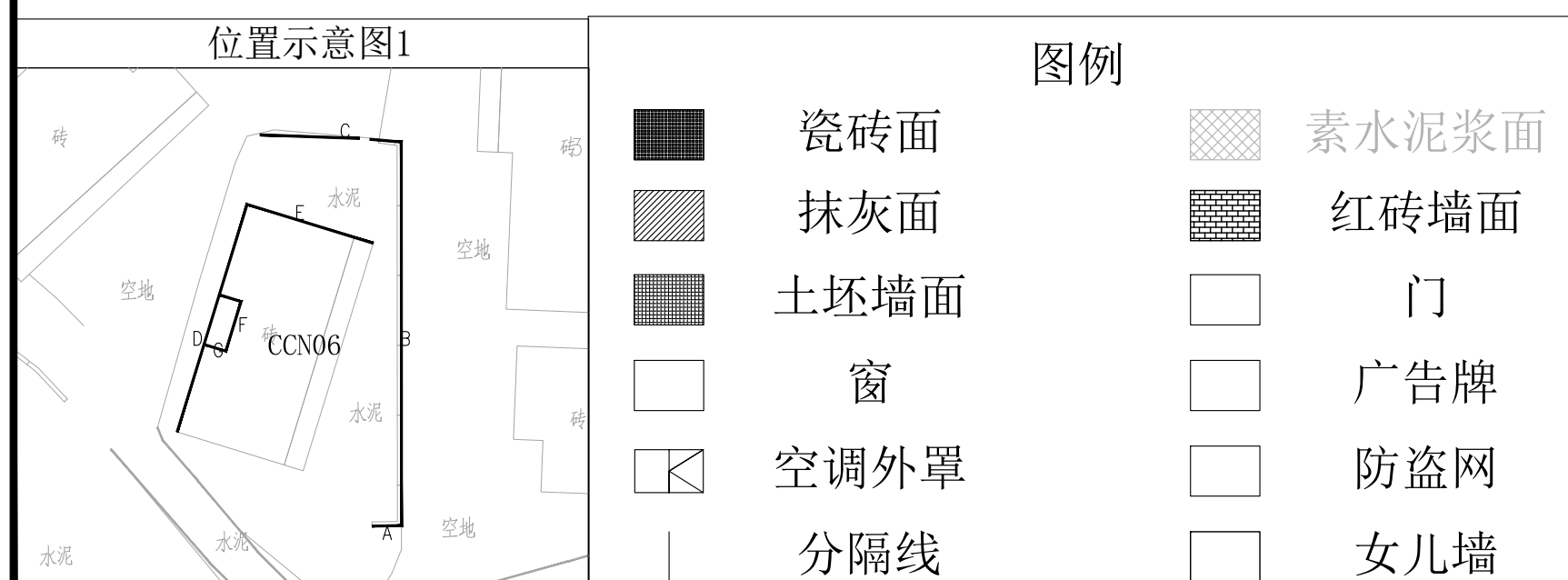

 <b>都创工程设计有限公司</b> Duchuang Engineering Design Co., Ltd.		<b>建设单位</b> 韶关市曲江江区樟市镇人民政府		<b>设计号</b> DC-202604-SJ001	
		<b>工程名称</b> 曲江新区陈鹤智村乡村振兴建设 改造农舍基础设施项目(陈鹤智村)		<b>设计阶段</b> 施工图	
		<b>分项名称</b> 图名:		<b>专业</b> 建筑	
<b>审定</b> 罗国荣	专业负责人 周涛	图名:		<b>图号</b> CCN-04	
<b>审核</b> 张伟涛	校核 唐晓涛	石篱下村2外立面		<b>比例</b> 1:1	
<b>项目负责人</b> 周涛	设计 黄庆茂			<b>日期</b> 2026.05	

立面图

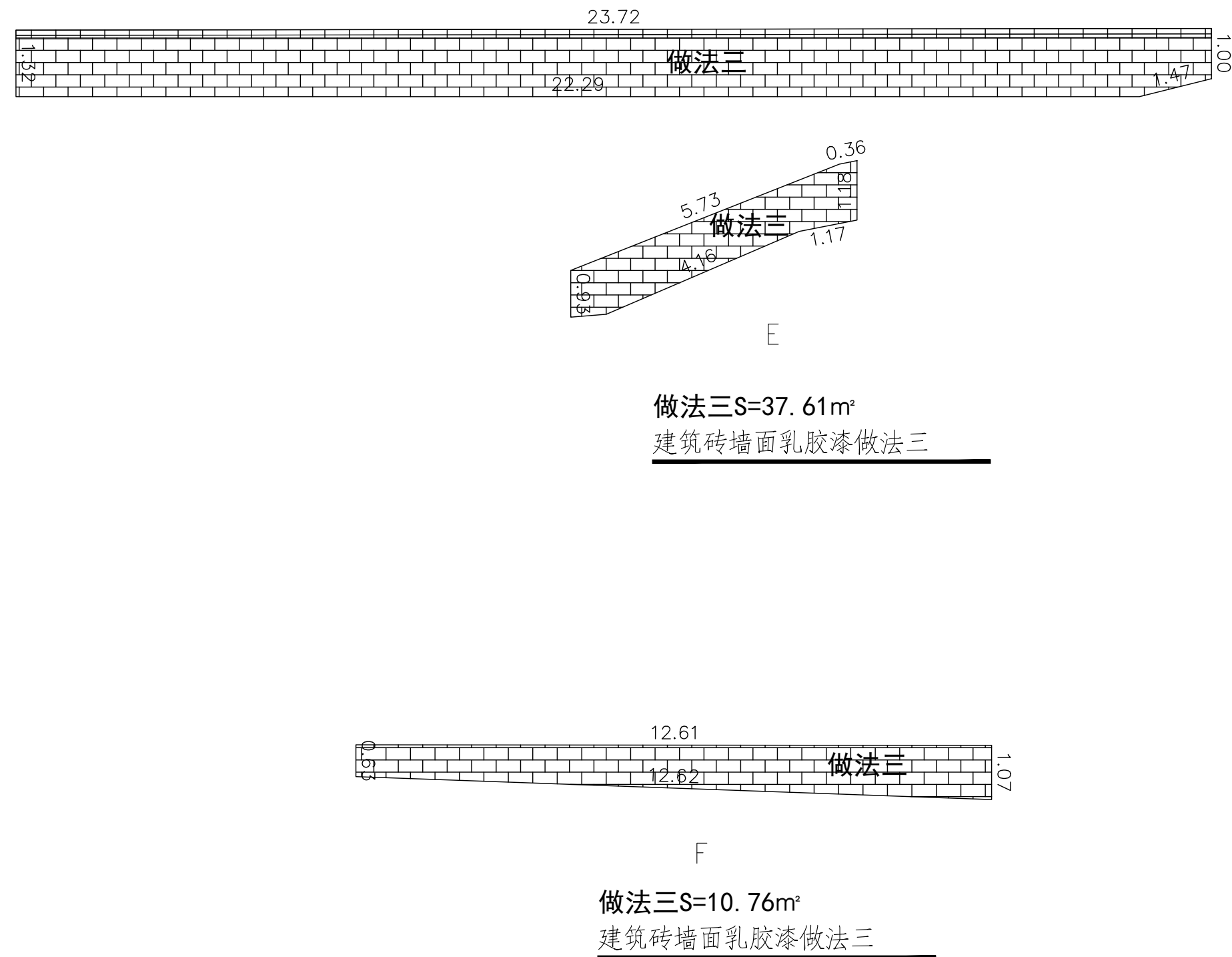

立面图

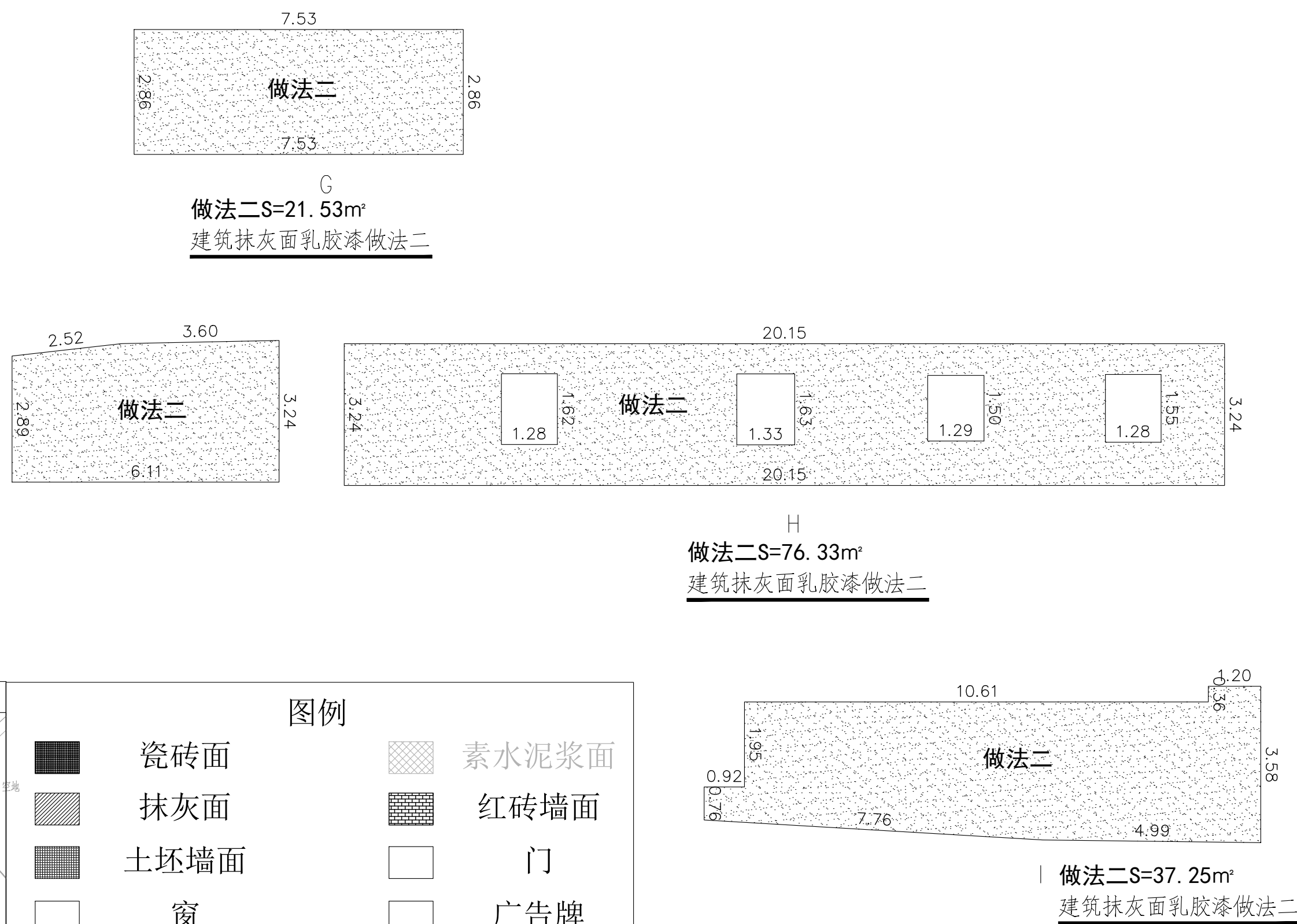

图例

	瓷砖面		素水泥浆面
	抹灰面		红砖墙面
	土坯墙面		门
	窗		广告牌
	空调外罩		防盗网
	分隔线		女儿墙

 <b>都创工程设计有限公司</b> Duchuang Engineering Design Co., Ltd.				建设单位 韶关市曲江区委镇标人民政府		设计号 DC-202604-53001	
工程名称 韶关市曲江区委镇标项目（镇标及文化展示中心）（镇标及展示中心）				设计阶段 施工图		专业 建筑	
分项名称 图名： 石篱下村2外立面				图号 CCN-05		比例 1:1	
审定 罗国荣 审核 张伟珠 项目负责人 周涛				专业负责人 周涛 校核 唐晓晴 设计 袁少庆		日期 2026.05	

道路			给排水							
桥隧			电气							
交通			燃气							

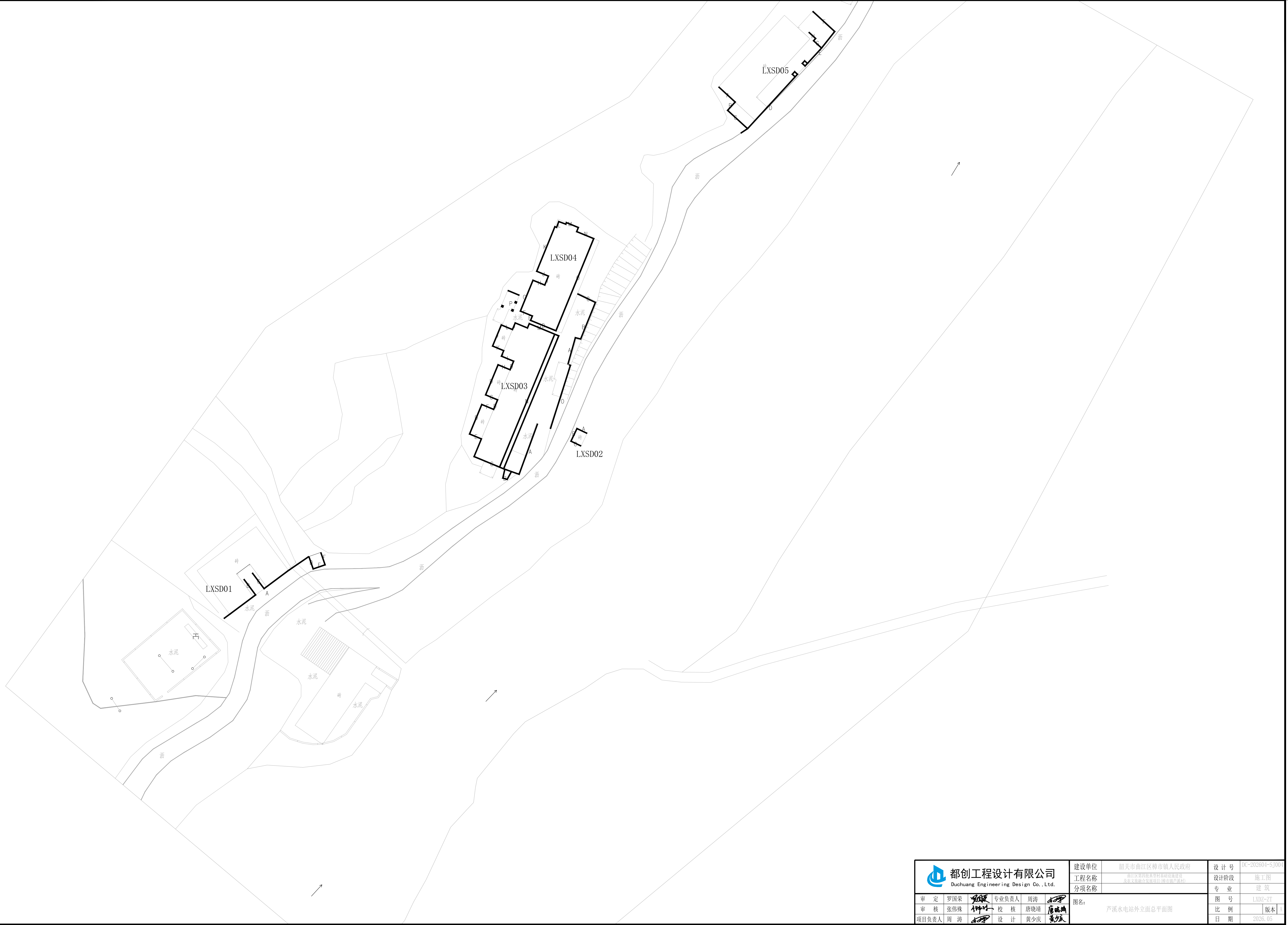

 <b>都创工程设计有限公司</b> Duchuang Engineering Design Co., Ltd.				<b>建设单位</b> 韶关市曲江新区祥平镇人民政府		<b>设计号</b> DC-20230401-SJ001	
<b>工程名称</b> 曲江新区祥平镇南溪水电站工程				<b>设计阶段</b> 专业		<b>施工图</b> 专业	
<b>分项名称</b> 南溪水电站工程				<b>图名</b> 南溪水电站外立面总平面图		<b>图号</b> LXDZ-2T	
<b>审定</b> 罗国荣  <b>专业负责人</b> 周涛 				<b>比例</b> 1:100		<b>版本</b> 第 1 版	
<b>审核</b> 张伟殊  <b>校核</b> 唐晓晴 				<b>日期</b> 2023.05			
<b>项目负责人</b> 周涛  <b>设计</b> 黄少庆 							



立面图

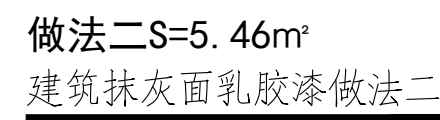
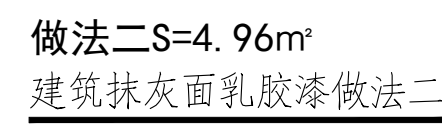
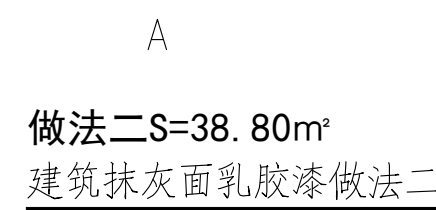

立面图

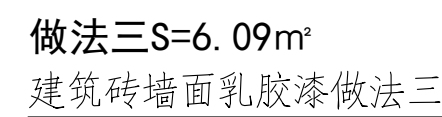
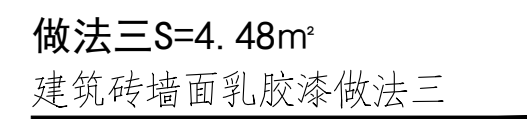
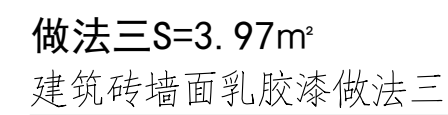
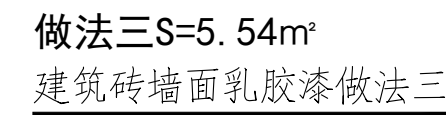
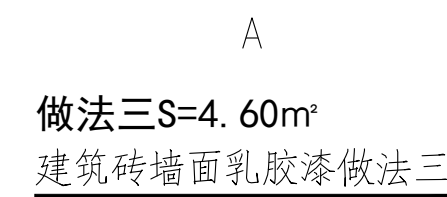

	瓷砖面		素水泥浆面
	抹灰面		红砖墙面
	土坯墙面		门
	窗		广告牌
	空调外罩		防盗网
	分隔线		女儿墙

位置示意图1

立面图

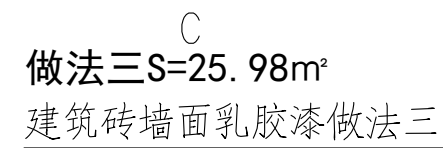
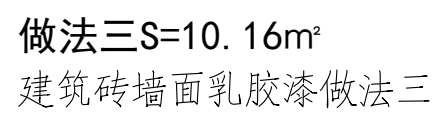
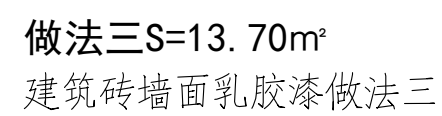

立面图

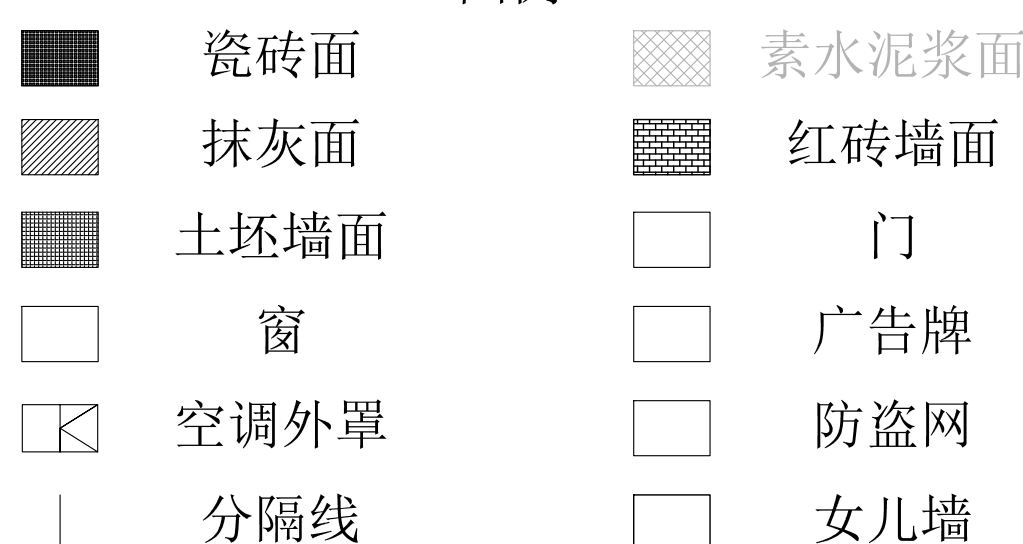
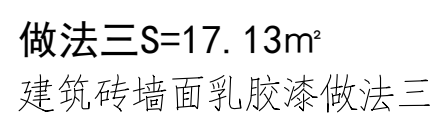
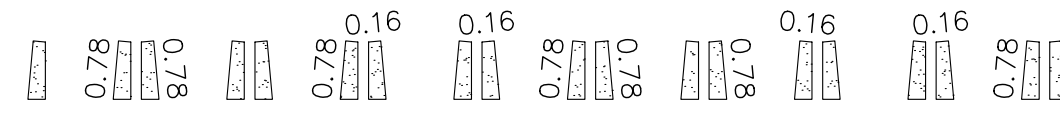
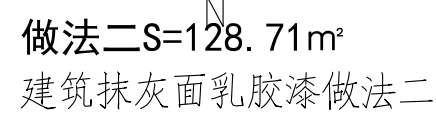
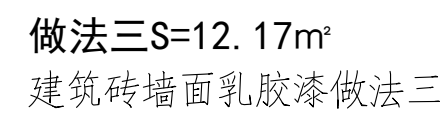
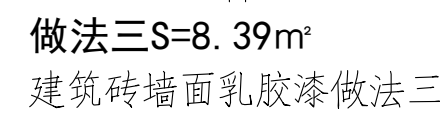
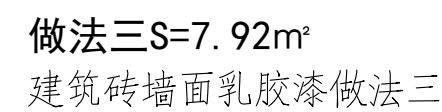
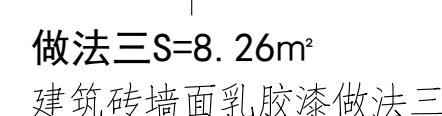
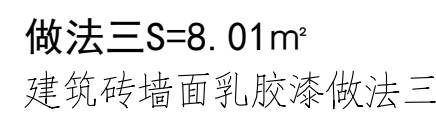
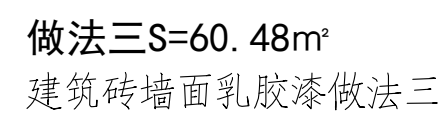
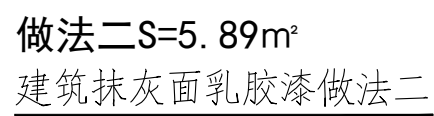
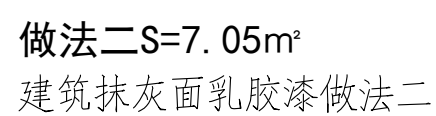
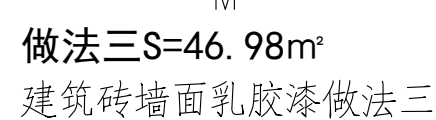
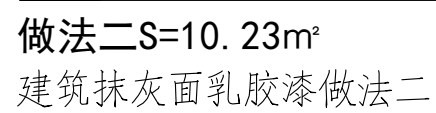
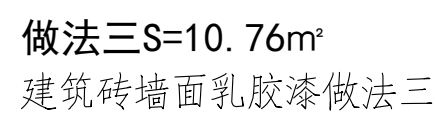

 <b>都创工程设计有限公司</b> Duchuang Engineering Design Co., Ltd.		建设单位 工程名称 分项名称	韶关市曲江江区梯市镇人民政府 曲江江区域供水管网提升改造项目 曲江江区域供水管网提升项目(一期)	设计号 设计阶段 专业 图号 比例 日期	DK-202604-SJ01A 施工图 建筑 LX02-02 1/4 2026.05
审定	罗国荣 	专业负责人	周涛 	图名: 芦溪水电站外立面	
审核	张伟伟 	校核	唐晓娟 		
项目负责人	周涛	设计	黄少庆 		



立面图

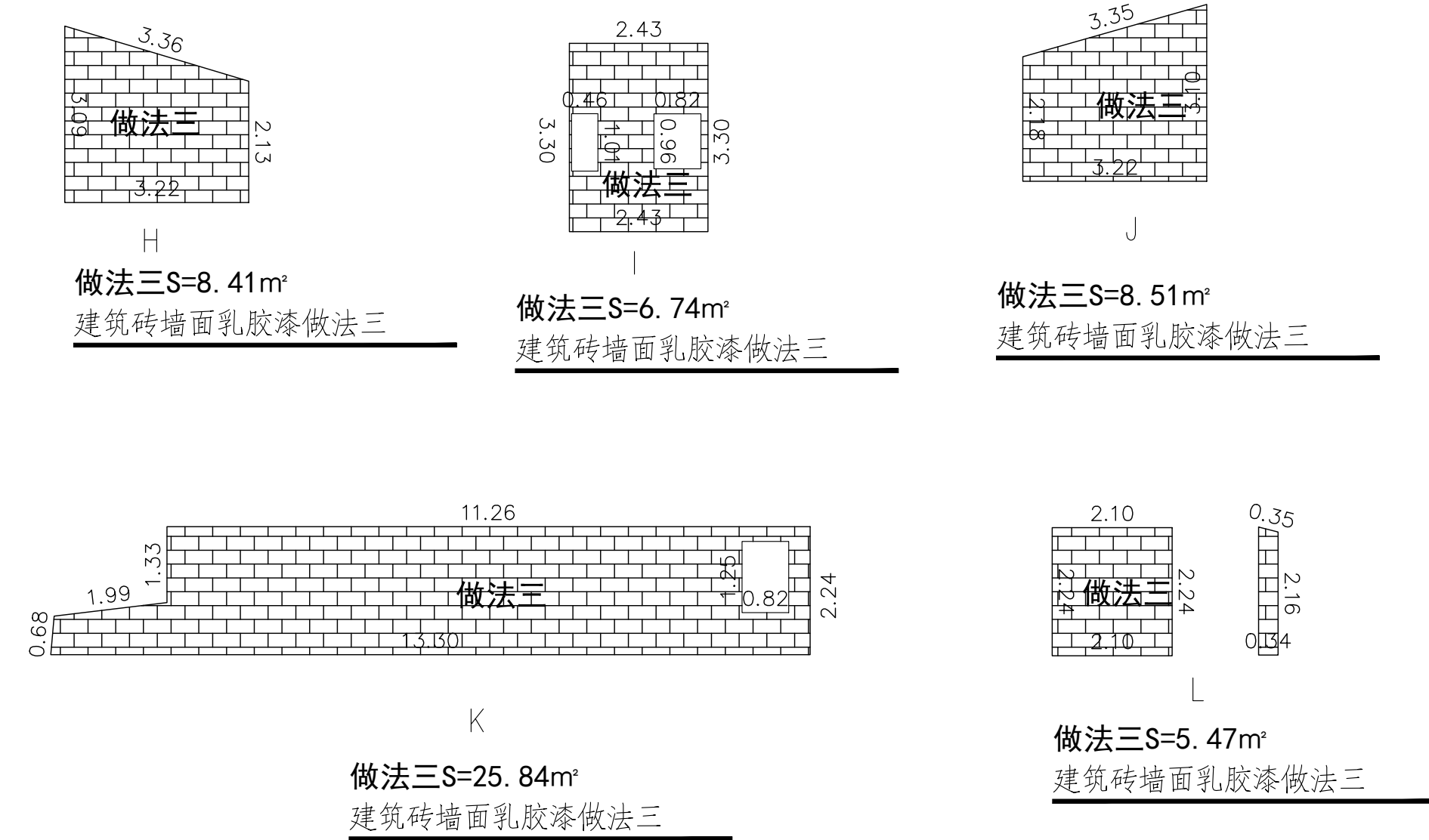
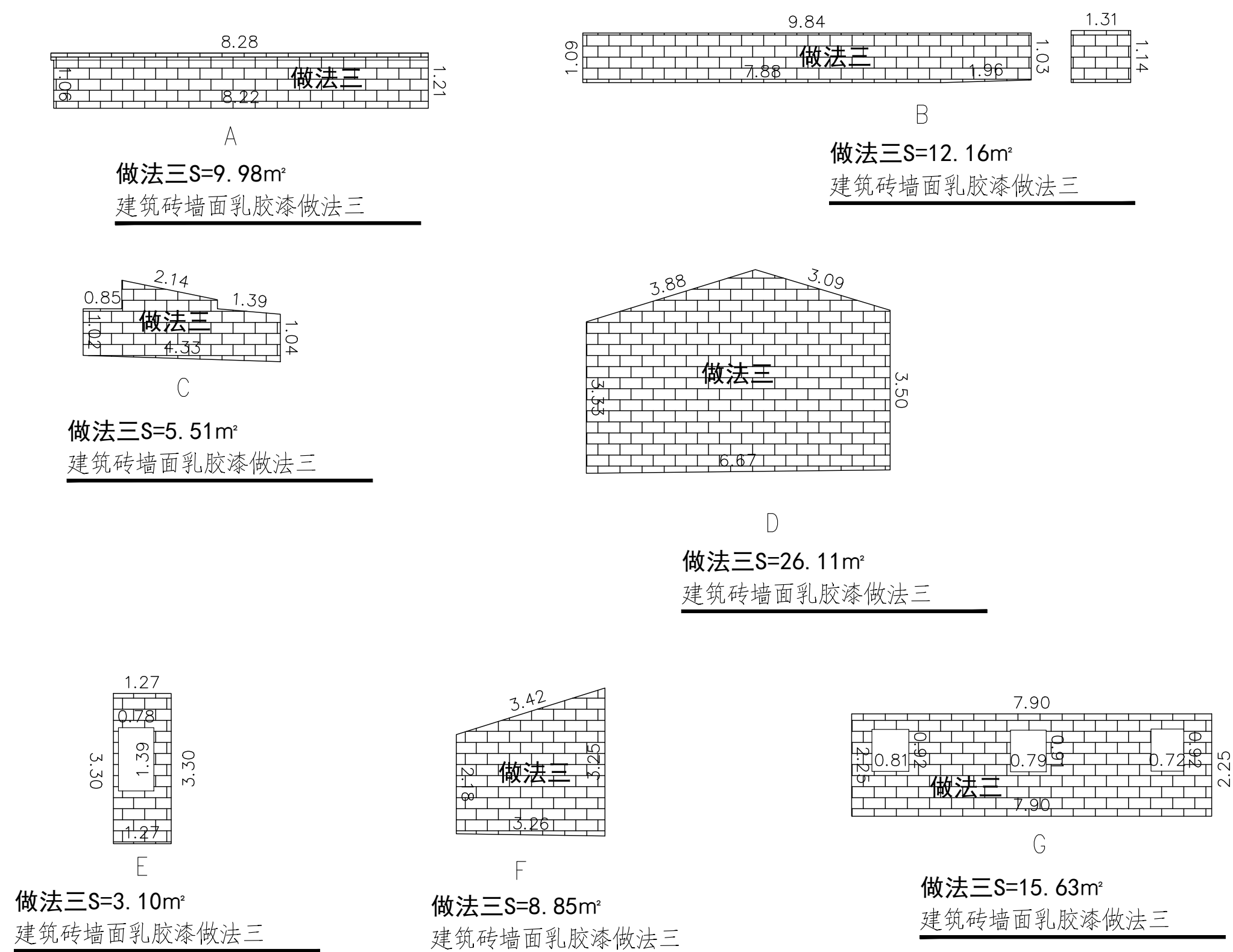

立面图

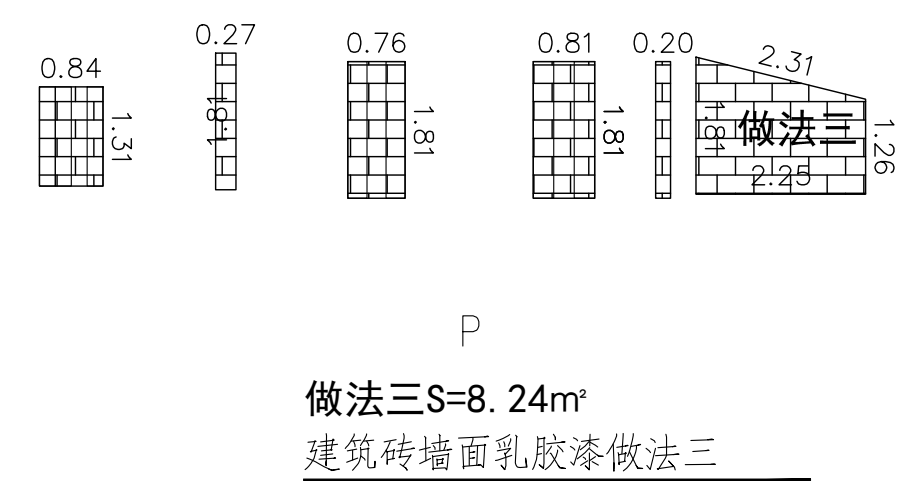
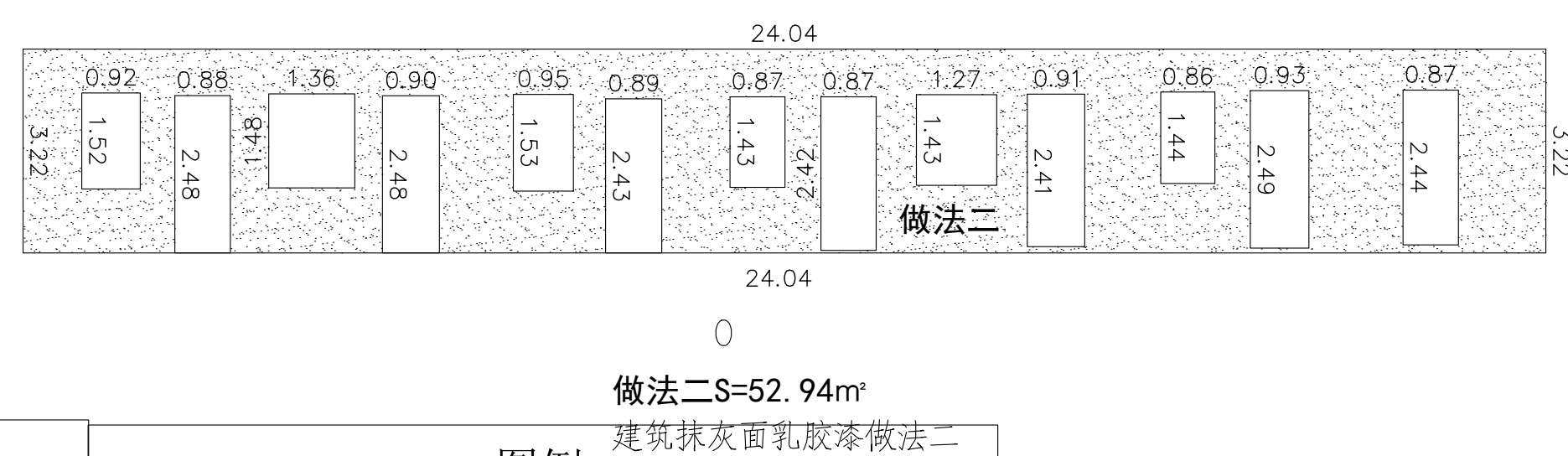
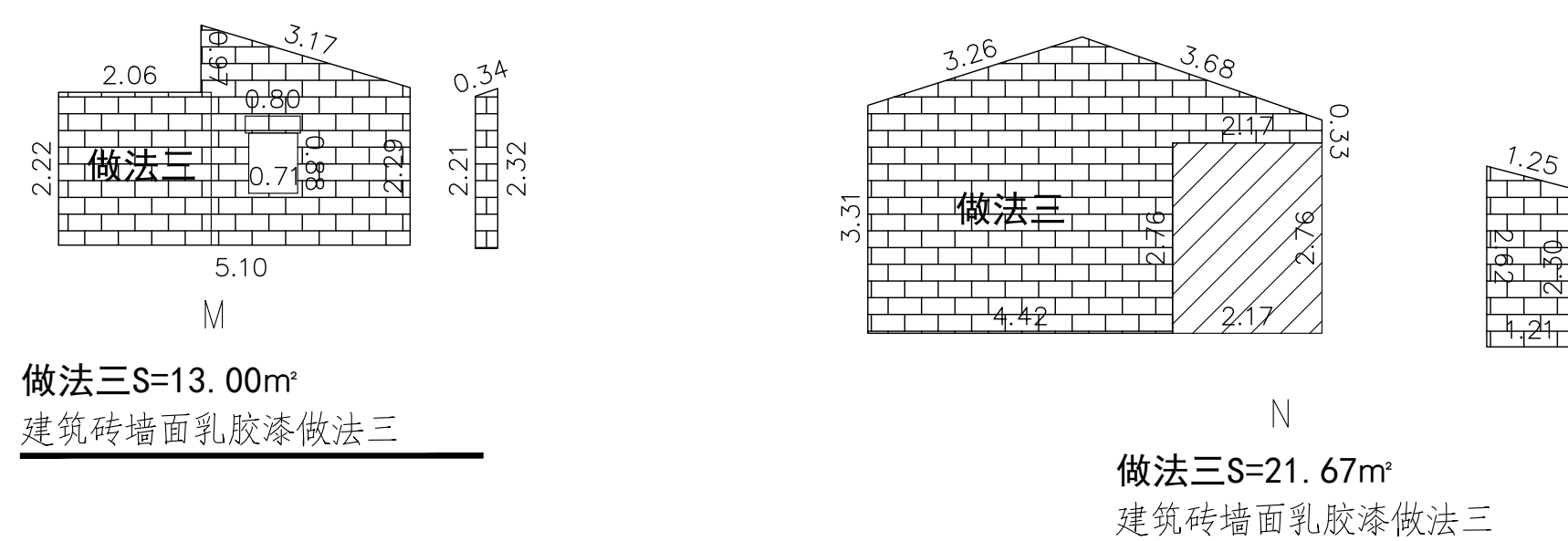

位置示意图1



图例

	瓷砖面		素水泥浆面
	抹灰面		红砖墙面
	土坯墙面		门
	窗		广告牌
	空调外罩		防盗网
	分隔线		女儿墙

 <b>都创工程设计有限公司</b> Duchuang Engineering Design Co., Ltd.				<b>建设单位</b> 韶关市曲江区委市政府		<b>设计号</b> DC-202604-SJ061	
<b>工程名称</b> 曲江区委政府项目档案室建设				<b>设计阶段</b> 施工图		<b>专业</b> 建筑	
<b>分项名称</b> 图名:				图号:		比例:	
审定: 罗国荣 (盖章) 专业负责人: 周涛 (盖章) 审核: 张伟林 (盖章) 校核: 唐晓晴 (盖章) 项目负责: 周涛 (盖章) 设计: 黄少庆 (盖章)				图名: 芦溪水电站外立面		版本: 1	
						日期: 2026.05	



立面图

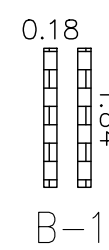

做法三  $S=7.10\text{m}^2$   
建筑砖墙面乳胶漆做法三

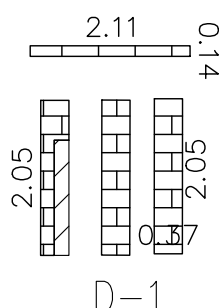

做法三S=11.54m²  
建筑砖墙面乳胶漆做法三

做法三S=51.28m²  
建筑砖墙面乳胶漆做法三

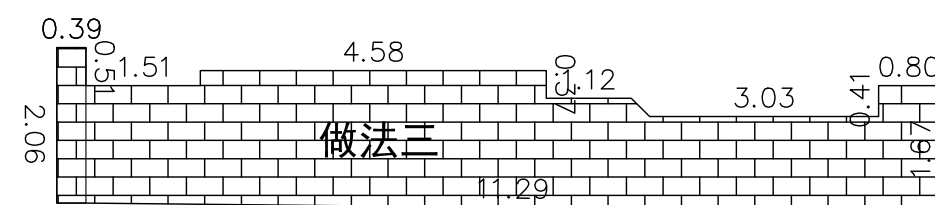

做法三S=20.72m²  
建筑砖墙面乳胶漆做法三

立面图

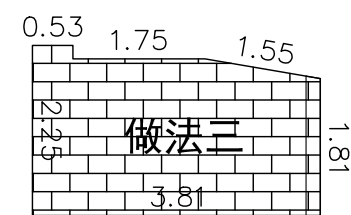



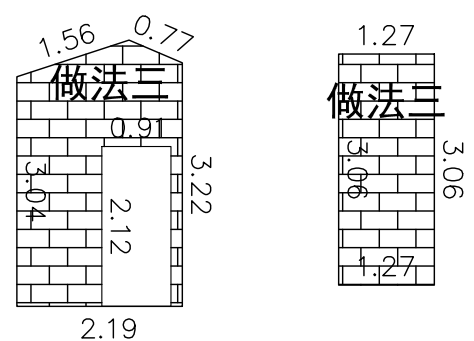





做法三  $S=7.79\text{m}^2$   
建筑砖墙面乳胶漆做法三



做法三S=9.19m<sup>2</sup>  
建筑砖墙面乳胶漆做法三



- |   |      |   |       |
|---|------|---|-------|
|  | 瓷砖面  |  | 素水泥浆面 |
|  | 抹灰面  |  | 红砖墙面  |
|  | 土坯墙面 |  | 门     |
|  | 窗    |  | 广告牌   |
|  | 空调外罩 |  | 防盗网   |
|  | 分隔线  |  | 女儿墙   |

 <b>都创工程设计有限公司</b> Duchuang Engineering Design Co., Ltd.		建设单位 韶关市曲江镇梅市镇人民政府		设计号 DC-202604-SJ001	
工程名称 曲江镇彭田村美丽乡村基础设施建设和 农村生活污水治理项目(施工图设计)		设计阶段 施工图		专业 建筑	
分项名称 图名:		图号 LXDZ-04		比例 1:1	
审定 罗国荣		专业负责人 周涛		版本 A	
审核 张伟珠		校核 唐晓晴		日期 2026.05	
项目复核 周涛		设计 黄庆东		日期 2026.05	





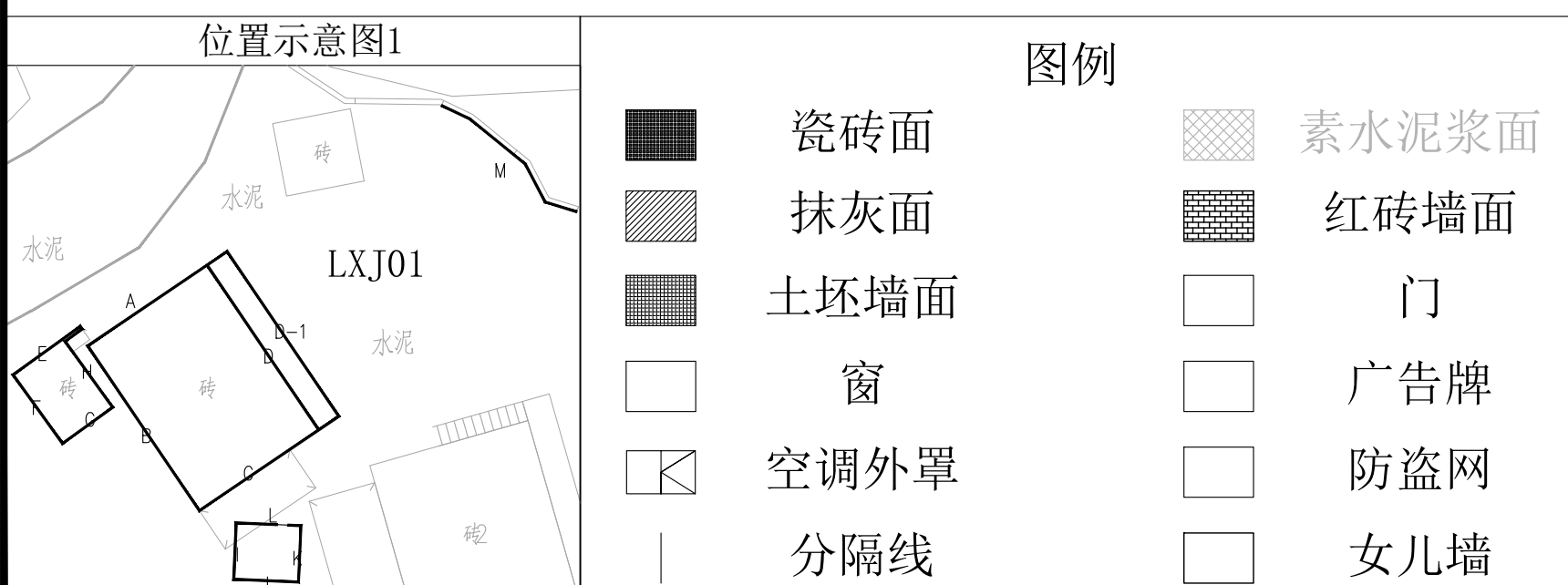
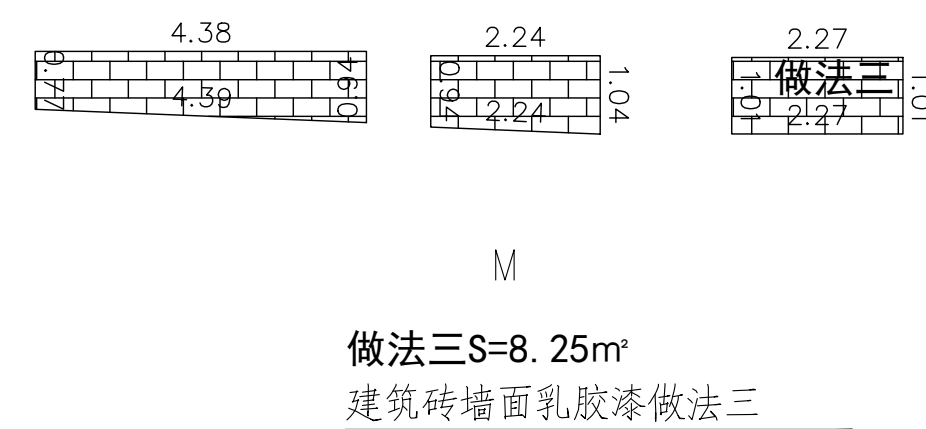
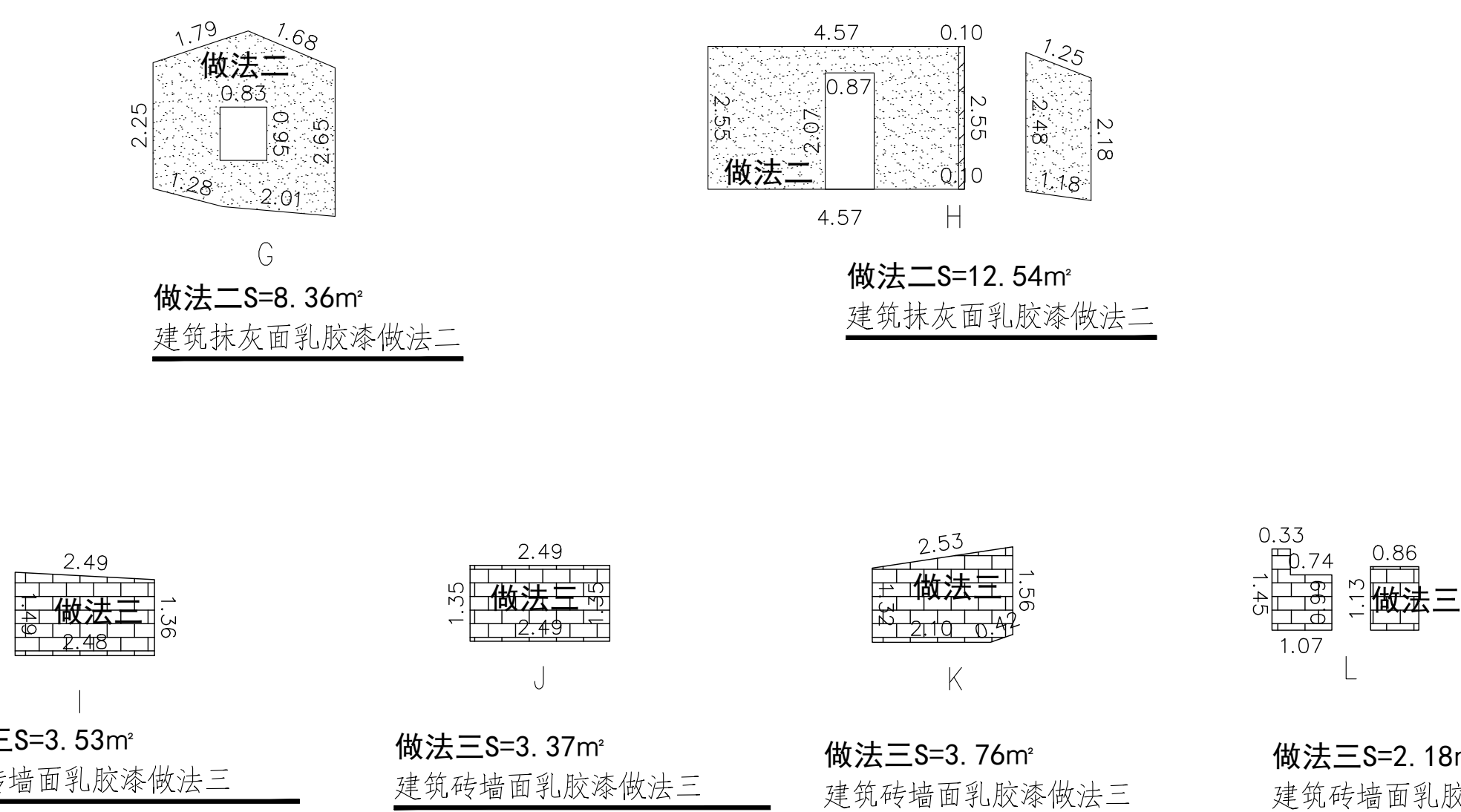
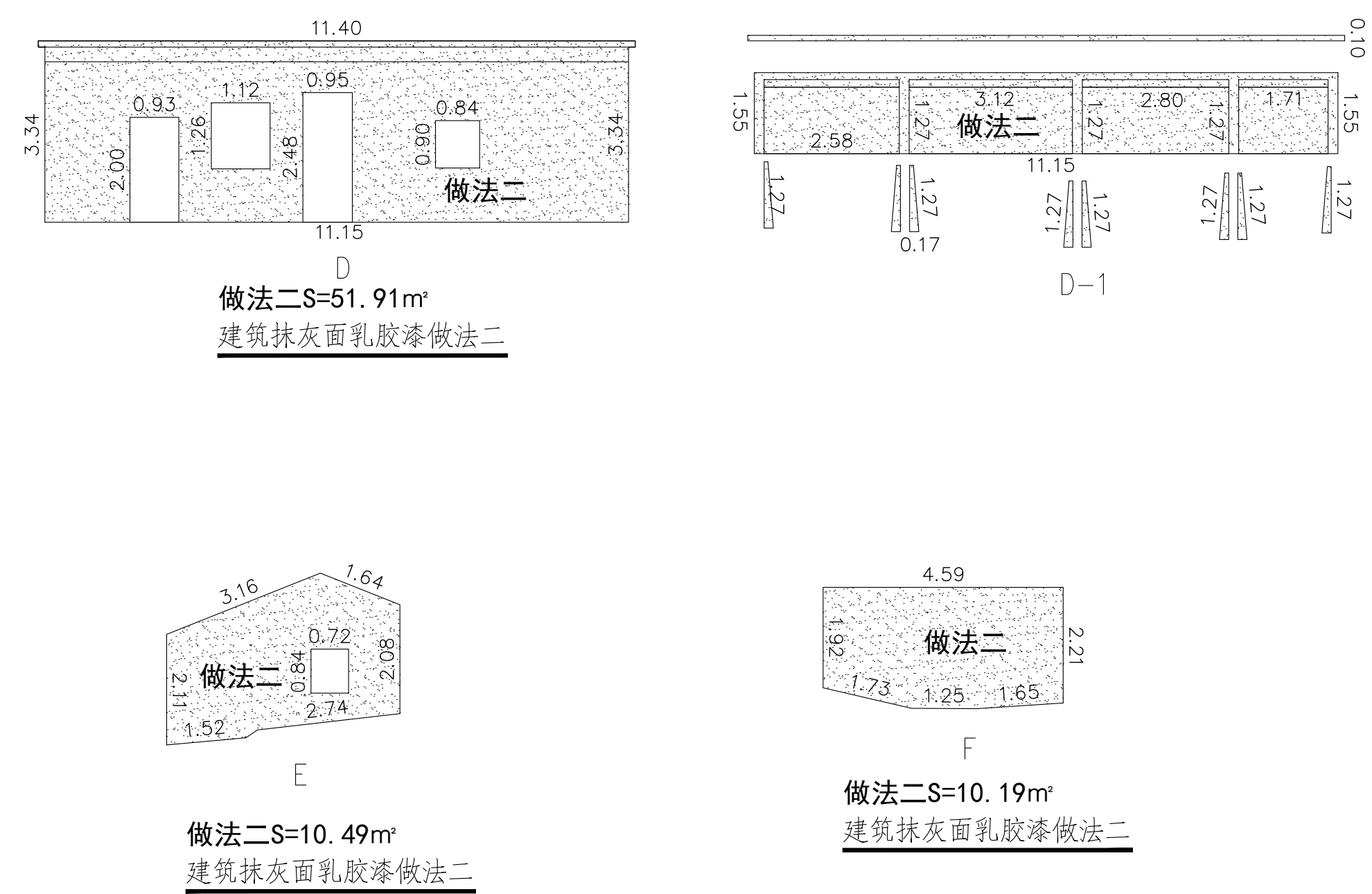
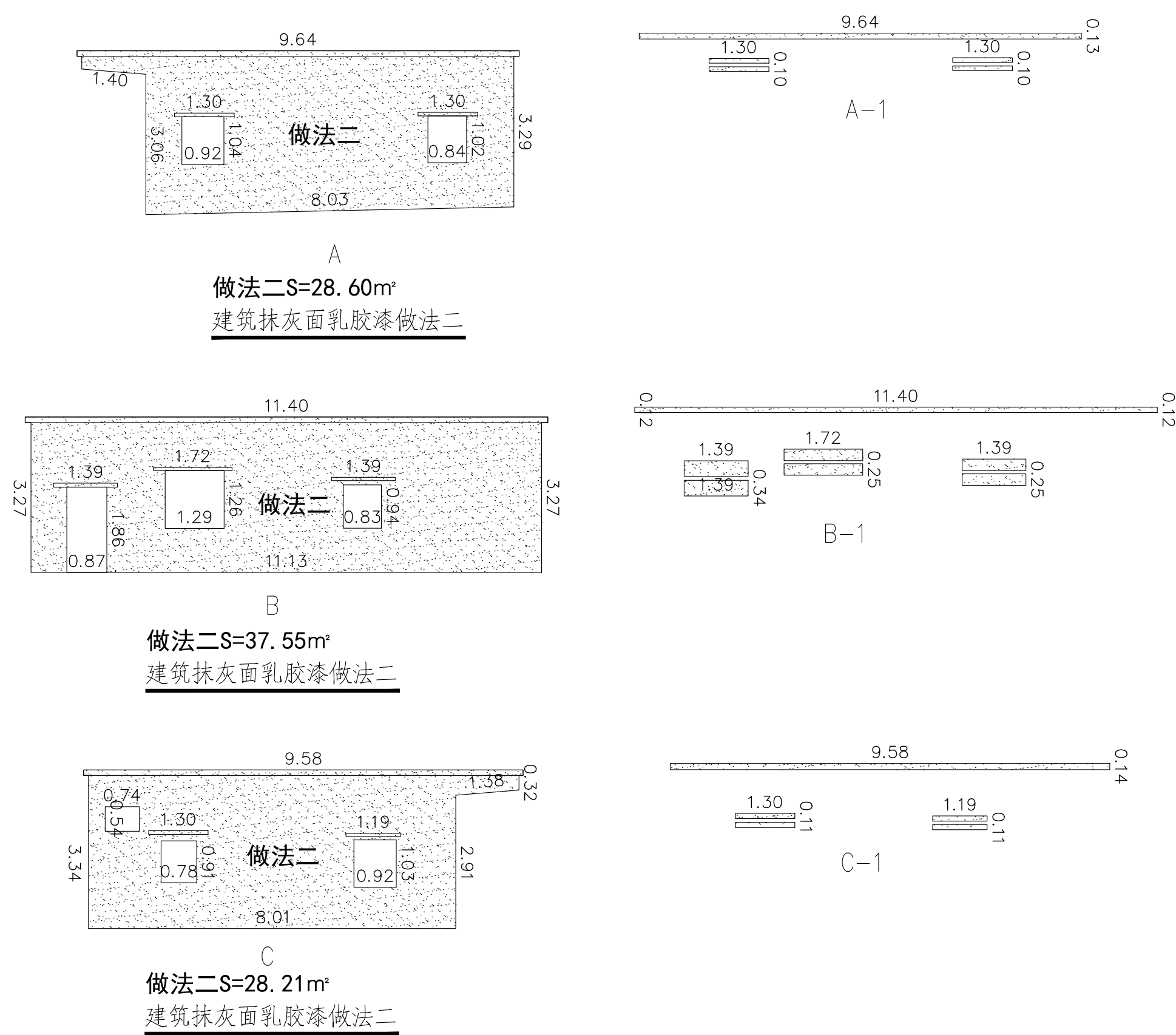

 <b>都创工程设计有限公司</b> Duchuang Engineering Design Co., Ltd.		建设单位 韶关市曲江区委镇镇人民政府		设计号 DC-202604-SJ001	
		工程名称 曲江区委镇镇人民政府市政道路建设工程 及市政管网配套项目(市政道路部分)		设计阶段 施工图	
		分项名称 图名:		专业 建筑	
审 定	罗国荣 	专业负责人	周涛 	图 号 LXJ-01	
审 核	张伟雄 	校 核	唐晓晴 	比 例 1:1	
项目负责人	周 涛	设 计	黄少庆 	版 本 A	
				日 期 2026.05	



## LXJ02

立面图

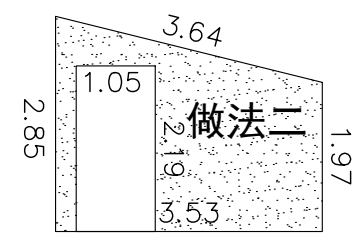

A  
做法二 $S=6.22\text{m}^2$   
建筑抹灰面乳胶漆做法二

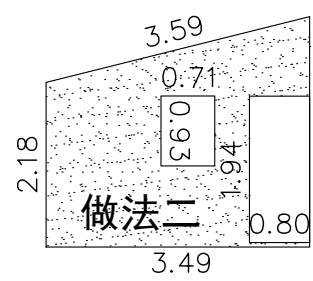

做法二S=6.92m²  
建筑抹灰面乳胶漆做法二

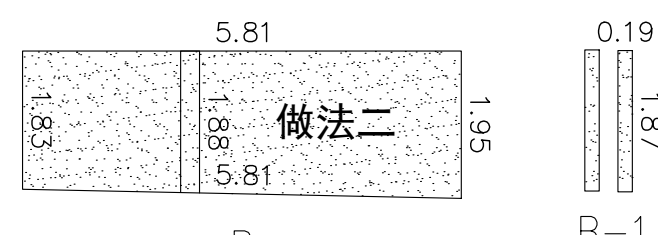

做法二S=11.68m<sup>2</sup>  
建筑抹灰面乳胶漆做法二

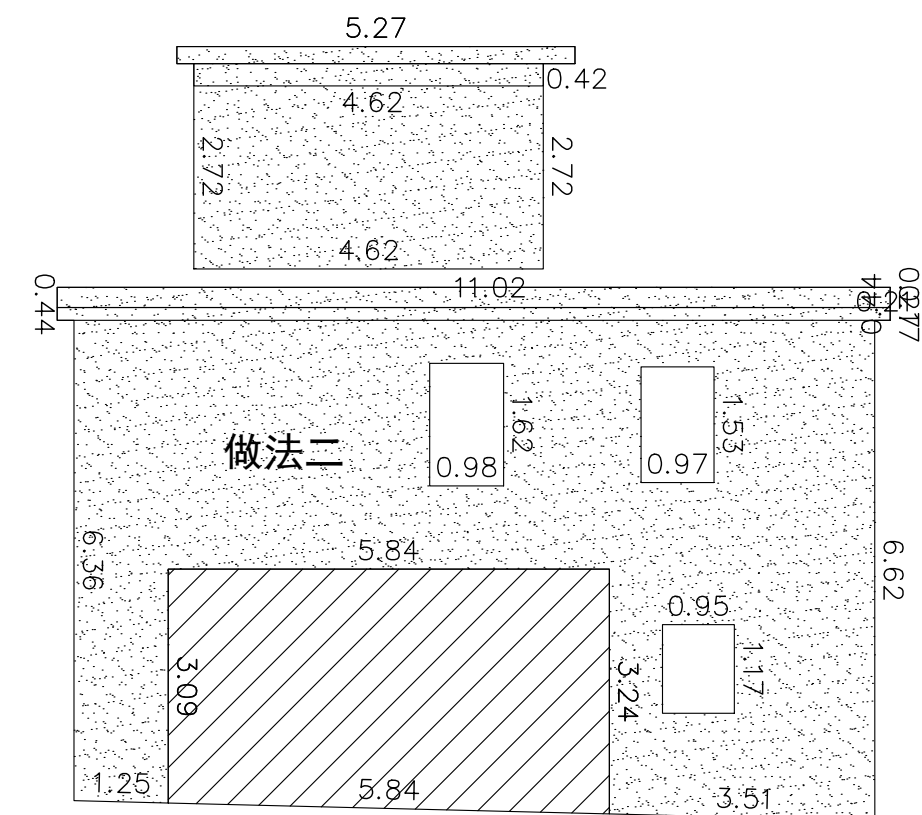

做法二  $S=64.64\text{m}^2$   
建筑抹灰面乳胶漆做法二

立面图

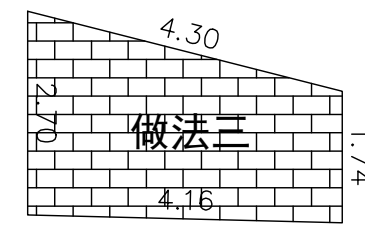

做法三  $S=9.23\text{m}^2$   
建筑砖墙面乳胶漆做法三



做法三S=5.99m²  
建筑砖墙面乳胶漆做法三

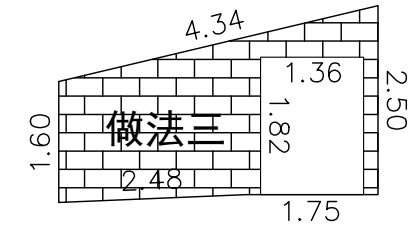

做法三S=6.09m²  
建筑砖墙面乳胶漆做法三

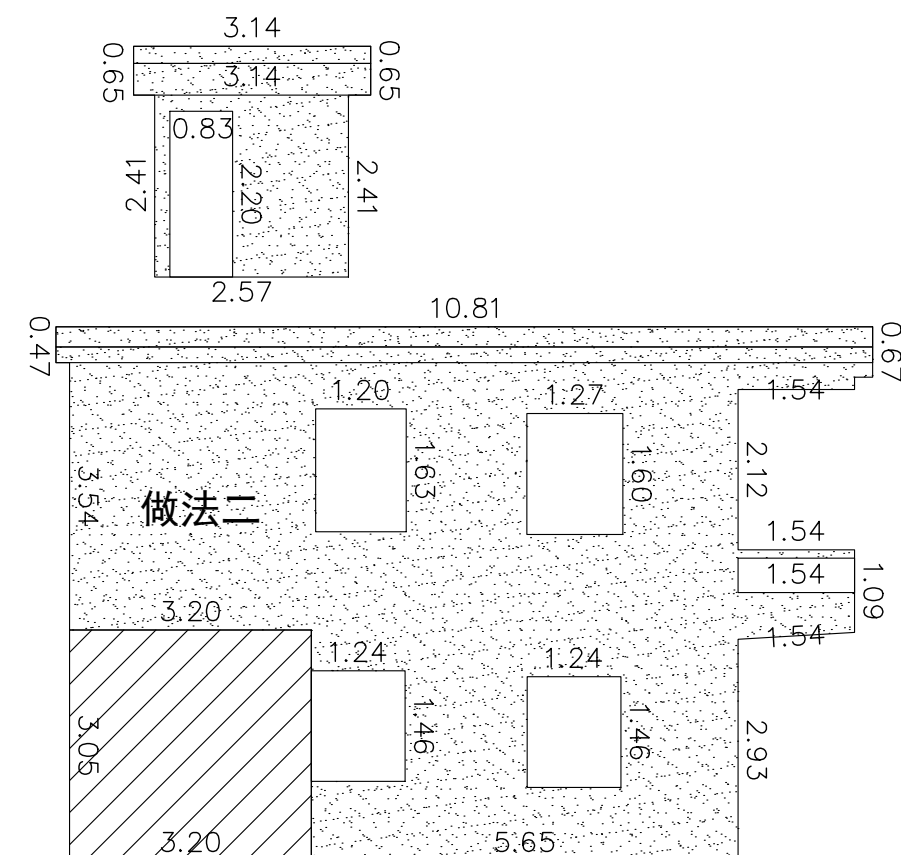

做法二S=54.10m<sup>2</sup>  
建筑抹灰面乳胶漆做法二

立面图

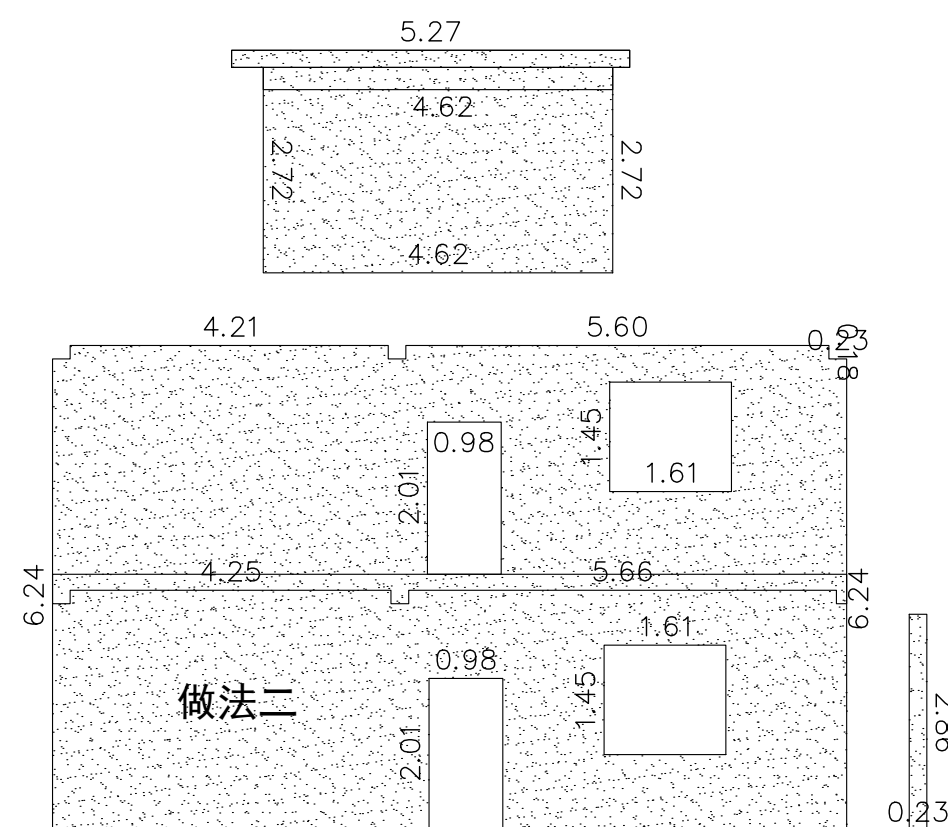

做法二S=136.94m²  
建筑抹灰面乳胶漆做法二

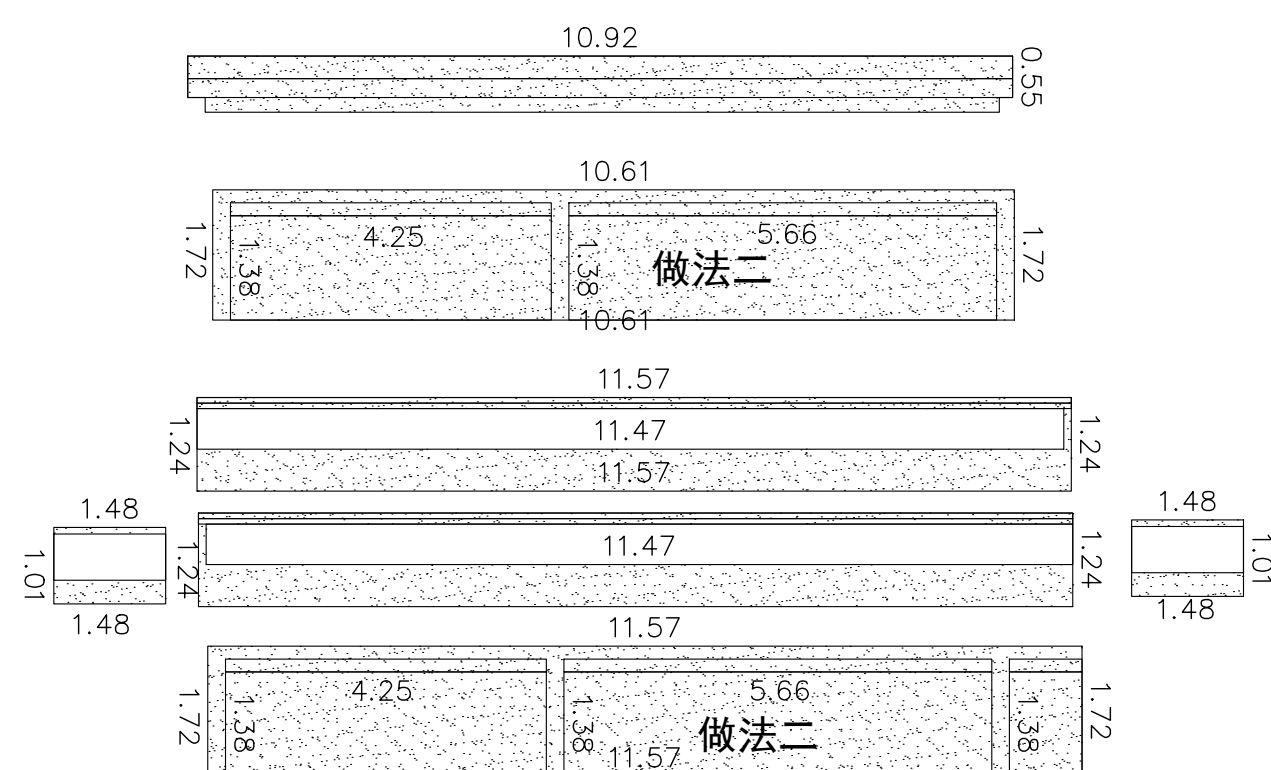

1-1

立面图

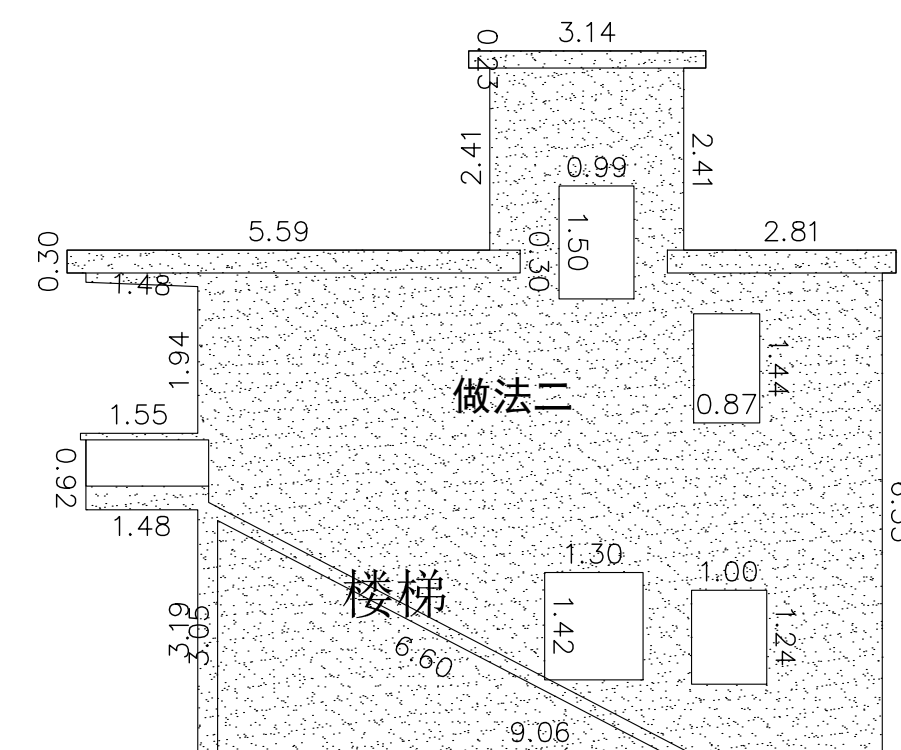

做法二S=70.20m<sup>2</sup>  
建筑抹灰面乳胶漆做法二

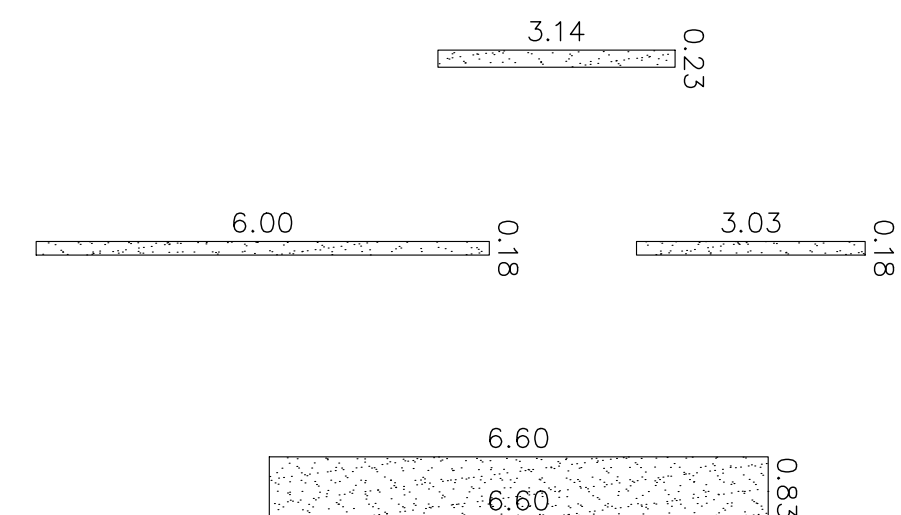

J-1

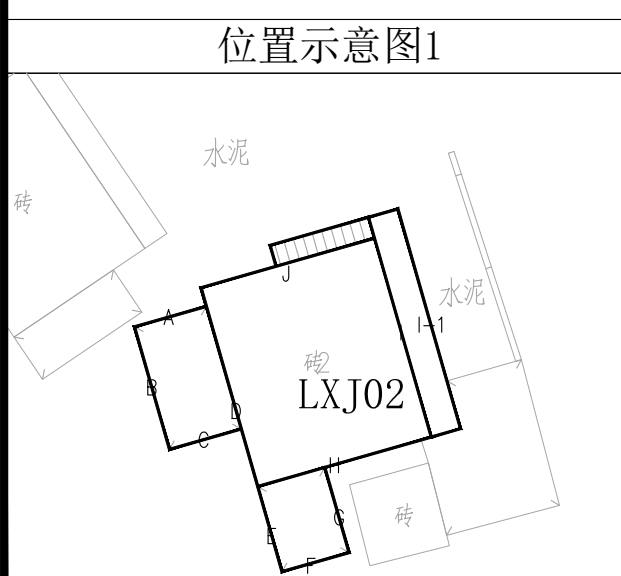

图例

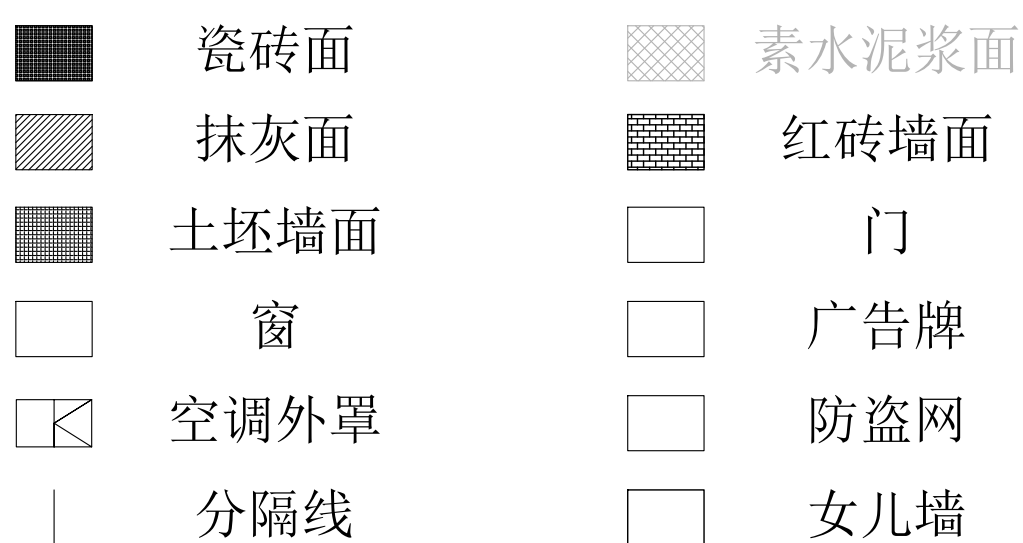

 <b>都创工程设计有限公司</b> Duchuang Engineering Design Co., Ltd.		建设单位		韶关市曲江區樟市鎮人民政府		设计号		DC-202604-05J001	
		工程名称		曲江區都創村舊村村容村貌提升建設 農文館新址外圍景觀工程(綠化園林)		设计阶段		施工图	
分項名称		图名:		芦溪村村外立面		专业		建筑	
审定	罗国荣	张作殊	专业负责人	周涛	唐晓清	图号	LXJ-02		
审核	张作殊	张作殊	校核	唐晓清	唐晓清	比例		版本	1
项目负责人	周涛	周涛	设计	黄少庆	黄少庆	日期	2026.05		

建设单位	韶关市曲江区樟市镇人民政府	设计号	DC-202604-SJ064
工程名称	南江区第四批农村村基础设施建设和农村基础设施发展项目(樟市镇产菜村)	设计阶段	施工图
分项名称		专 业	建 筑
图名:		图 号	LXJ-02
	芦溪角村外立面	比 例	版本
		日 期	2026. 05

立面图

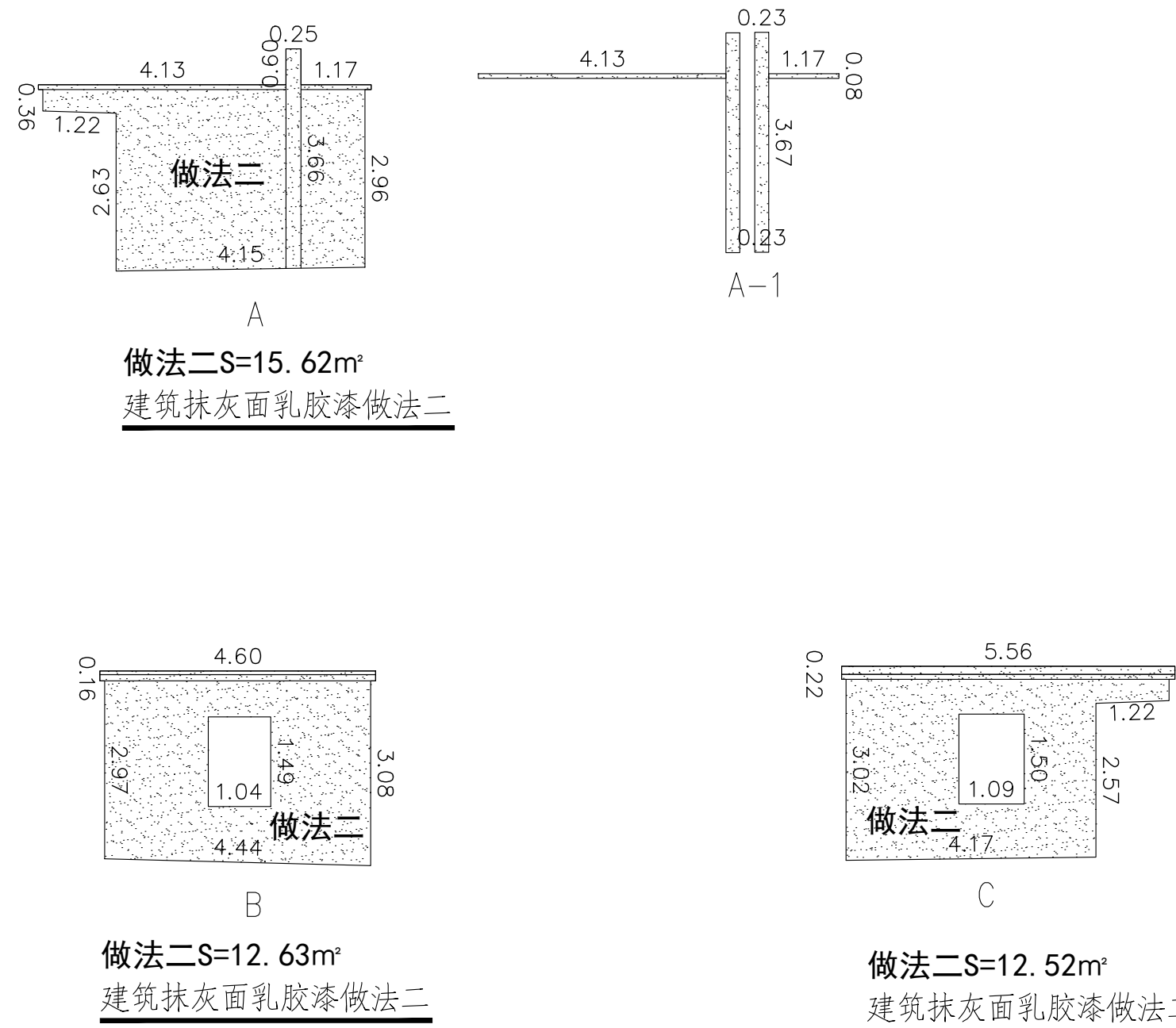

立面图

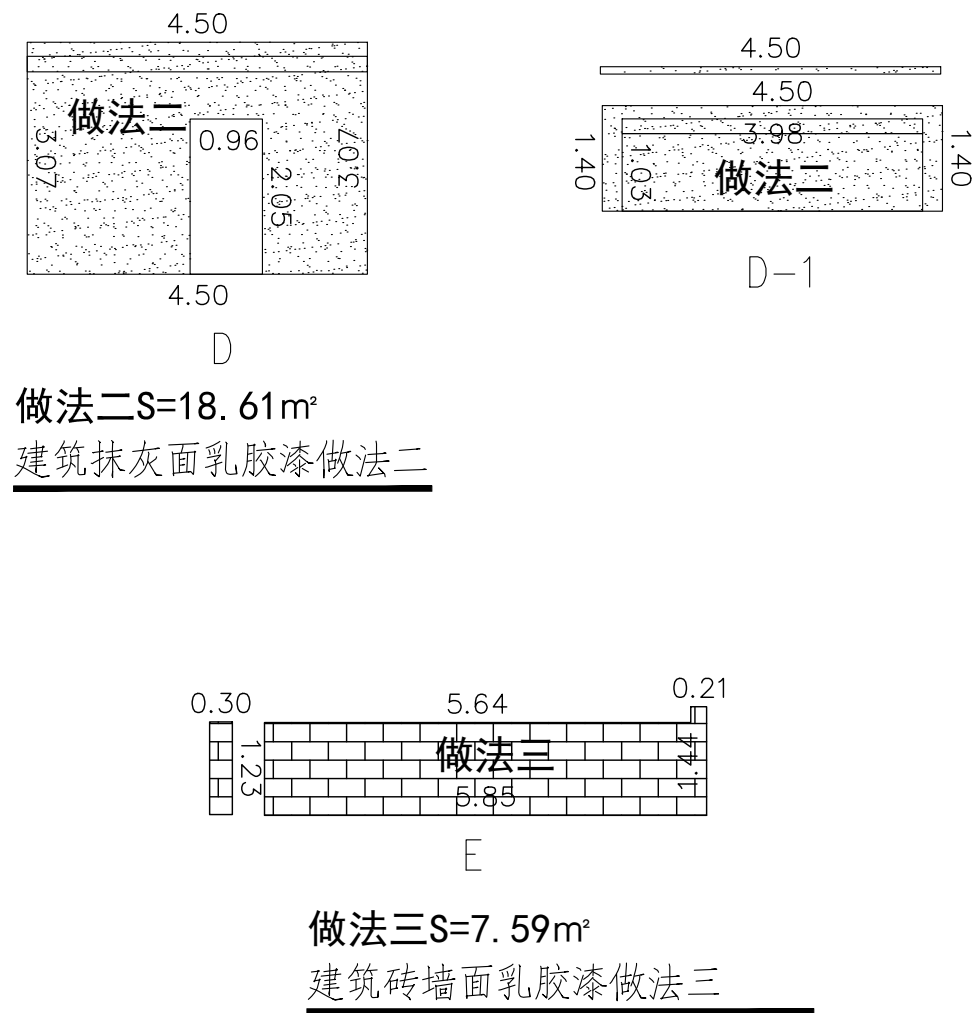

立面图

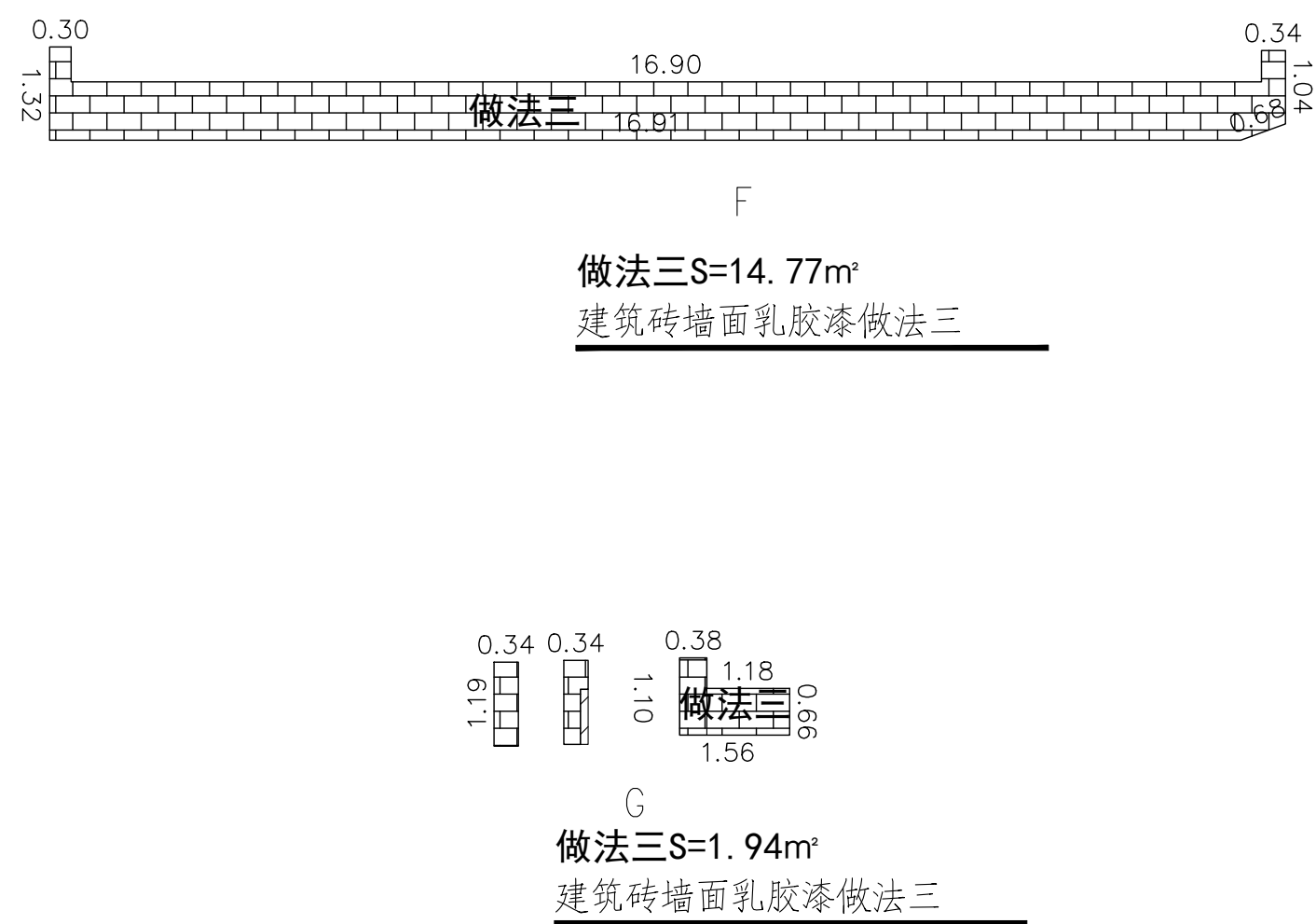





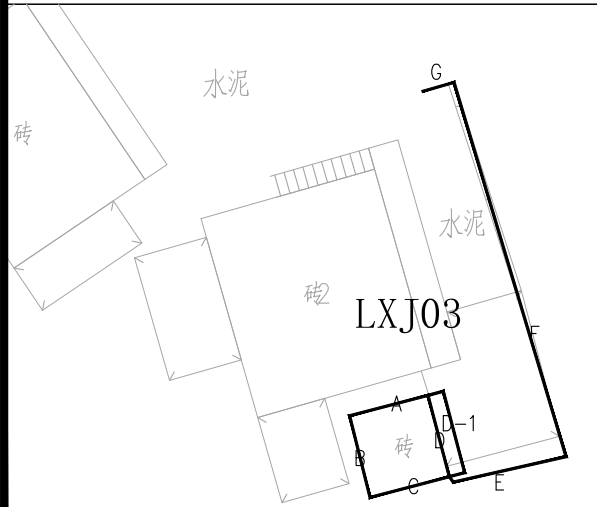







立面图

位置示意图1



图例

	瓷砖面		素水泥浆面
	抹灰面		红砖墙面
	土坯墙面		门
	窗		广告牌
	空调外罩		防盗网
	分隔线		女儿墙

 <b>都创工程设计有限公司</b> Duchuang Engineering Design Co., Ltd.		建设单位 韶关市曲江区樟市镇人民政府	设计号 DC-202604-SJ001
工程名称 曲江江滨国际体育休闲度假设施及文化展示馆项目(樟市镇外立面)		设计阶段 施工图	专业 建筑
审定 罗国荣	专业负责人 周涛	图名 曲江江滨国际体育休闲度假设施及文化展示馆项目(樟市镇外立面)	图号 LXJ-03
审核 张伟珠	校核 唐晓晴	比例 1:1	版本 1
项目负责人 周涛	设计 黄少庆	日期 2026.05	



立面图

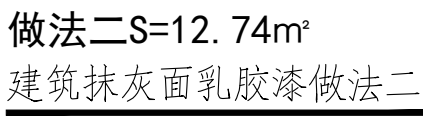
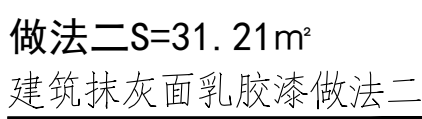
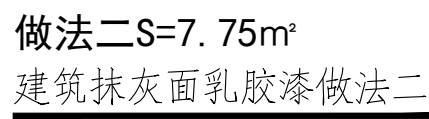
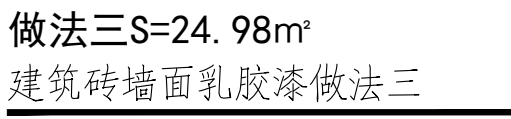

立面图

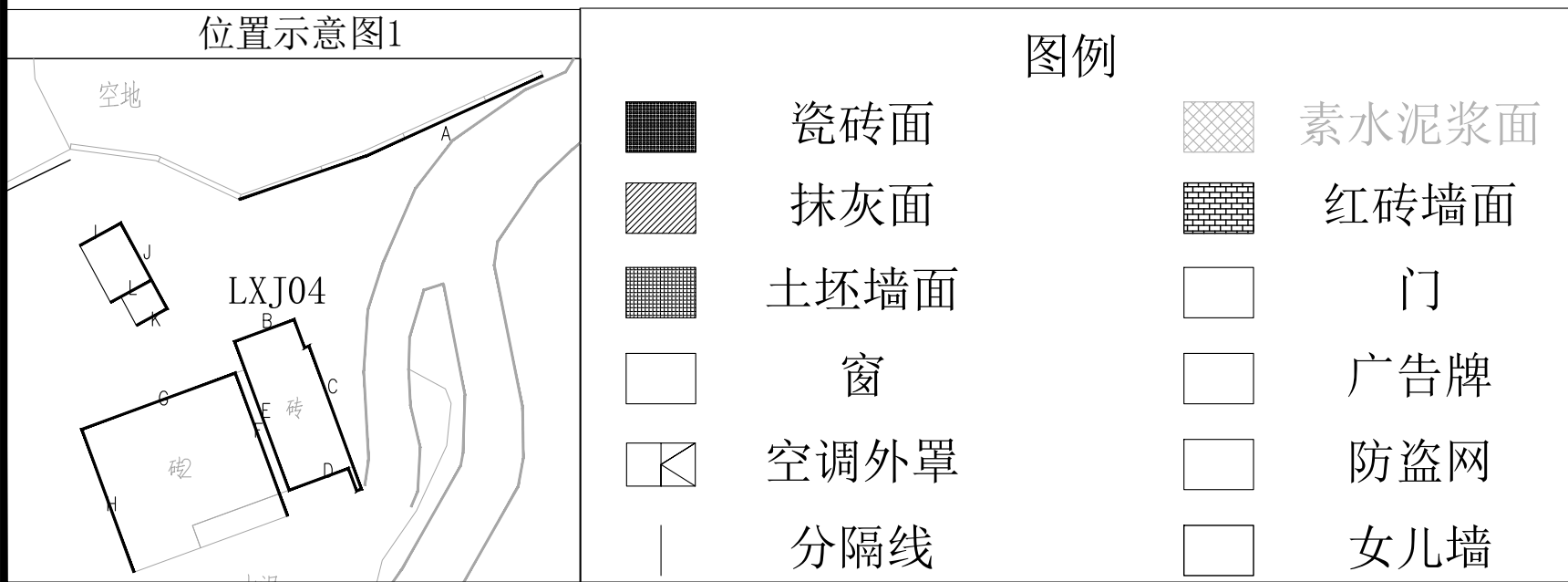
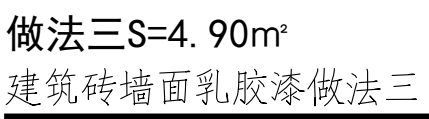
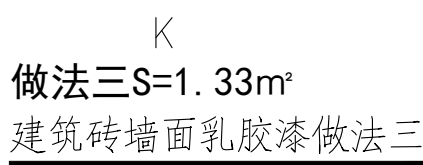
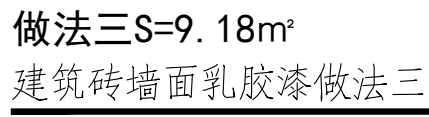
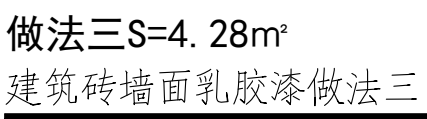
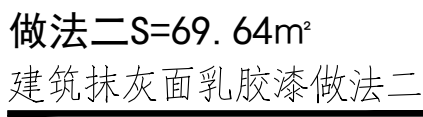
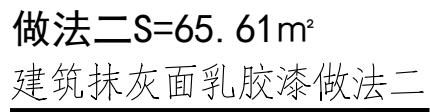



## LXJ05

立面图

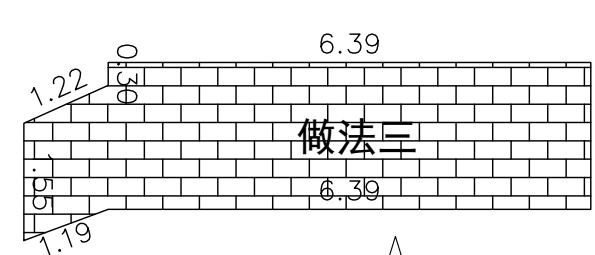

做法三S=14.19m<sup>2</sup>  
建筑砖墙面乳胶漆做法三

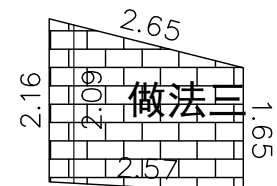

做法三S=4.90m<sup>2</sup>  
建筑砖墙面乳胶漆做法三

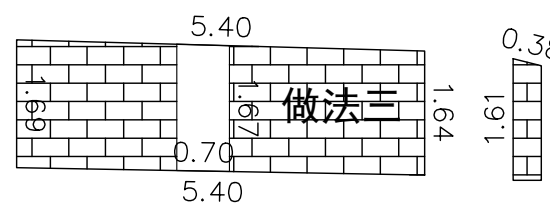

做法三  $S=9.42\text{m}^2$   
建筑砖墙面乳胶漆做法三



做法三S=2.40m<sup>2</sup>  
建筑砖墙面乳胶漆做法三

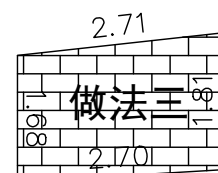

做法三S=4.71m<sup>2</sup>  
建筑砖墙面乳胶漆做法三

立面图

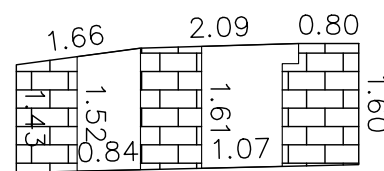

做法三S=4.07m²  
建筑砖墙面乳胶漆做法三

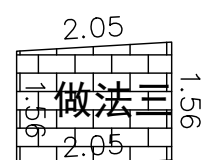

做法三  $S=3.20\text{m}^2$   
建筑砖墙面乳胶漆做法三



做法三  $S=6.51\text{m}^2$   
建筑砖墙面乳胶漆做法三

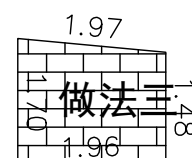

做法三S=3.12m²  
建筑砖墙面乳胶漆做法三

立面图

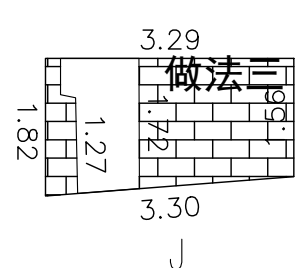

做法三S=4.00m²  
建筑砖墙面乳胶漆做法三

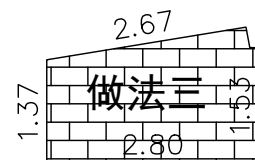

做法三  $S=4.45\text{m}^2$   
建筑砖墙面乳胶漆做法三

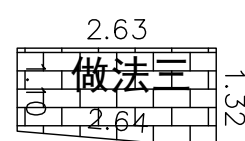

做法三S=3.19m²  
建筑砖墙面乳胶漆做法三



做法三S=3.47m²  
建筑砖墙面乳胶漆做法三

立面图

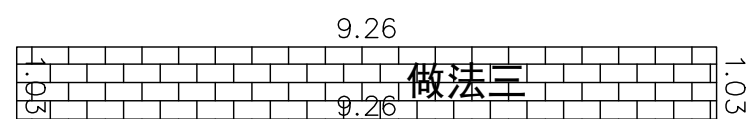

N

做法三S=9.50m<sup>2</sup>  
建筑砖墙面乳胶漆做法三

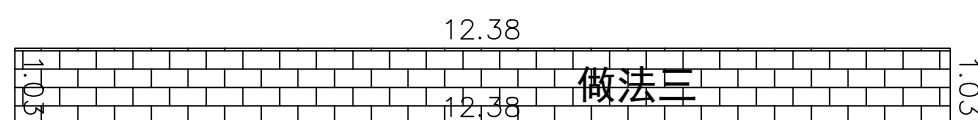

0

做法三S=12.70m<sup>2</sup>  
建筑砖墙面乳胶漆做法三

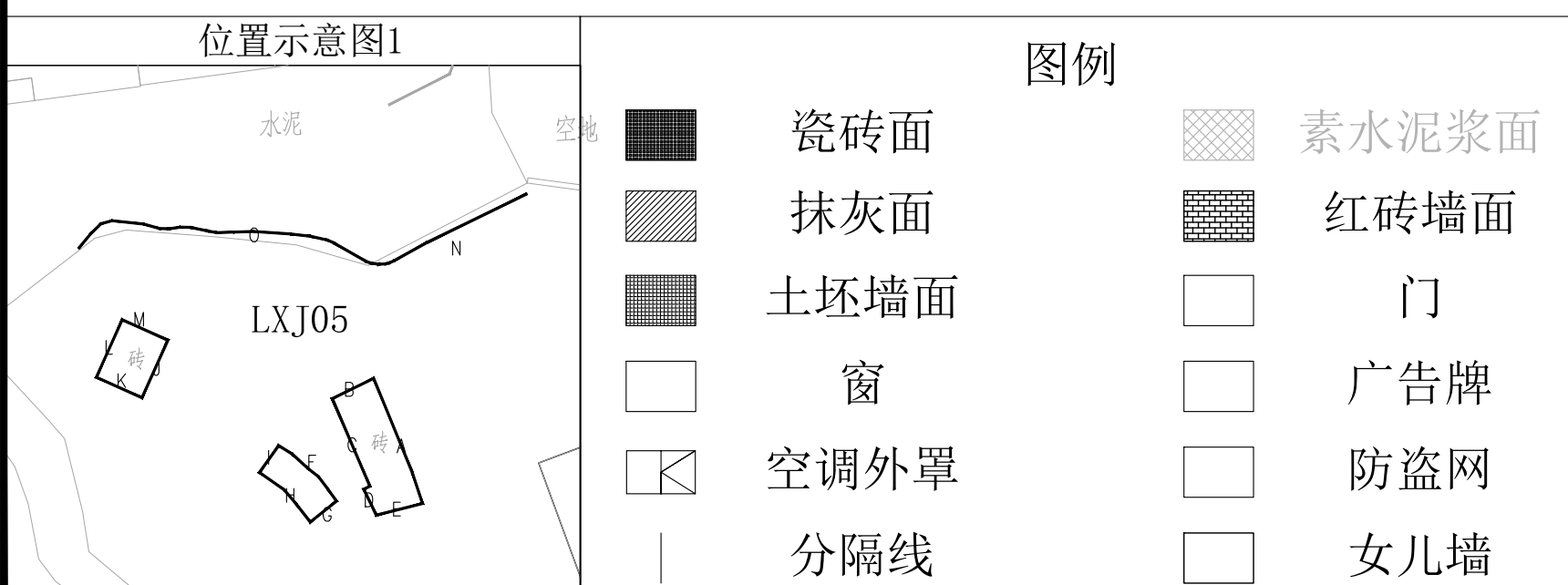

## LXJ06

立面图

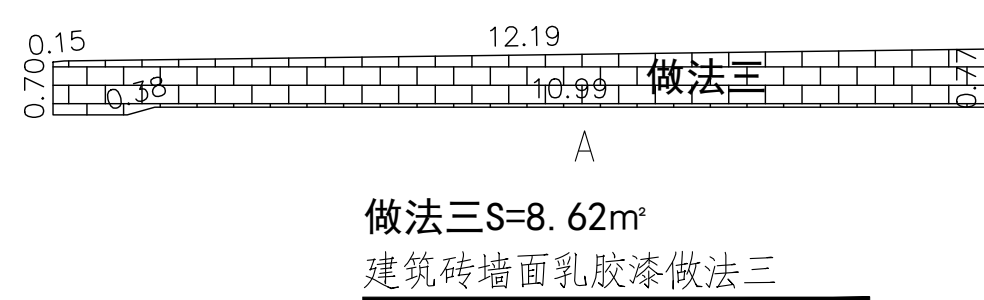

## LXJ07

立面图

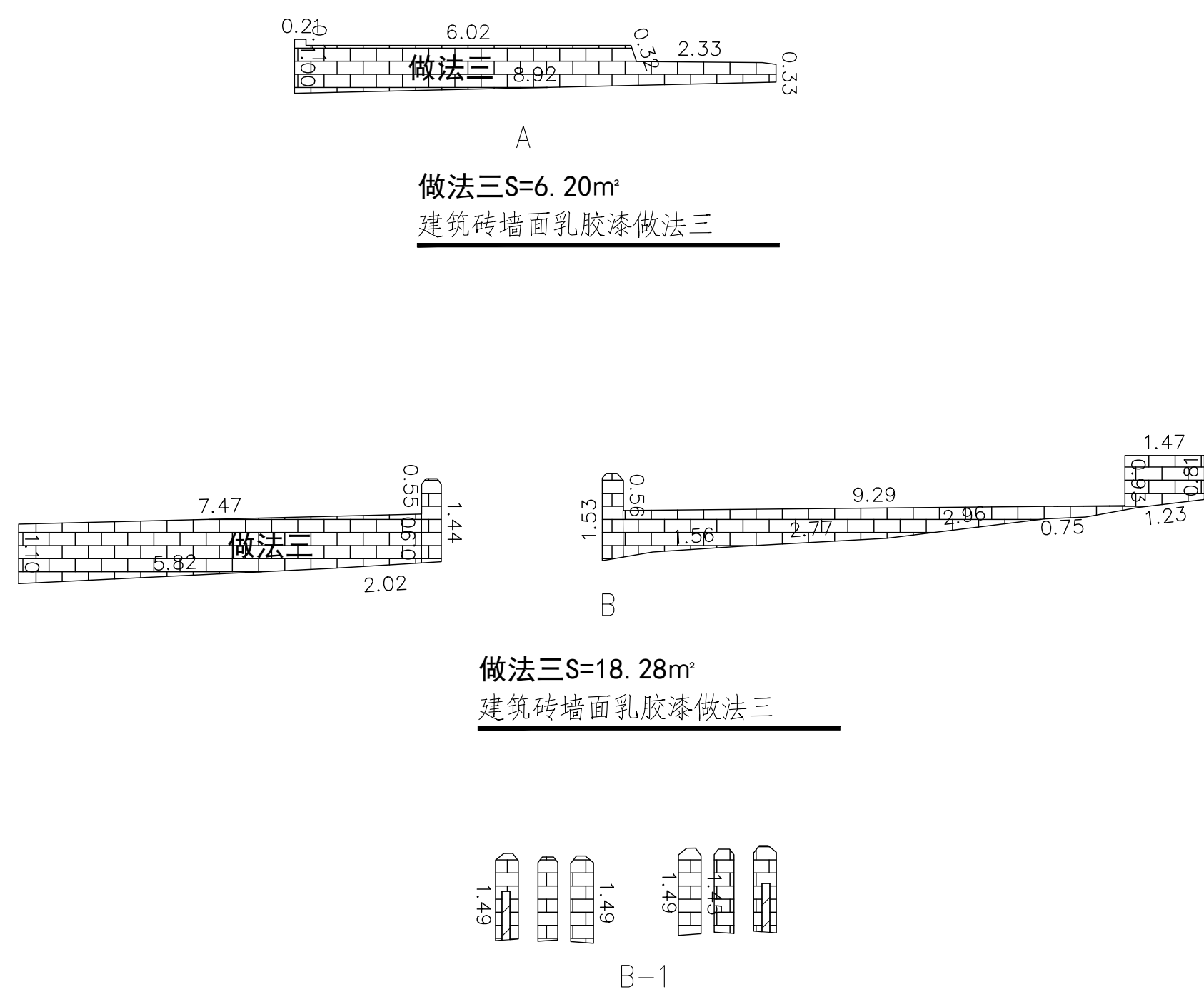

立面图

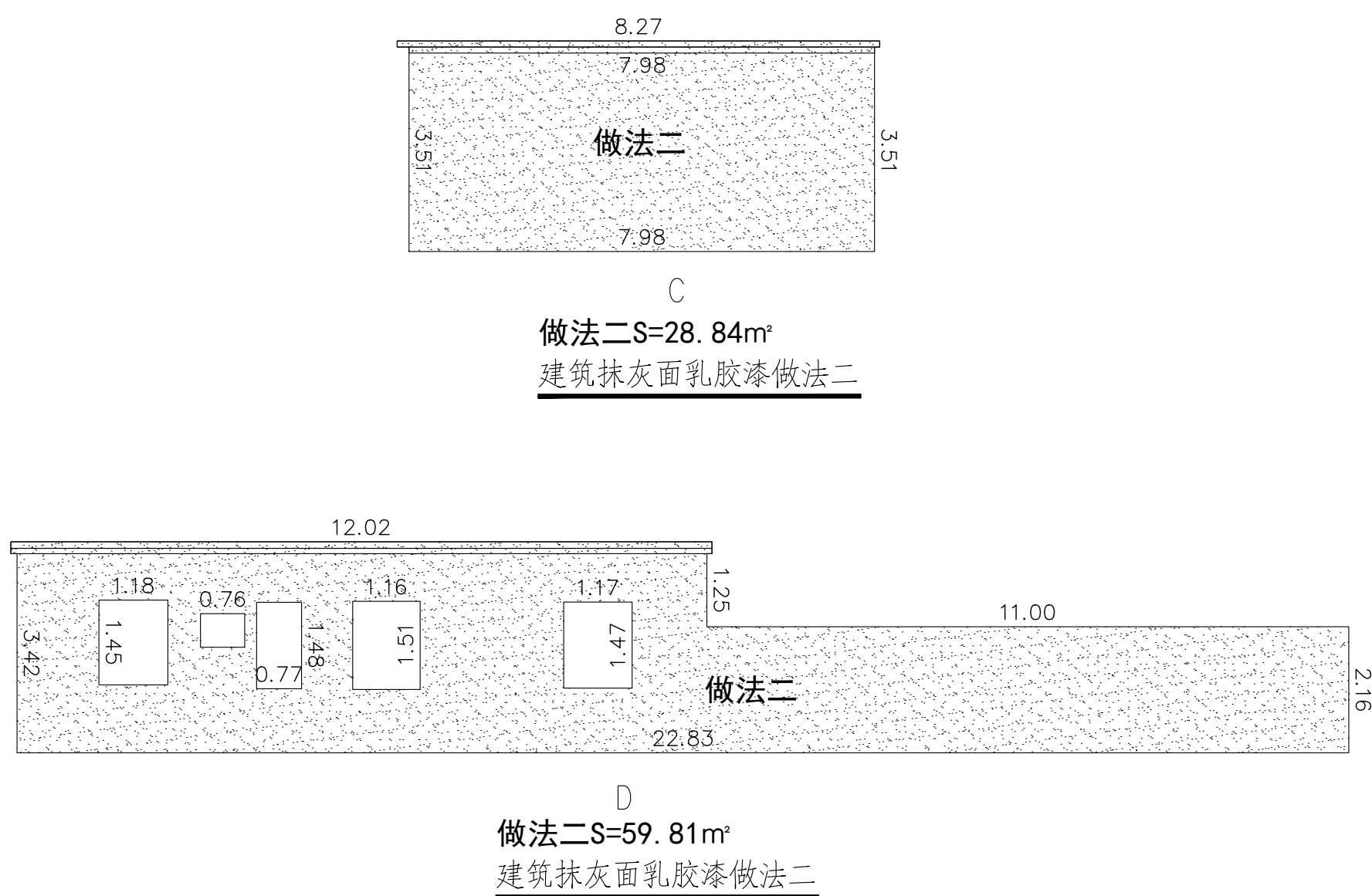

立面图

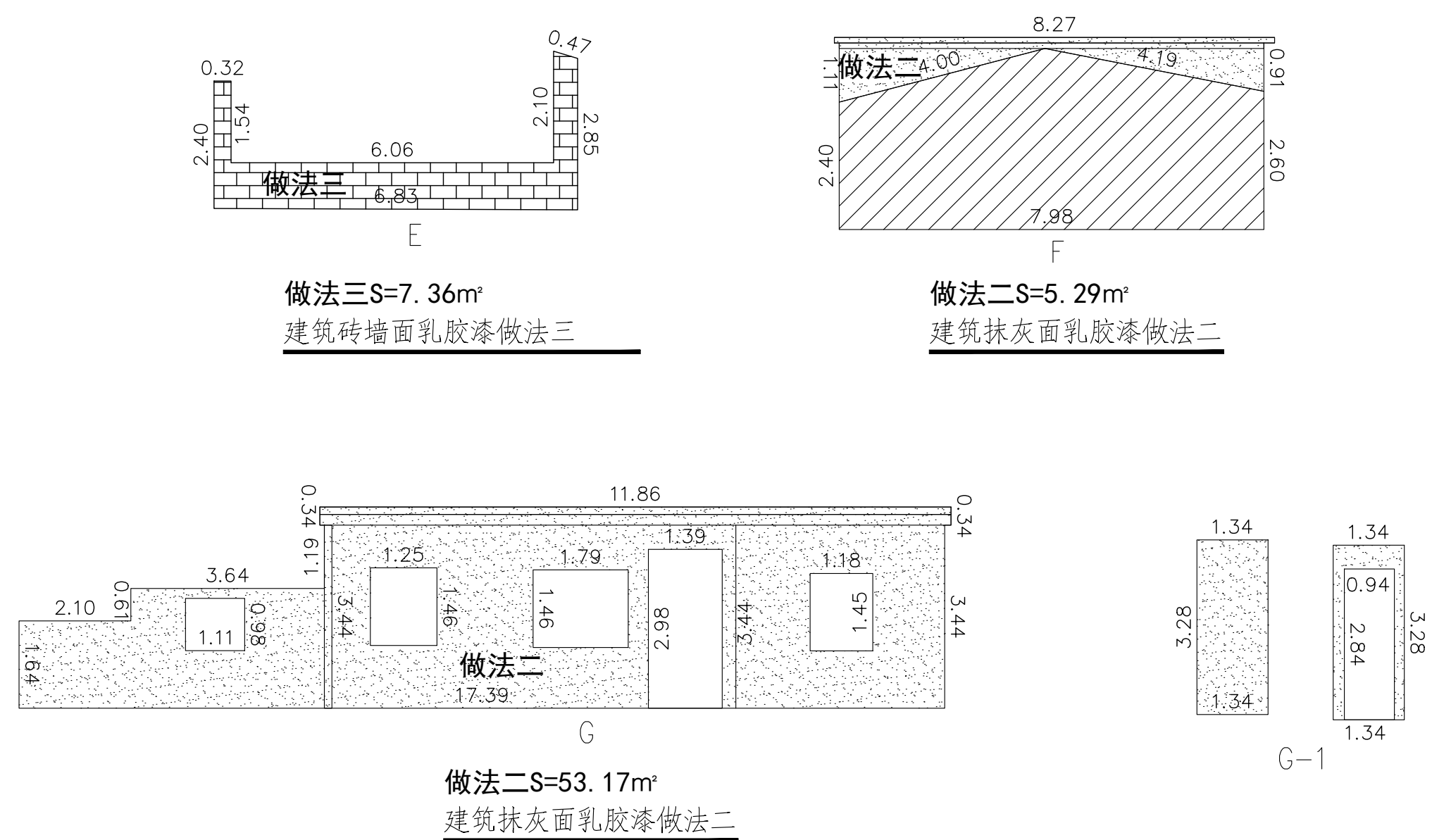

<div></div> <div>都创工程设计有限公司</div> <div>Duchuang Engineering Design Co., Ltd.</div>				建设单位 韶关市曲江区樟市镇人民政府		设计号 DC-202604-SJ004	
工程名称 曲江江湾国际商贸物流园配套设施工程				设计阶段 施工图		设计专业 建筑	
分项名称 图名:				图号 LXJ-06		比例 1:1	
审 定	罗国荣	专业负责人	周涛	卢溪角村外立面		版 本	1
审 核	张伟珠	校 核	唐晓靖				
项目负责人	周 涛	设 计	黄少庆				
				日期		2026.05	

## LXJ08

立面图

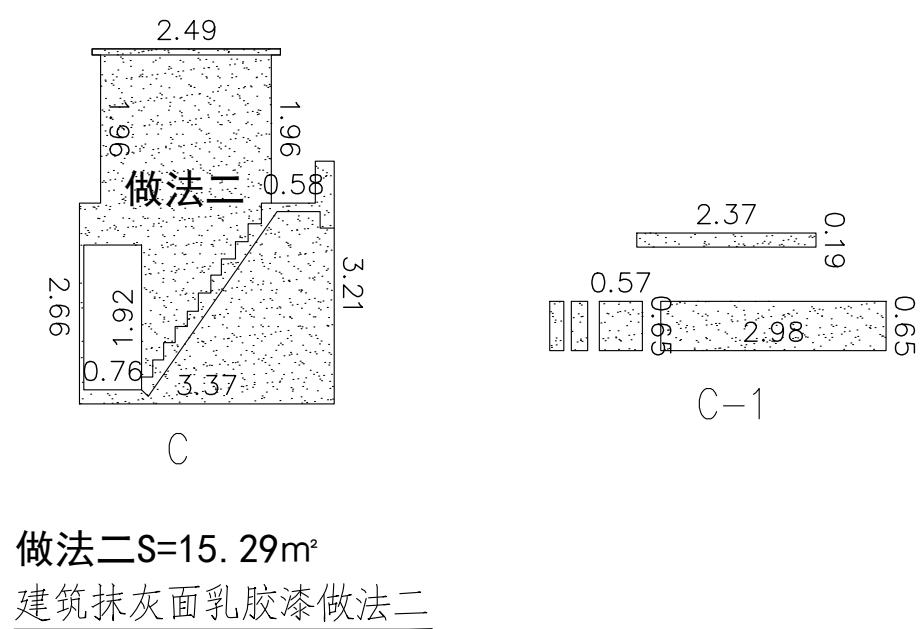

立面图

立面图

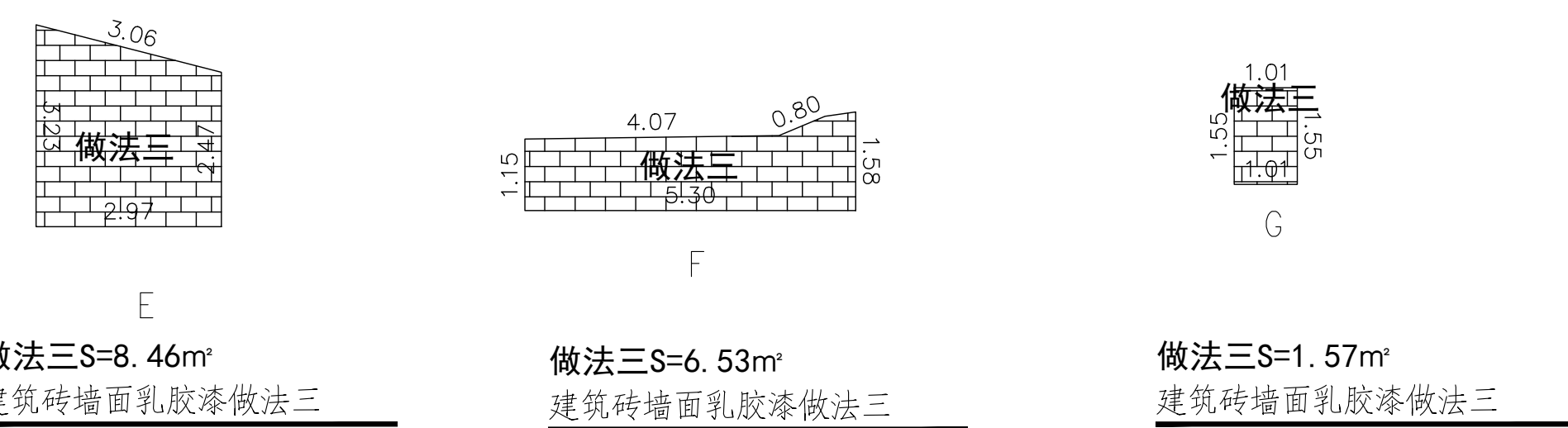
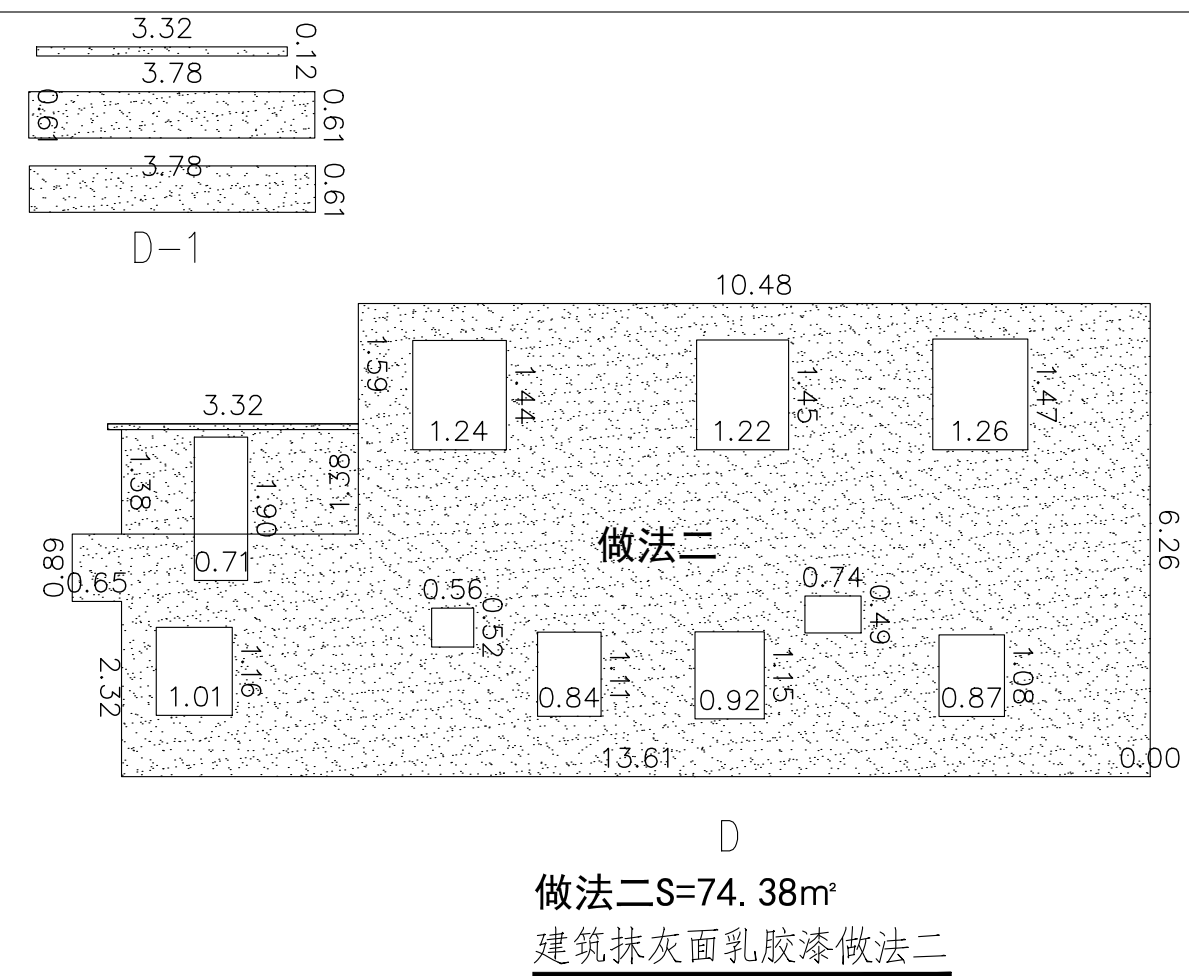

立面图

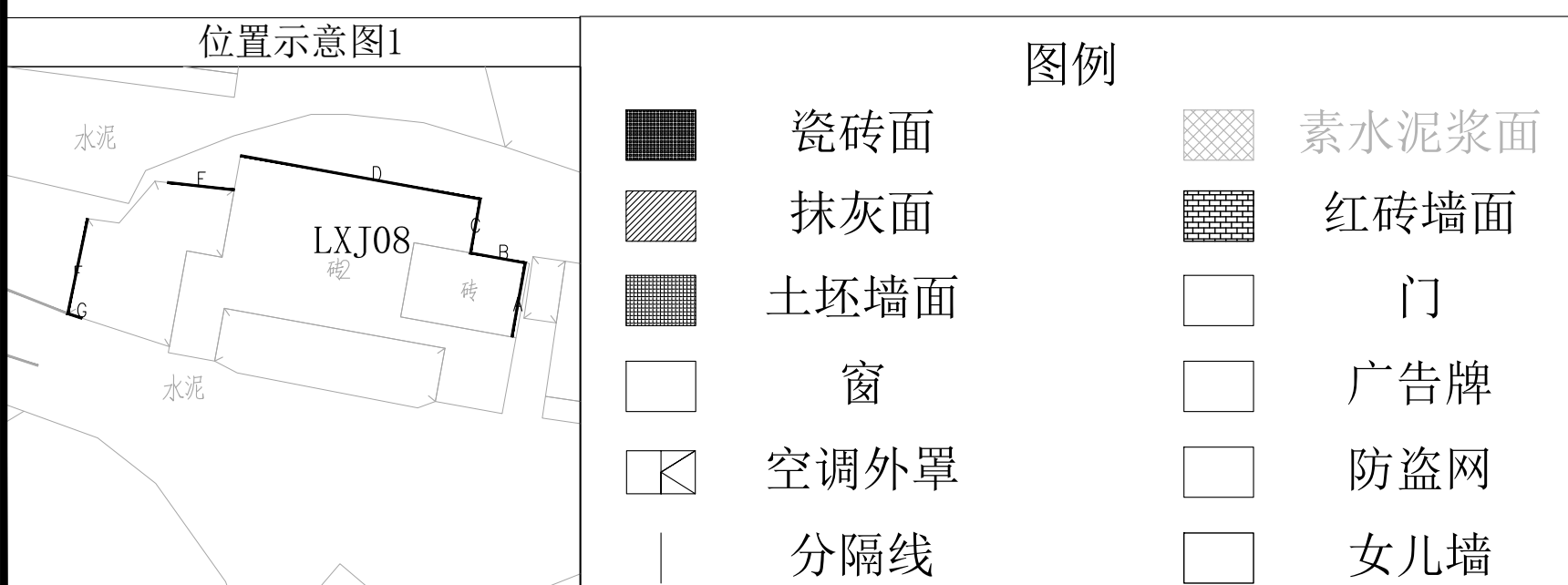

 <b>都创工程设计有限公司</b> Duchuang Engineering Design Co., Ltd.		建设单位 韶关市曲江区委镇镇人民政府		设计号 DC-202604-SJ01	
		工程名称 曲江区委镇镇人民政府市政道路建设工程 及市政管网配套项目(市政道路部分)		设计阶段 施工图	
		分项名称 图名:		专业 建筑	
审 定	罗国荣 	专业负责人	周涛 	图 号 LXJ-07	
审 核	张伟雄 	校 核	唐晓晴 	比 例 1:1	
项目负责人	周 涛	设 计	黄少庆 	版 本 A	
				日 期 2026.05	



立面图

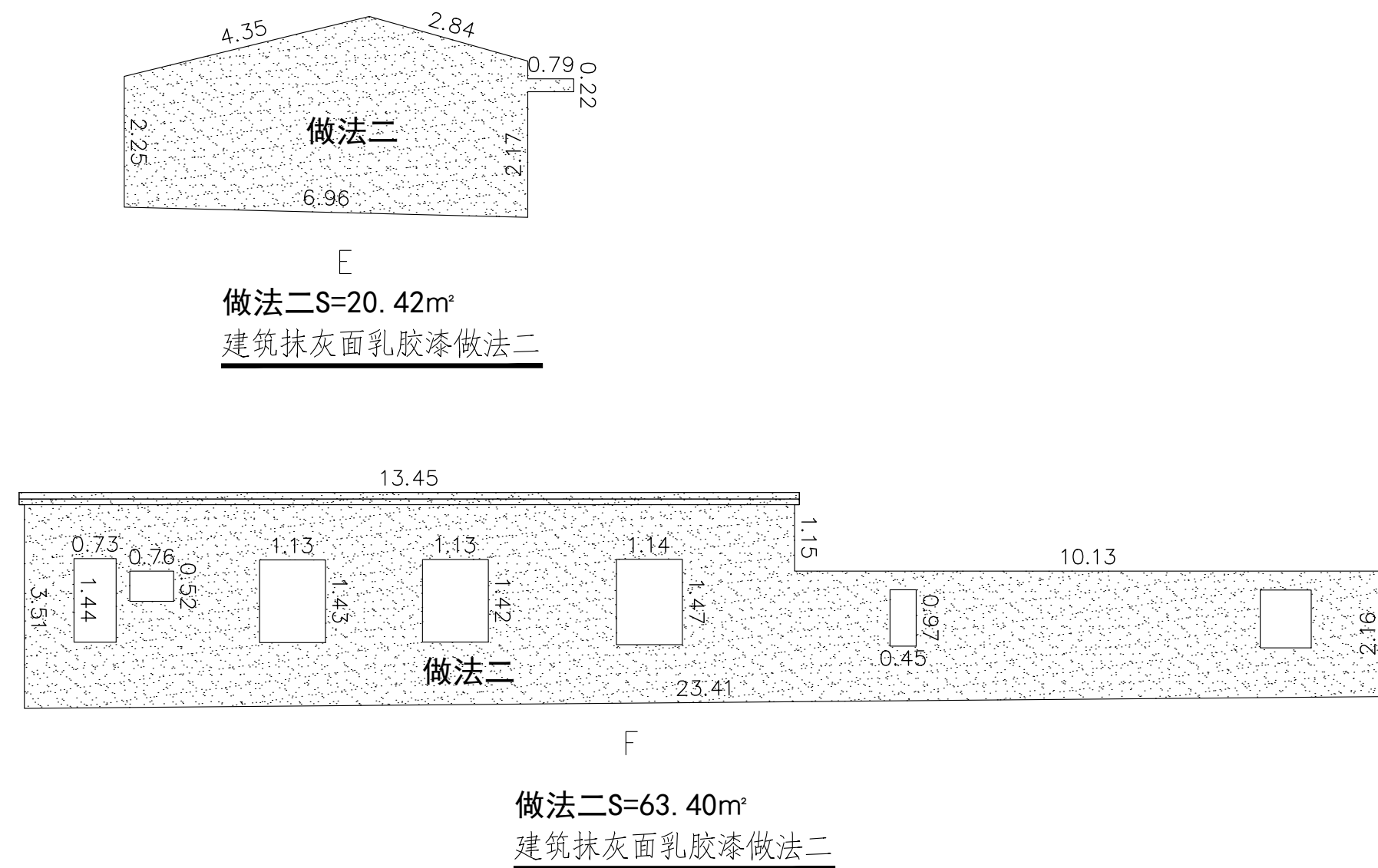

立面图

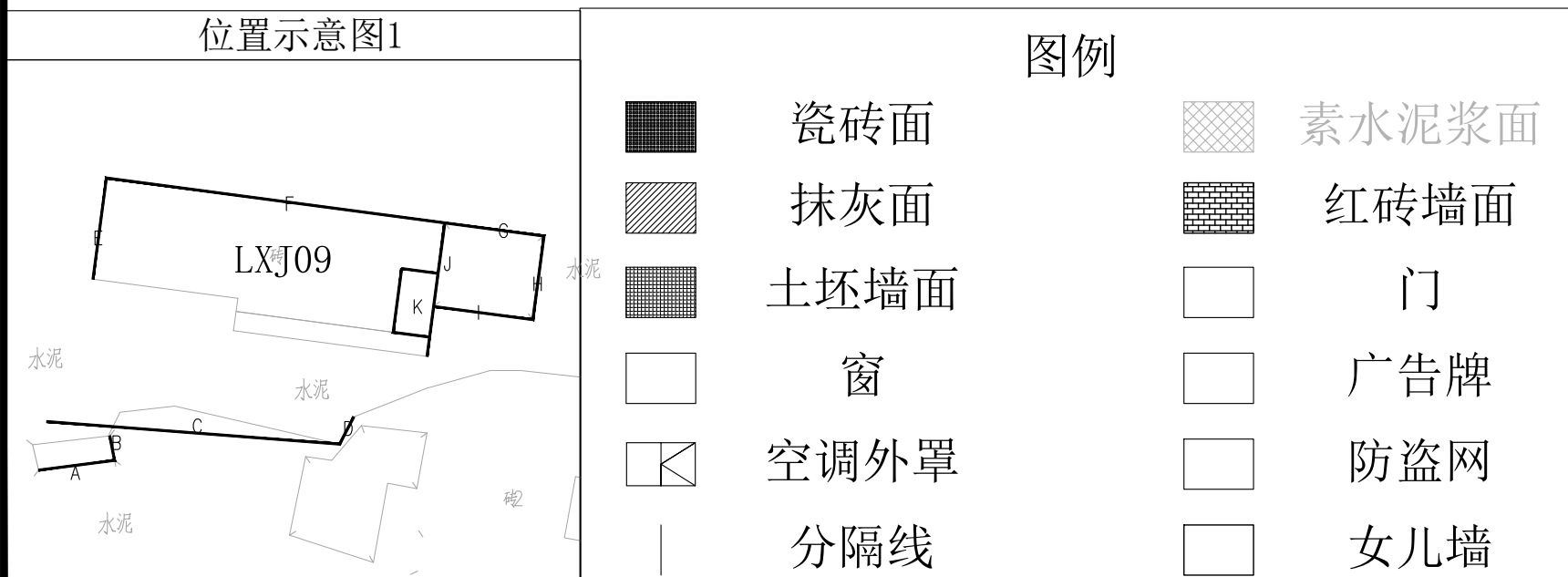
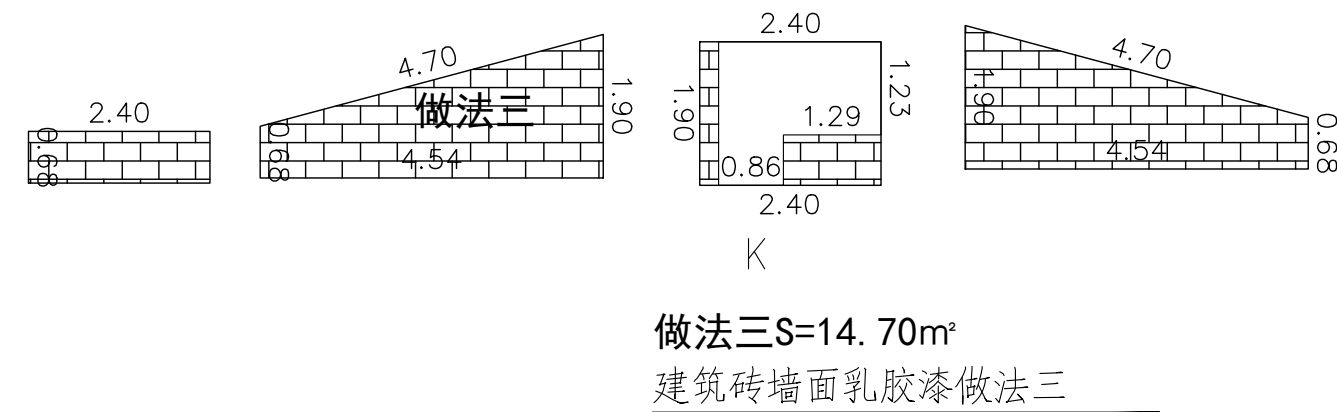
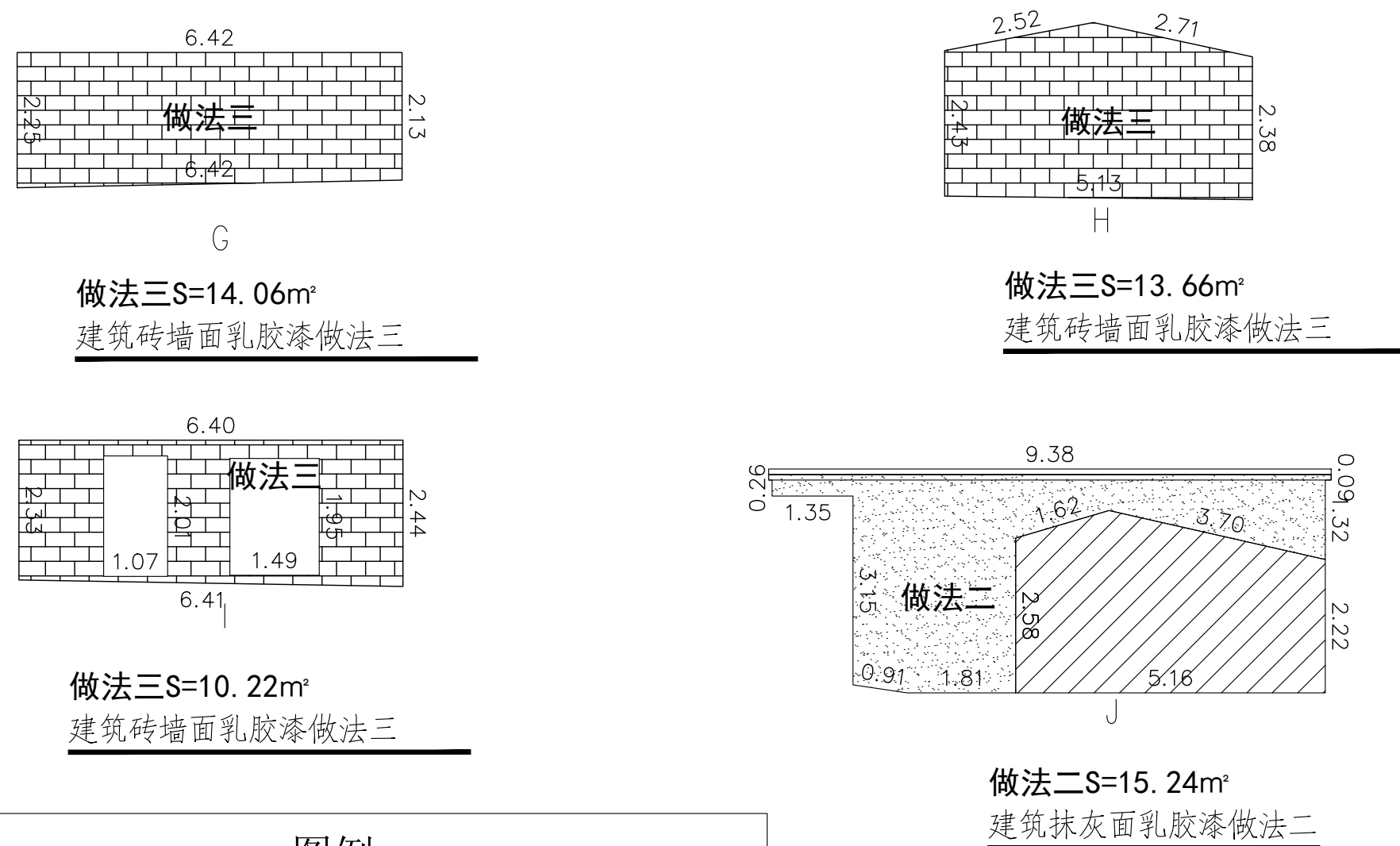

 <b>都创工程设计有限公司</b> Duchuang Engineering Design Co., Ltd.				建设单位 韶关市曲江区樟市镇人民政府		设计号 DC-202604-SJ004	
工程名称 曲江江湾国际村景观环境提升工程 专项方案(含专项方案)(樟市镇东岸村)				设计阶段 施工图		设计专业 施工	
专项名称 图名:				图号 LKJ-08		比例 1:1	
审定 罗国荣				专业负责人 周涛		图号 LKJ-08	
审核 张伟珠				校核 唐晓靖		版本 1	
项目负责人 周涛				设计 黄少庆		日期 2026.05	

## LXJ10

立面图

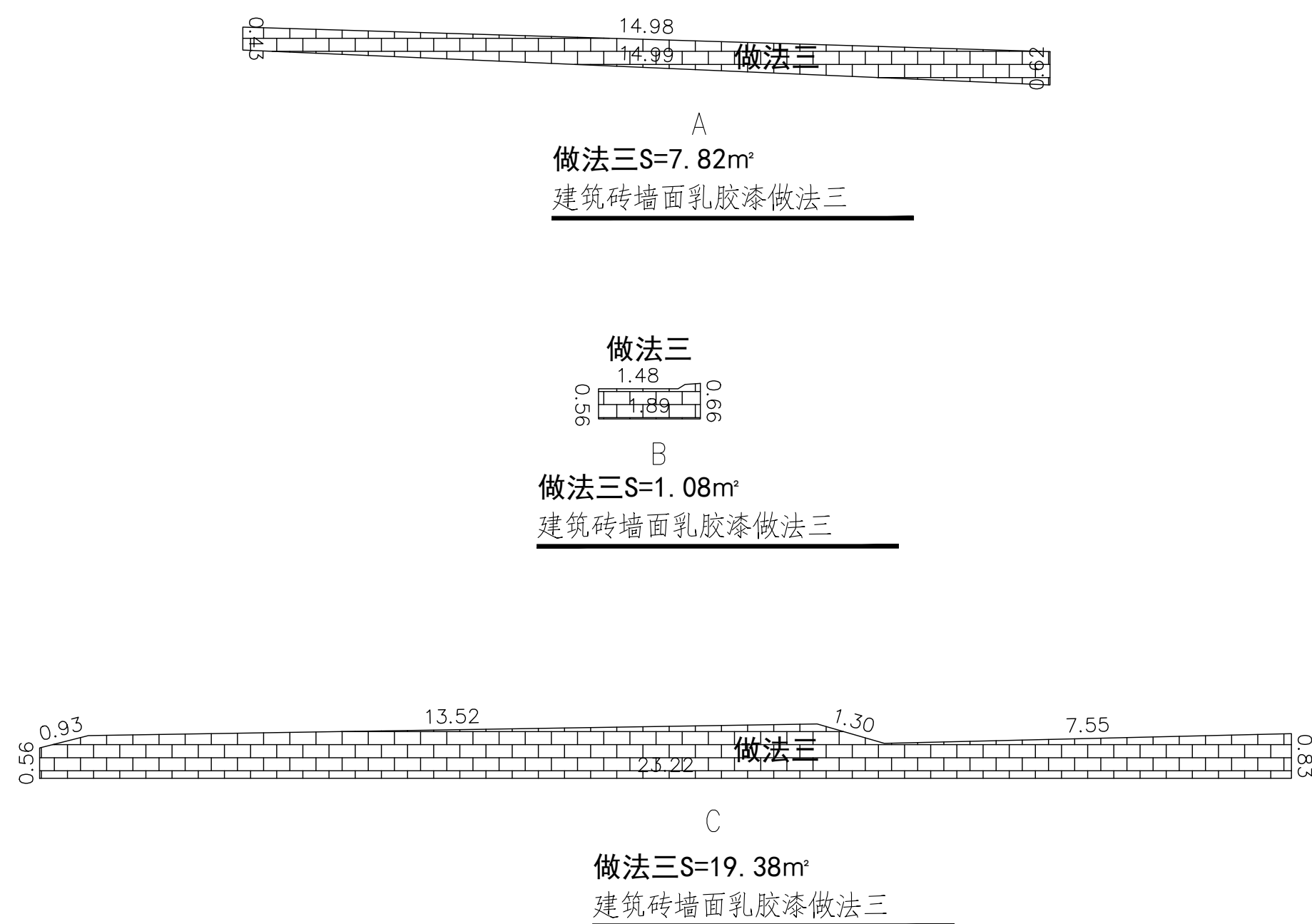

立面图

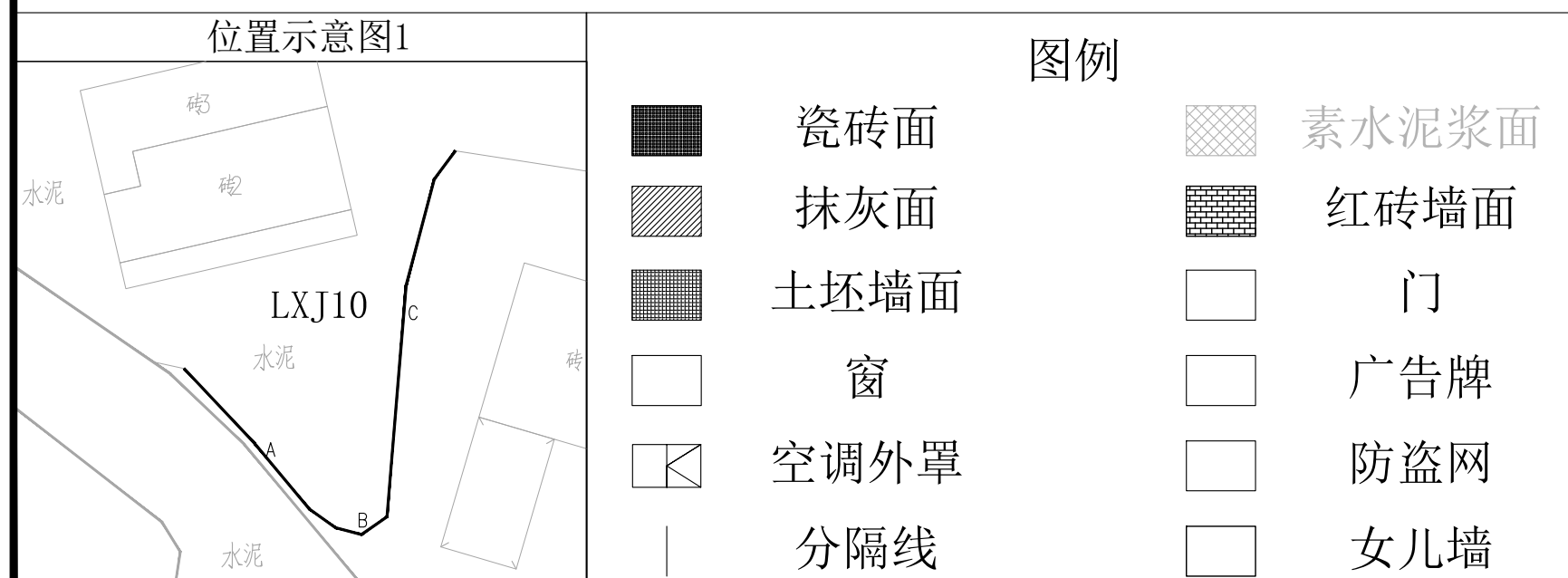

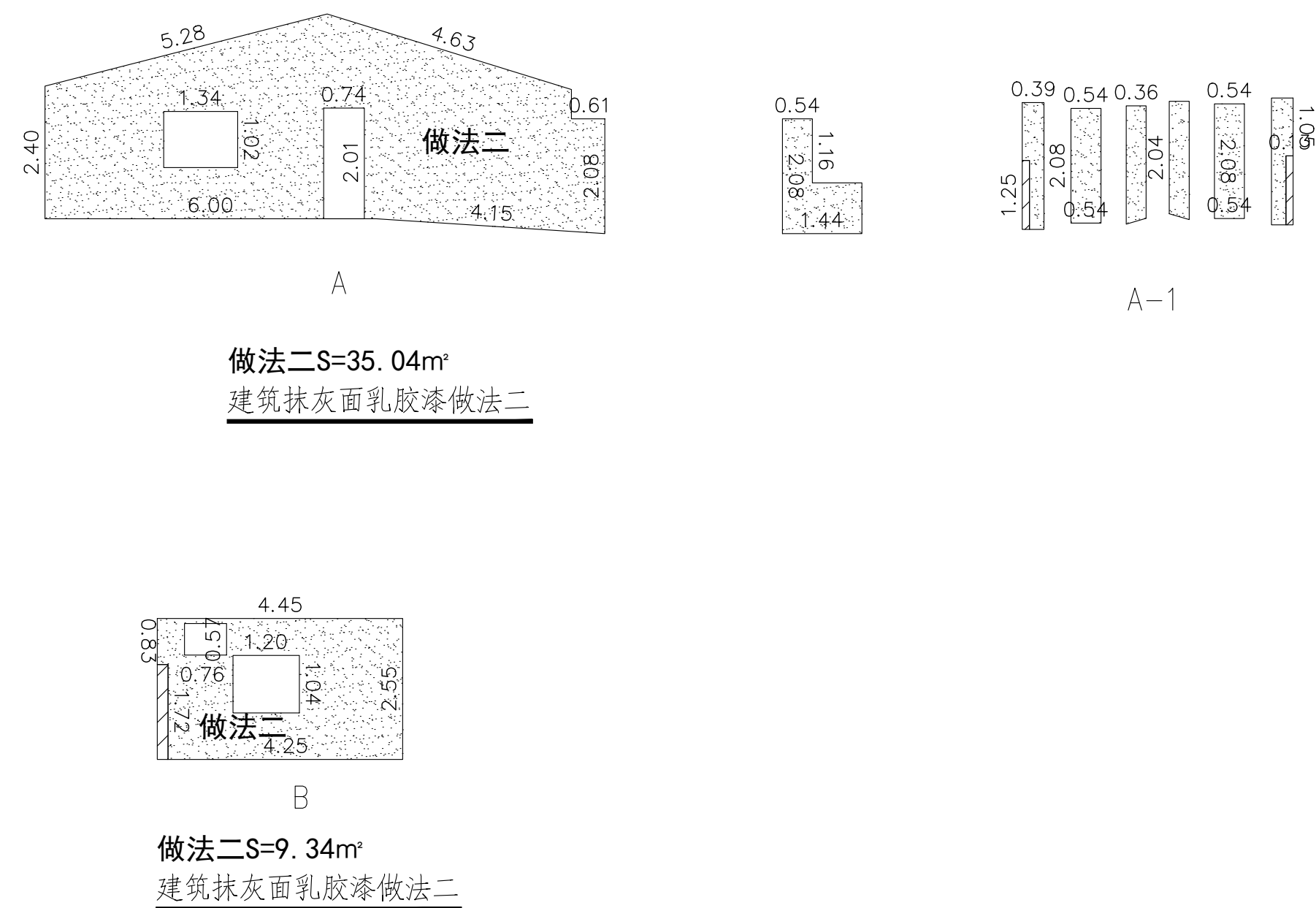

## LXJ11

立面图

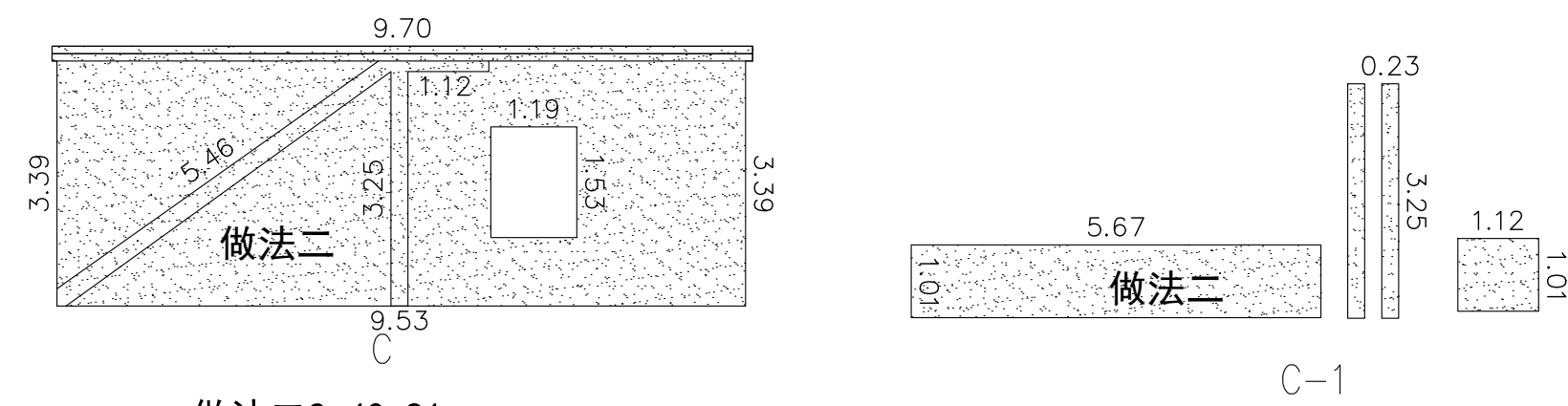

立面图



 <b>都创工程设计有限公司</b> Duchuang Engineering Design Co., Ltd.				建设单位 韶关市曲江区樟市镇人民政府		设计号 DC-202604-SJ004	
工程名称 曲江江湾国际商贸物流园配套设施工程				设计阶段 施工图		设计专业 施工	
分项名称 图名:				图号 LKJ-09		比例 1:1	
审定 罗国荣				专业负责人 周涛		图 号	
审核 张伟珠				校 核 唐晓靖		版 本 1	
项目负责人 周涛				设计 黄少庆		日期 2026.05	

## LXJ12

立面图



立面图



## LXJ13

立面图

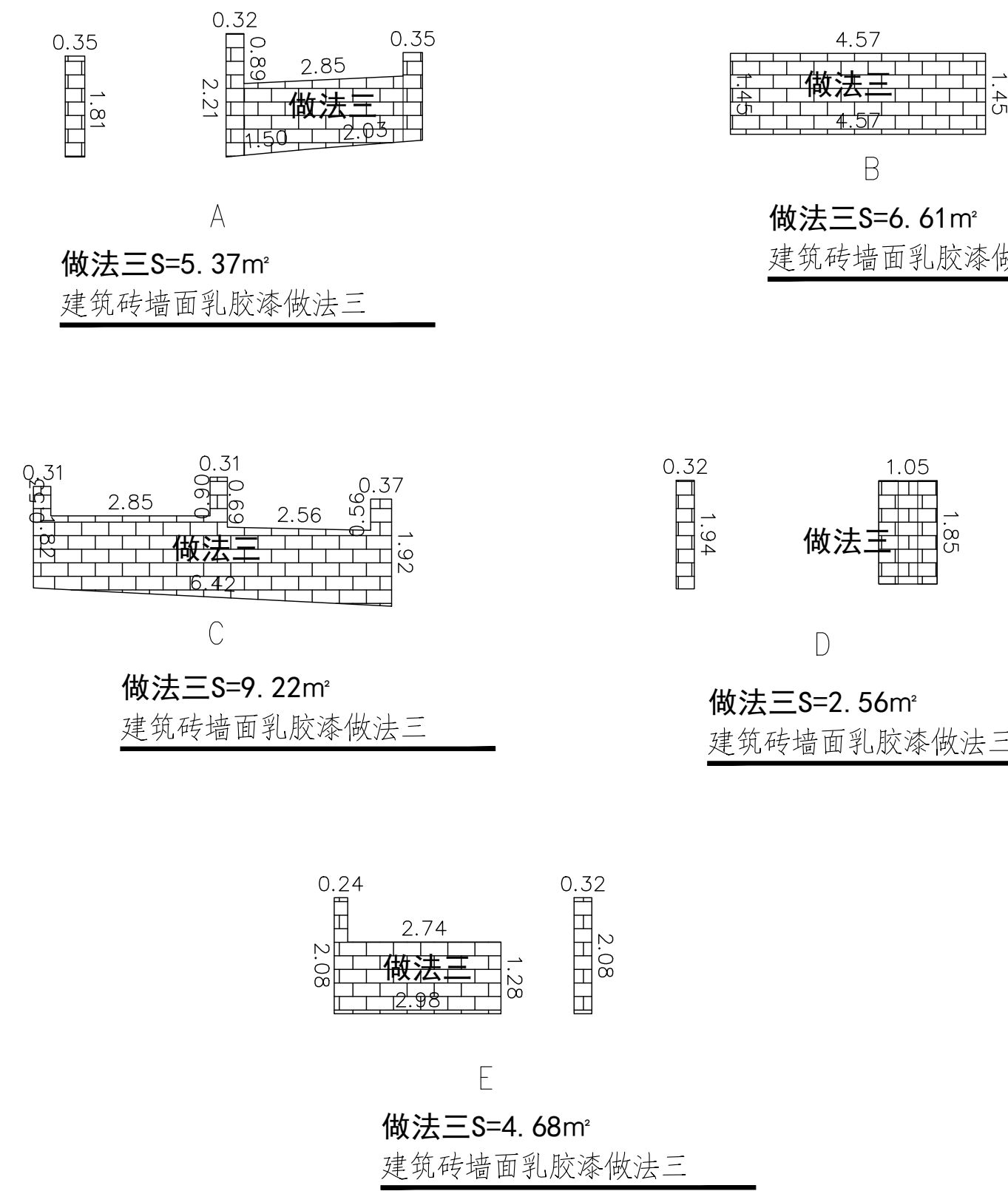

立面图

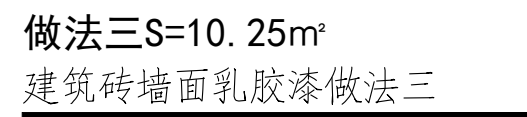

 <b>都创工程设计有限公司</b> Duchuang Engineering Design Co., Ltd.		建设单位 韶关市曲江区委镇人民政府	设计号 DC-202604-SJ01
		工程名称 曲江区委新址市政配套设施工程 及文苑片区安置房项目(分册名称)	设计阶段 施工图
		图名: 芦溪角村外立面	专业 建筑
审定 罗国荣	专业负责人 周涛		图号 [XJ]-10
审核 张伟珠	校核 唐晓娟		比例 日期
项目负责人 周涛	设计 黄少庆		版本 2026.05