

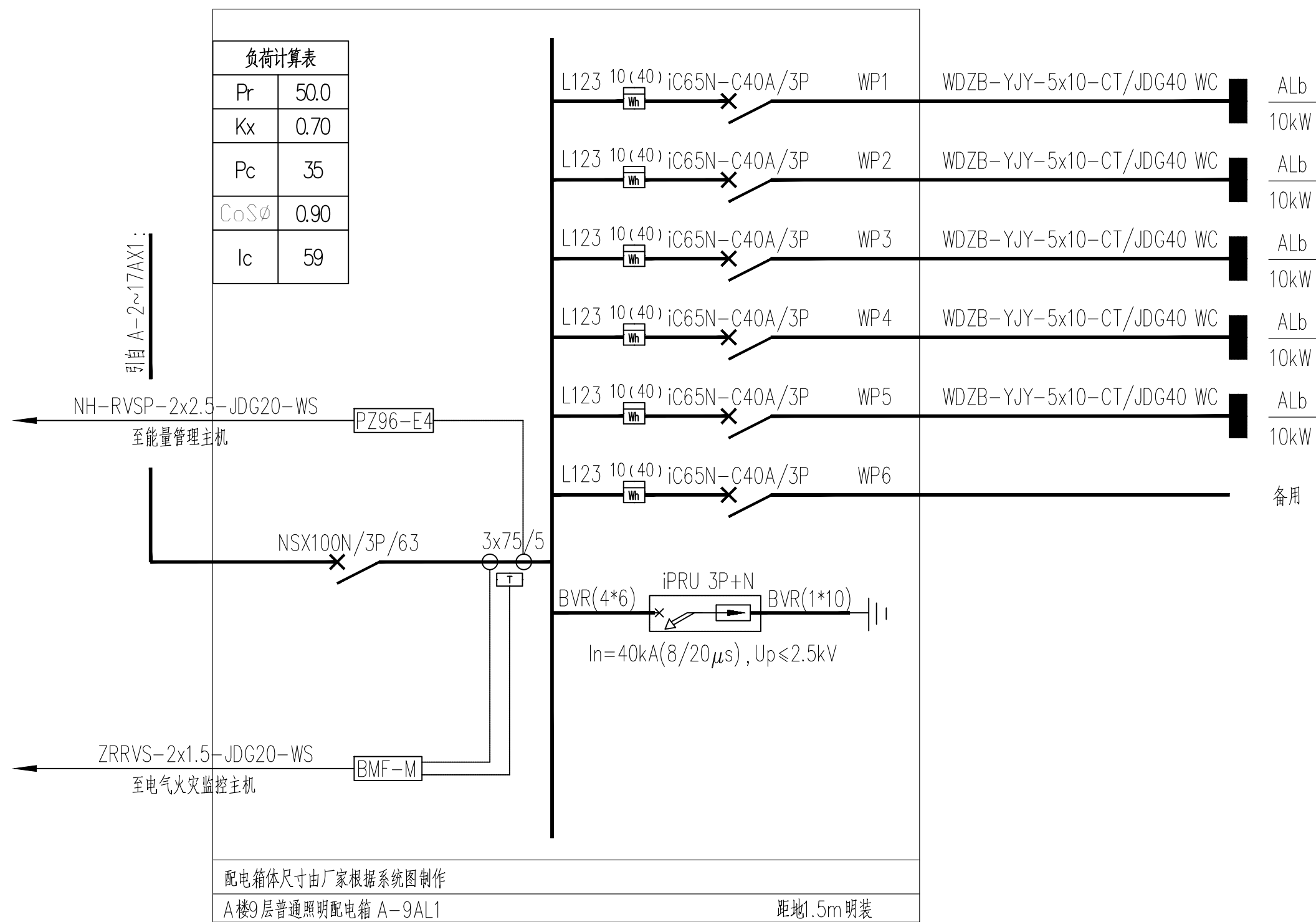

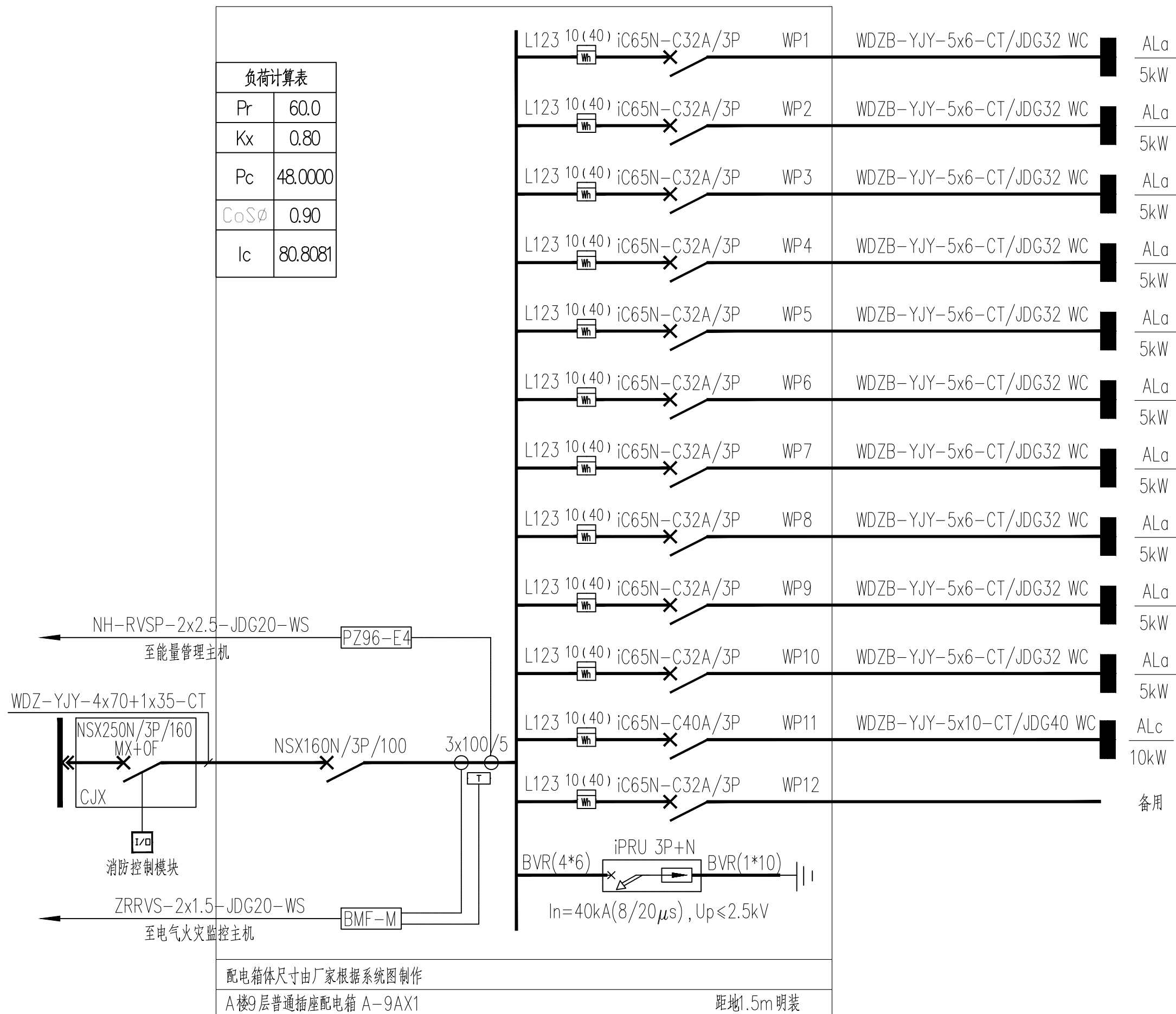



集 構 氣 部	建 結 電 通
---------	---------

主要设备材料表

[illegible]

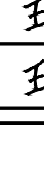
设计单位: DESIGN COMPANY			
<div></div> <div>中天元纬集团有限公司</div> <div>设计证书乙级编号: A452009123 No. A452009123 Class A of Design Certificate</div>			
建设单位: CLIENT			
广东韶关数据产业投资发展有限公司			
项目名称: PROJECT NAME			
粤港澳大湾区数据应用产业园A栋5层装修项目			
图名: DRAWING TITLE			
主要设备材料表			
项目负责人 PROJECT LEADER	梁晓晖		
审定人 APPROVER	王金华		
专业负责人 SPECIALIST IN CHARGE	王会安		
审核人 CHECKER	伍育安		
校对人 PROOFREADER	王瀚五		
设计人 DESIGNER	王瀚五		
注册执业章: SEAL OF CERTIFIED DESIGNER			
出图章: SEAL OF DRAWING ISSUE			
设计阶段 DESIGN STAGE	施工图	出图日期 DATE	2025.06
比例 SCALE	1:100	版别 EDITION	第1版
图号 DRAWING No.	DS-04	工程编号 PROJECT No.	
<div>1. 非本院书面批准, 不得随意将任何部分翻印, 切勿以仿制记录此图。一切图框内数字所示为准。施工单位必须核对各专业图纸之准确。如发现有错漏才漏发, 应及时通知本公司, 修改或确认。否则, 为失误。</div> <div>2. 本图纸需经审批机构审核通过后方可用于施工。</div>			

建	集	气	训
结	构	电	通

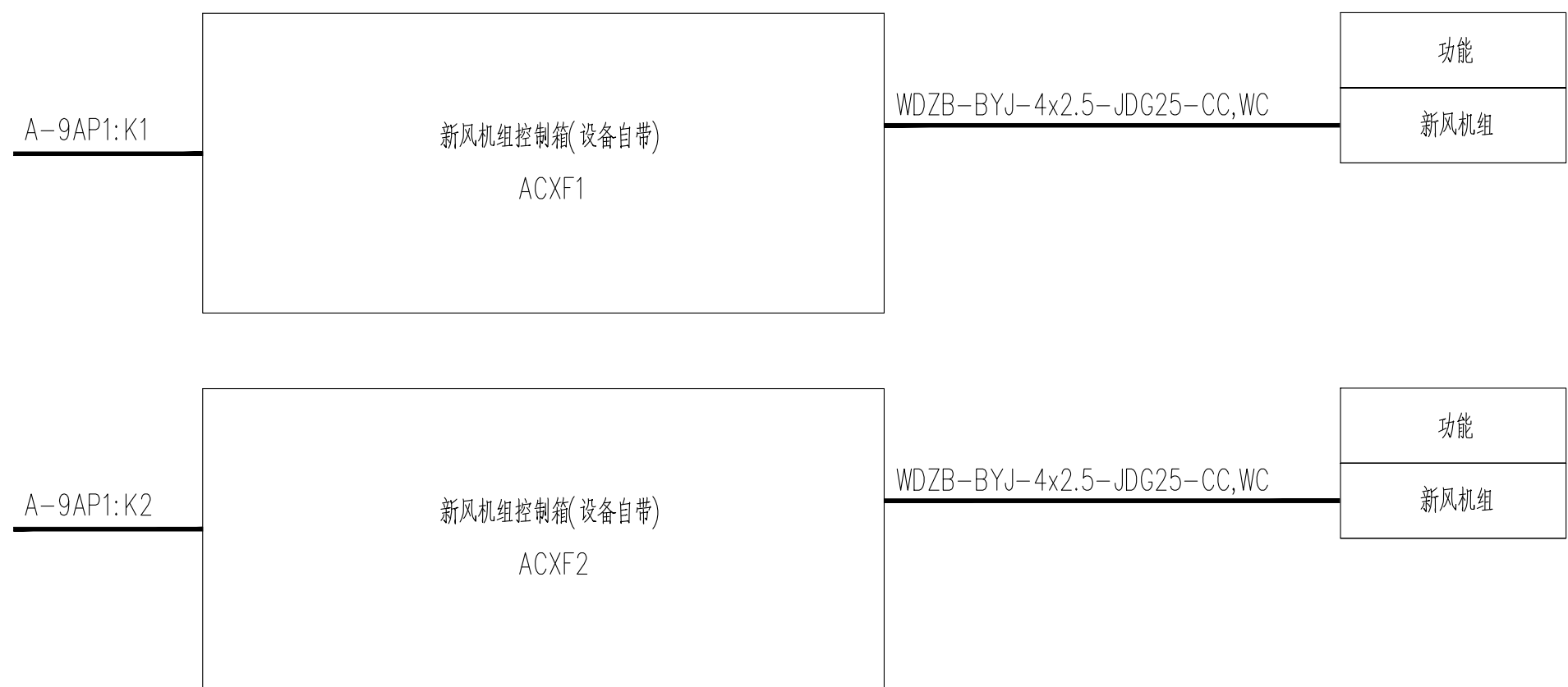
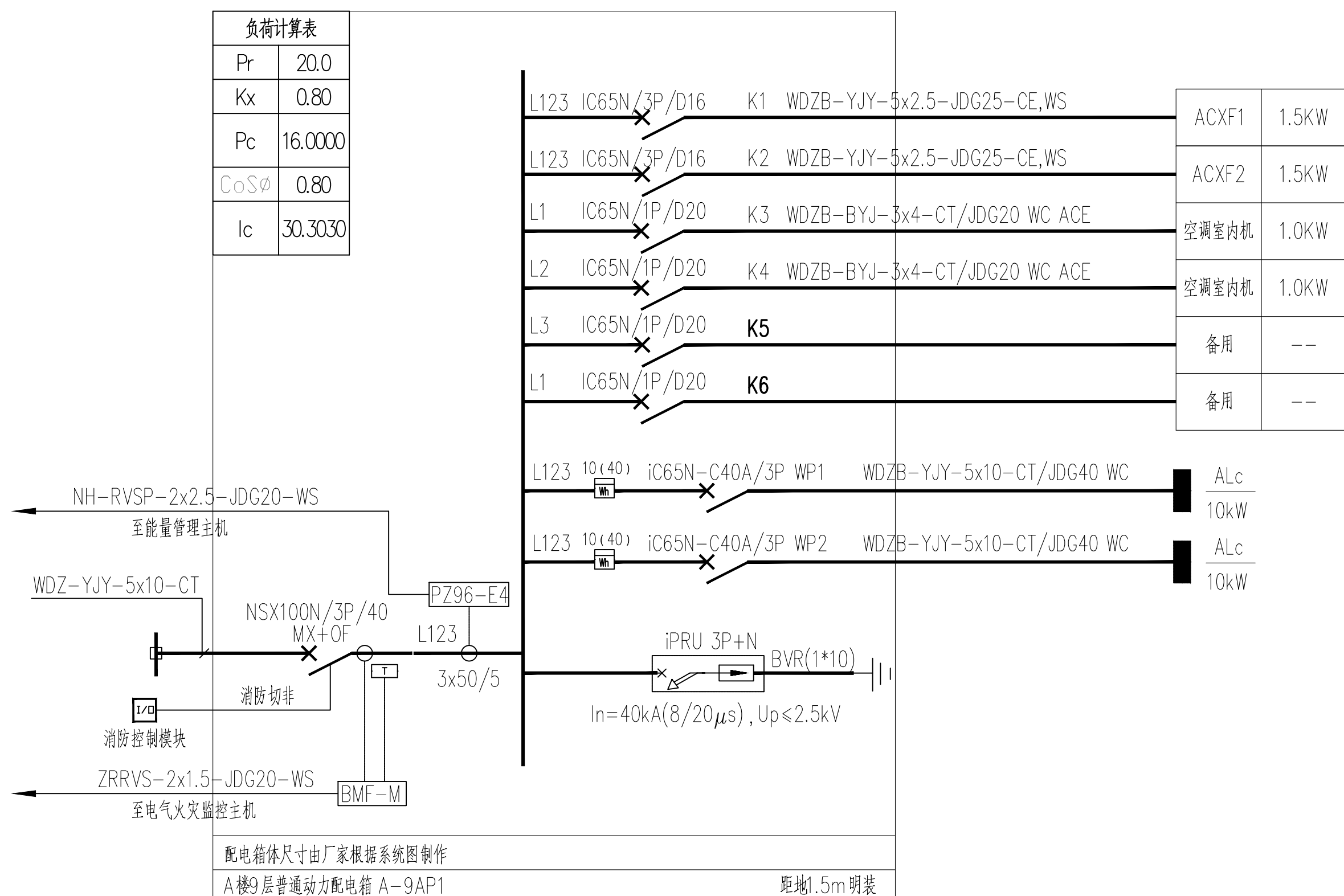
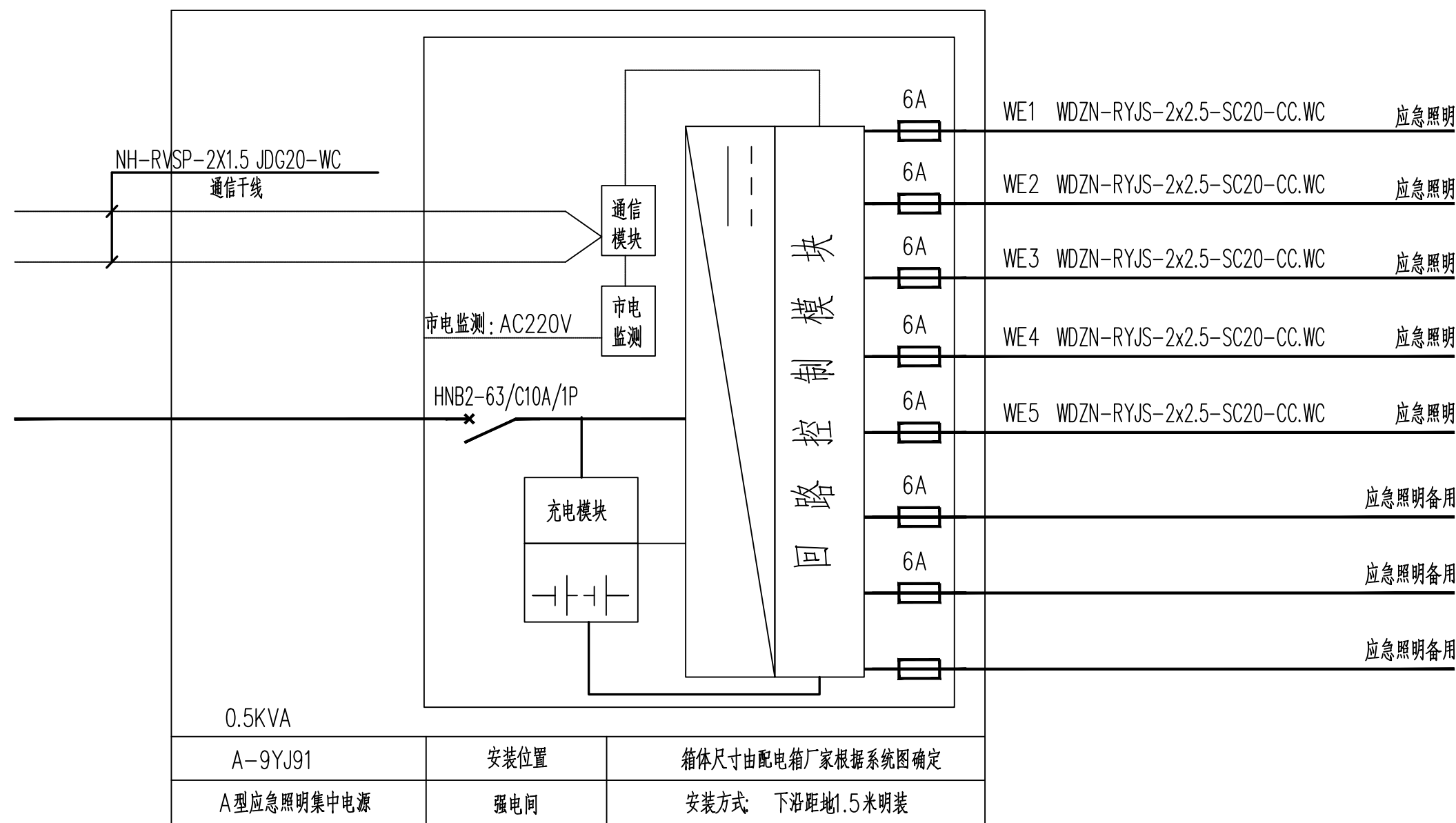
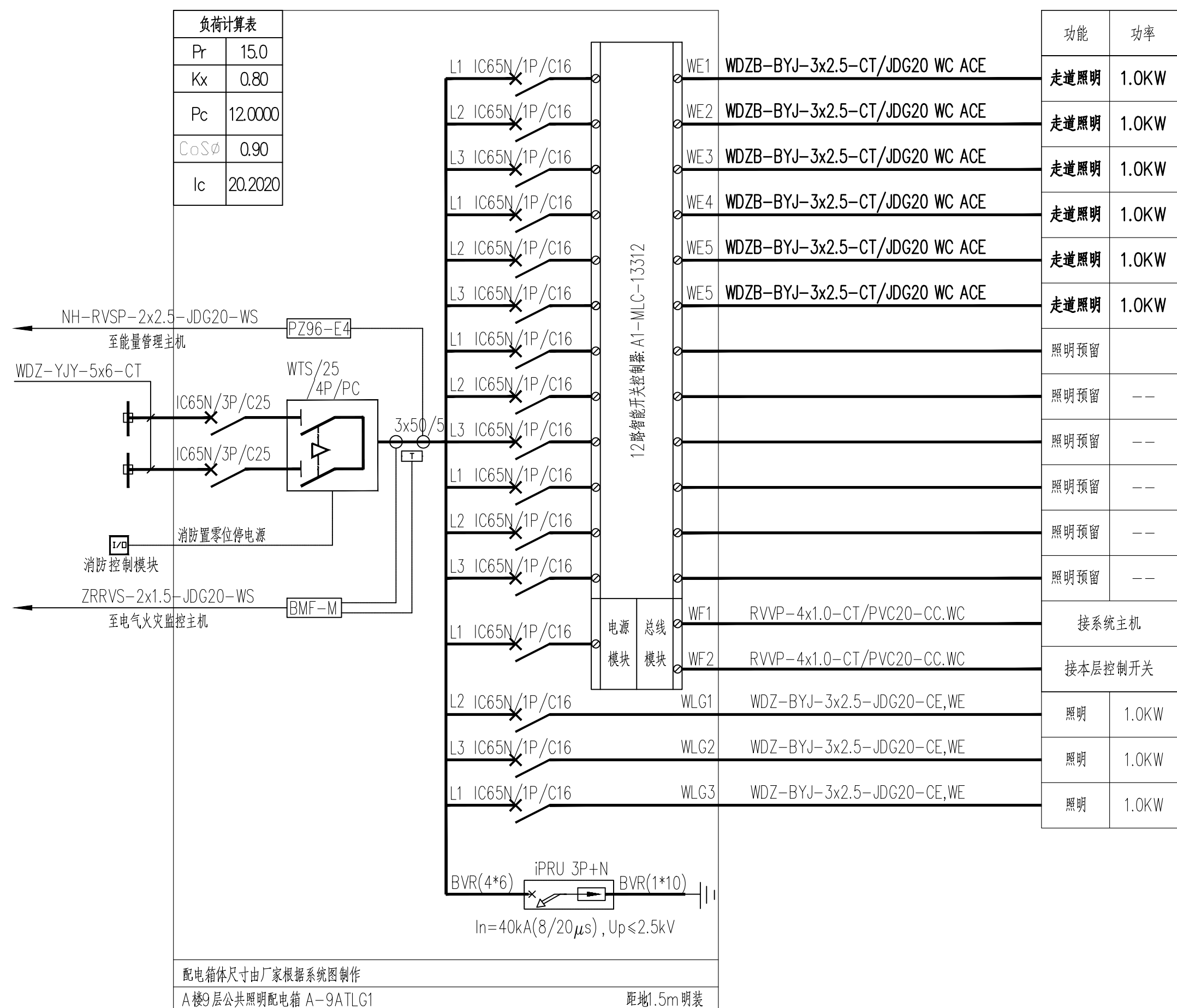

设计单位:
DESIGN COMPANY



中元天纬集团有限公司

设计证书乙级编号:A452009123
No. A452009123 Class A of Design Certificate

建设单位: CLIENT

广东韶关数据产业投资发展有限公司

项目名称:PROJECT NAME

粤港澳大湾区数据应用产业园A栋9层装修项目

图名: DRAWING TITLE

箱配电系统图一

项目负责人 PROJECT DIRECTOR	梁晓晖	梁晓晖
审定人 APPROVER	王金华	王金华
专业负责人 DISCIPLINE HEAD	王会安	王会安
审核人 VERIFIER	伍青安	伍青安
校对 PROOFREADER	王湘五	王湘五
设计人 DESIGNER	王湘五	王湘五

注册执业章: SEAL OF CERTIFIED DESIGNER

出图章: SEAL OF DRAWING ISSUE

设计阶段 DESIGN STAGE	施工图	出图日期 DATE	2025.06
比例 SCALE	1:100	版 别 EDITION	第A版
图 号 DRAWING No.	DS-05	工程编号 PROJECT No	

1. 非本院书图批准, 不得随意将任何部分翻印, 切勿以比例尺量此图, 一切依图内数字所示为准, 施工单位必须核对各专业图样之准确, 如发现有任何矛盾处, 应及时通知本公司, 修改或确认后, 方可施工。

黄				理		
崇				崇		
南				大		
气				工		
局				日		

配电箱编号	配电系统图	安装方式
办公室配电箱一 ALa 5kW Pe: 5kW Kx: 1 Pjs: 5kW Cosφ :0.85 Ijs: 8.9A		非 标 暗装 底距地1.8米
办公室配电箱二 ALb 10kW Pe: 10kW Kx: 1 Pjs: 10kW Cosφ :0.85 Ijs: 17.8A		非 标 暗装 底距地1.8米

配电箱编号	配电系统图	安装方式
办公室配电箱三 ALc 10kW Pe: 10kW Kx: 1 Pjs: 10kW Cosφ :0.85 Ijs: 17.8A		非 标 暗装 底距地1.8米

弱电管线敷设说明：

TP: CAT6a-JDG20-WC FC

TO: CAT6a-JDG20-WC FC

TOTP: 2*CAT6a-JDG20-WC FC)

入户弱电箱系统图

设计单位:
DESIGN COMPANY

中元天纬集团有限公司

设计证书乙级编号:A452009123
No. A452009123 Class A of Design Certificate

建设单位:CLIENT

广东韶关数据产业投资发展有限公司

项目名称:PROJECT NAME

粤港澳大湾区数据应用产业园4栋8层装修项目

图名:DRAWING TITLE

箱配电系统图二

项目负责人 PROJECT DIRECTOR	梁明晖	
审定人 APPROVEE	王金华	
专业负责人 DISCIPLINE HEAD	王会安	
审核人 VERIFIER	伍青安	
制图人 DRAWER	王湘五	
校对 CHECKER	王湘五	

注册执业章:SEAL OF CERTIFIED DESIGNER

出图章:SEAL OF DRAWING ISSUE

设计阶段 DESIGN STAGE	施工图	出图日期 DATE	2025.06
比例 SCALE	1:100	版别 EDITION	第4版
图号 DRAWING No.	D5-06	工程编号 PROJECT No.	

1. 本技术图纸经批准，不得随意转作任何部分翻印，切勿以比例尺量此图。一切绘图内数字所示为基准，施工单位必须核对各专业图纸之规格，如发现有任何矛盾之处，应及时通知本公司，修改或确认。方可施工。

2. 本图纸须经审批机构审核通过后方可用于施工。

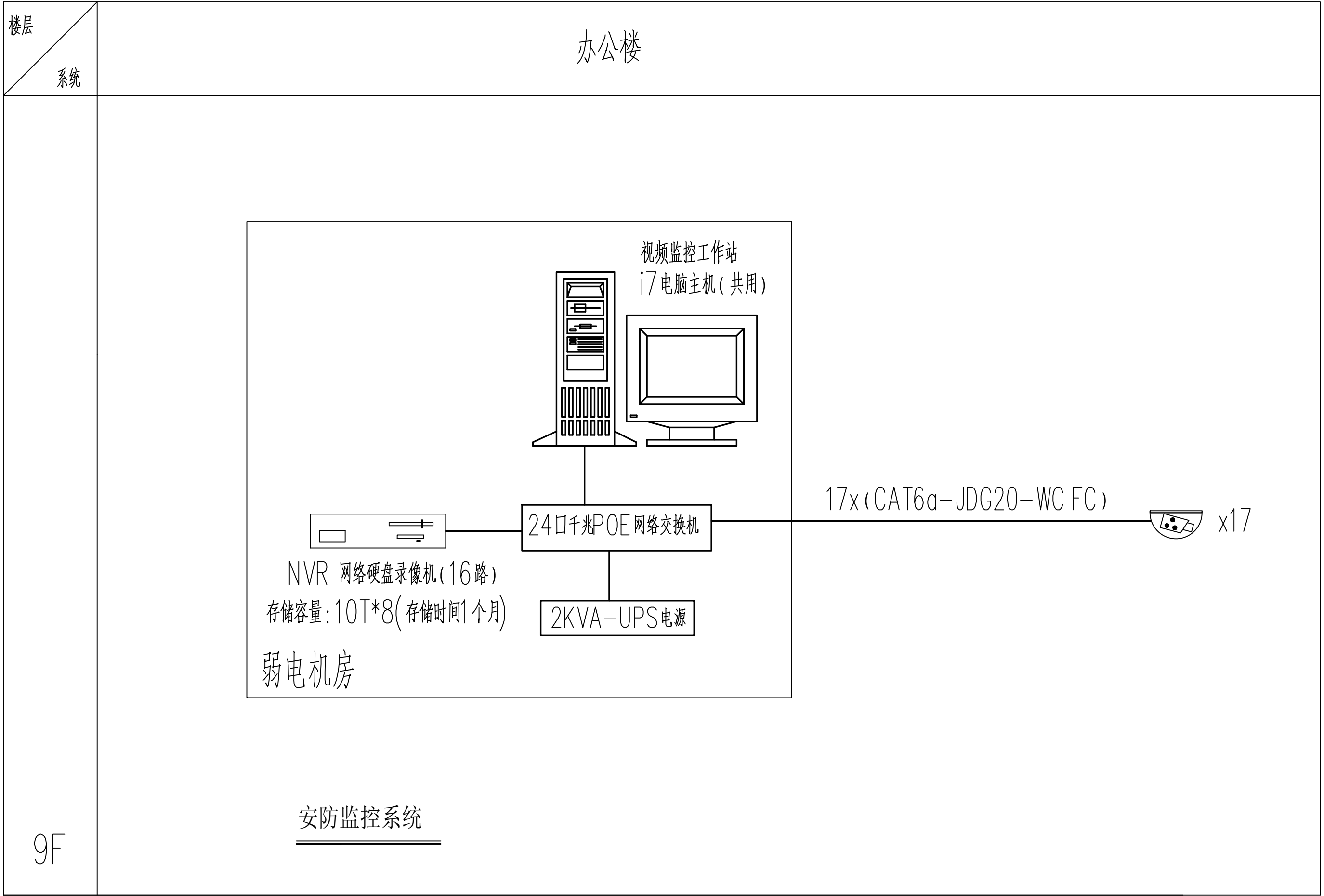
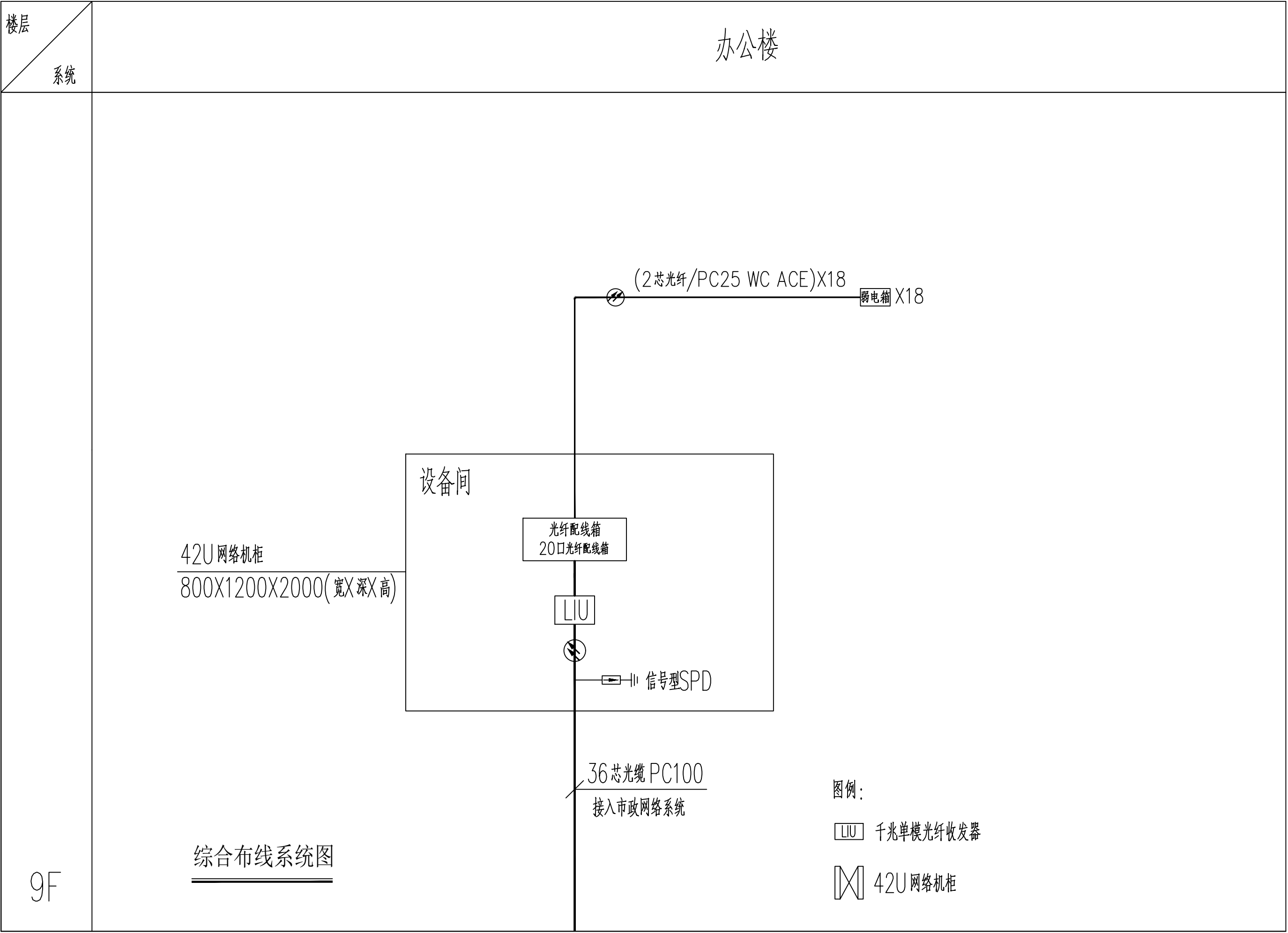
[illegible]

建设单位: CLIENT			
广东韶关数据产业投资发展有限公司			
项目名称: PROJECT NAME 粤港澳大湾区数据应用产业园A栋9层装修项目			
图名: DRAWING TITLE 弱电系统图			
项目负责人 PROJECT DIRECTOR	梁晖晖	梁晖晖	
审定人 APPROVED	王金华	王金华	
专业负责人 DISCIPLINE HEAD	王会安	王会安	
审核人 VERIFYER	伍青安	伍青安	
校对人 CHECKER	王湘五	王湘五	
设计人 DESIGNER	王湘五	王湘五	
注册执业章: SEAL OF CERTIFIED DESIGNER			
出图章: SEAL OF DRAWING ISSUE			
设计阶段 DESIGN STAGE	施工图	出图日期 DATE	2025.06
比例 SCALE	1:100	版别 EDITION	第A版
图号 DRAWING NO.	DS-07	工程编号 PROJECT NO.	
1. 本套施工图按标准, 不随随意作任何擅自分割, 切勿以比例尺属此图, 一切须按图内数字所示为准, 施工单位必须核对各专业图纸之准确, 如发现有任何矛盾偏差, 应及时通知本公司, 修改及确认后, 方可施工。			
2. 本套图须经专业审核机构审核通过后方可用于施工。			

1997	1998	1999	2000	2001	2002	2003	2004	2005	2006	2007	2008	2009	2010	2011	2012	2013	2014	2015	2016	2017	2018	2019	2020	2021	2022	2023	2024	2025	2026	2027	2028	2029	2030	2031	2032	2033	2034	2035	2036	2037	2038	2039	2040	2041	2042	2043	2044	2045	2046	2047	2048	2049	2050	2051	2052	2053	2054	2055	2056	2057	2058	2059	2060	2061	2062	2063	2064	2065	2066	2067	2068	2069	2070	2071	2072	2073	2074	2075	2076	2077	2078	2079	2080	2081	2082	2083	2084	2085	2086	2087	2088	2089	2090	2091	2092	2093	2094	2095	2096	2097	2098	2099	2100	2101	2102	2103	2104	2105	2106	2107	2108	2109	2110	2111	2112	2113	2114	2115	2116	2117	2118	2119	2120	2121	2122	2123	2124	2125	2126	2127	2128	2129	2130	2131	2132	2133	2134	2135	2136	2137	2138	2139	2140	2141	2142	2143	2144	2145	2146	2147	2148	2149	2150	2151	2152	2153	2154	2155	2156	2157	2158	2159	2160	2161	2162	2163	2164	2165	2166	2167	2168	2169	2170	2171	2172	2173	2174	2175	2176	2177	2178	2179	2180	2181	2182	2183	2184	2185	2186	2187	2188	2189	2190	2191	2192	2193	2194	2195	2196	2197	2198	2199	2200	2201	2202	2203	2204	2205	2206	2207	2208	2209	2210	2211	2212	2213	2214	2215	2216	2217	2218	2219	2220	2221	2222	2223	2224	2225	2226	2227	2228	2229	2230	2231	2232	2233	2234	2235	2236	2237	2238	2239	2240	2241	2242	2243	2244	2245	2246	2247	2248	2249	2250	2251	2252	2253	2254	2255	2256	2257	2258	2259	2260	2261	2262	2263	2264	2265	2266	2267	2268	2269	2270	2271	2272	2273	2274	2275	2276	2277	2278	2279	2280	2281	2282	2283	2284	2285	2286	2287	2288	2289	2290	2291	2292	2293	2294	2295	2296	2297	2298	2299	2300	2301	2302	2303	2304	2305	2306	2307	2308	2309	2310	2311	2312	2313	2314	2315	2316	2317	2318	2319	2320	2321	2322	2323	2324	2325	2326	2327	2328	2329	2330	2331	2332	2333	2334	2335	2336	2337	2338	2339	2340	2341	2342	2343	2344	2345	2346	2347	2348	2349	2350	2351	2352	2353	2354	2355	2356	2357	2358	2359	2360	2361	2362	2363	2364	2365	2366	2367	2368	2369	2370	2371	2372	2373	2374	2375	2376	2377	2378	2379	2380	2381	2382	2383	2384	2385	2386	2387	2388	2389	2390	2391	2392	2393	2394	2395	2396	2397	2398	2399	2400	2401	2402	2403	2404	2405
------	------	------	------	------	------	------	------	------	------	------	------	------	------	------	------	------	------	------	------	------	------	------	------	------	------	------	------	------	------	------	------	------	------	------	------	------	------	------	------	------	------	------	------	------	------	------	------	------	------	------	------	------	------	------	------	------	------	------	------	------	------	------	------	------	------	------	------	------	------	------	------	------	------	------	------	------	------	------	------	------	------	------	------	------	------	------	------	------	------	------	------	------	------	------	------	------	------	------	------	------	------	------	------	------	------	------	------	------	------	------	------	------	------	------	------	------	------	------	------	------	------	------	------	------	------	------	------	------	------	------	------	------	------	------	------	------	------	------	------	------	------	------	------	------	------	------	------	------	------	------	------	------	------	------	------	------	------	------	------	------	------	------	------	------	------	------	------	------	------	------	------	------	------	------	------	------	------	------	------	------	------	------	------	------	------	------	------	------	------	------	------	------	------	------	------	------	------	------	------	------	------	------	------	------	------	------	------	------	------	------	------	------	------	------	------	------	------	------	------	------	------	------	------	------	------	------	------	------	------	------	------	------	------	------	------	------	------	------	------	------	------	------	------	------	------	------	------	------	------	------	------	------	------	------	------	------	------	------	------	------	------	------	------	------	------	------	------	------	------	------	------	------	------	------	------	------	------	------	------	------	------	------	------	------	------	------	------	------	------	------	------	------	------	------	------	------	------	------	------	------	------	------	------	------	------	------	------	------	------	------	------	------	------	------	------	------	------	------	------	------	------	------	------	------	------	------	------	------	------	------	------	------	------	------	------	------	------	------	------	------	------	------	------	------	------	------	------	------	------	------	------	------	------	------	------	------	------	------	------	------	------	------	------	------	------	------	------	------	------	------	------	------	------	------	------	------	------	------	------	------	------	------	------	------	------	------	------	------	------	------	------	------	------	------	------	------	------	------	------	------	------	------	------	------	------	------	------	------

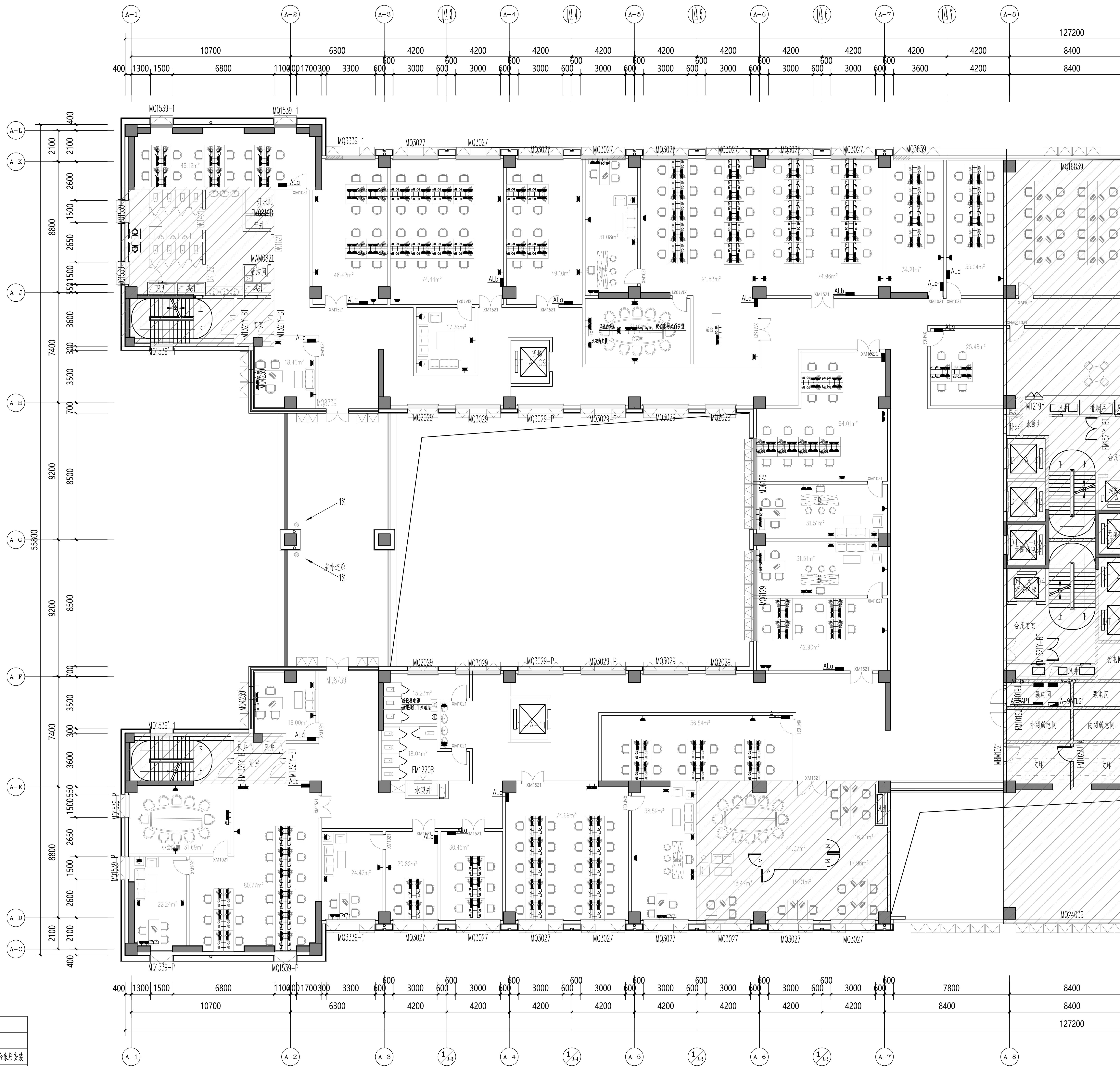

图例	名 称	安装方式
	网络插座	底距距0.35米暗装 配合家居安装
	电话插座	底距距0.35米暗装 配合家居安装
	无线Wifi	天花内安装
	1080P半球彩色高清摄像机	天花内安装
	门禁控制器	天花内安装
	人脸识别读卡器	距地1.35米安装
	电控锁	门上安装
	门磁开关	门上安装
	出门按钮	距地1.35米安装

图 例	名 称	安装方式
	86 型接线盒	详见平面标注
	10A 单相二孔/三孔插座 (安全型)	底距地 0.35 米暗装/办公插座按配合器安装
	10A 净水器用单相二孔/三孔插座 (安全型)	底距地 0.35 米暗装/防溅型
	10A 单相二孔/三孔插座 (安全型)	底距地 1.2 米暗装
	16A 电热水器用单相二孔/三孔插座 (安全型)	底距地 2.4 米暗装/防溅型
	10A 冰箱用单相二孔/三孔插座 (安全型)	底距地 1.35 米暗装/防溅型
	16A 单相二孔/三孔插座 (安全型) 带开关	底距地 1.35 米暗装/防溅型
	10A 地插单相二孔/三孔插座 (安全型)	地面安装
	照明配电箱	底距地 1.5 米暗装

插座定位平面图 1:100

建筑面积：2322.64平方。

设计阶段 DESIGN STAGE	施工图	总图日期 DATE	2025.06
比例 SCALE	1:100	版 别 EDITION	第1版
图号 DRAWING No.	DS-08	工程编号 PROJECT No.	
<p>1. 本图经甲方批准，不得随意作任何部分删减，修改以比例尺为准。 2. 图面内数字所示为详，施工图位必须核对专业专业图纸之准确，如发现与详图不符处，应及时通知本公司，修改或确认后，方可施工。 3. 本图须经设计单位审核通过后方可用于施工。</p>			

1997	1998	1999	2000	2001	2002	2003	2004	2005	2006	2007	2008	2009	2010	2011	2012	2013	2014	2015	2016	2017	2018	2019	2020	2021	2022	2023	2024	2025	2026	2027	2028	2029	2030	2031	2032	2033	2034	2035	2036	2037	2038	2039	2040	2041	2042	2043	2044	2045	2046	2047	2048	2049	2050	2051	2052	2053	2054	2055	2056	2057	2058	2059	2060	2061	2062	2063	2064	2065	2066	2067	2068	2069	2070	2071	2072	2073	2074	2075	2076	2077	2078	2079	2080	2081	2082	2083	2084	2085	2086	2087	2088	2089	2090	2091	2092	2093	2094	2095	2096	2097	2098	2099	2100	2101	2102	2103	2104	2105	2106	2107	2108	2109	2110	2111	2112	2113	2114	2115	2116	2117	2118	2119	2120	2121	2122	2123	2124	2125	2126	2127	2128	2129	2130	2131	2132	2133	2134	2135	2136	2137	2138	2139	2140	2141	2142	2143	2144	2145	2146	2147	2148	2149	2150	2151	2152	2153	2154	2155	2156	2157	2158	2159	2160	2161	2162	2163	2164	2165	2166	2167	2168	2169	2170	2171	2172	2173	2174	2175	2176	2177	2178	2179	2180	2181	2182	2183	2184	2185	2186	2187	2188	2189	2190	2191	2192	2193	2194	2195	2196	2197	2198	2199	2200	2201	2202	2203	2204	2205	2206	2207	2208	2209	2210	2211	2212	2213	2214	2215	2216	2217	2218	2219	2220	2221	2222	2223	2224	2225	2226	2227	2228	2229	2230	2231	2232	2233	2234	2235	2236	2237	2238	2239	2240	2241	2242	2243	2244	2245	2246	2247	2248	2249	2250	2251	2252	2253	2254	2255	2256	2257	2258	2259	2260	2261	2262	2263	2264	2265	2266	2267	2268	2269	2270	2271	2272	2273	2274	2275	2276	2277	2278	2279	2280	2281	2282	2283	2284	2285	2286	2287	2288	2289	2290	2291	2292	2293	2294	2295	2296	2297	2298	2299	2300	2301	2302	2303	2304	2305	2306	2307	2308	2309	2310	2311	2312	2313	2314	2315	2316	2317	2318	2319	2320	2321	2322	2323	2324	2325	2326	2327	2328	2329	2330	2331	2332	2333	2334	2335	2336	2337	2338	2339	2340	2341	2342	2343	2344	2345	2346	2347	2348	2349	2350	2351	2352	2353	2354	2355	2356	2357	2358	2359	2360	2361	2362	2363	2364	2365	2366	2367	2368	2369	2370	2371	2372	2373	2374	2375	2376	2377	2378	2379	2380	2381	2382	2383	2384	2385	2386	2387	2388	2389	2390	2391	2392	2393	2394	2395	2396	2397	2398	2399	2400	2401	2402	2403	2404	2405
------	------	------	------	------	------	------	------	------	------	------	------	------	------	------	------	------	------	------	------	------	------	------	------	------	------	------	------	------	------	------	------	------	------	------	------	------	------	------	------	------	------	------	------	------	------	------	------	------	------	------	------	------	------	------	------	------	------	------	------	------	------	------	------	------	------	------	------	------	------	------	------	------	------	------	------	------	------	------	------	------	------	------	------	------	------	------	------	------	------	------	------	------	------	------	------	------	------	------	------	------	------	------	------	------	------	------	------	------	------	------	------	------	------	------	------	------	------	------	------	------	------	------	------	------	------	------	------	------	------	------	------	------	------	------	------	------	------	------	------	------	------	------	------	------	------	------	------	------	------	------	------	------	------	------	------	------	------	------	------	------	------	------	------	------	------	------	------	------	------	------	------	------	------	------	------	------	------	------	------	------	------	------	------	------	------	------	------	------	------	------	------	------	------	------	------	------	------	------	------	------	------	------	------	------	------	------	------	------	------	------	------	------	------	------	------	------	------	------	------	------	------	------	------	------	------	------	------	------	------	------	------	------	------	------	------	------	------	------	------	------	------	------	------	------	------	------	------	------	------	------	------	------	------	------	------	------	------	------	------	------	------	------	------	------	------	------	------	------	------	------	------	------	------	------	------	------	------	------	------	------	------	------	------	------	------	------	------	------	------	------	------	------	------	------	------	------	------	------	------	------	------	------	------	------	------	------	------	------	------	------	------	------	------	------	------	------	------	------	------	------	------	------	------	------	------	------	------	------	------	------	------	------	------	------	------	------	------	------	------	------	------	------	------	------	------	------	------	------	------	------	------	------	------	------	------	------	------	------	------	------	------	------	------	------	------	------	------	------	------	------	------	------	------	------	------	------	------	------	------	------	------	------	------	------	------	------	------	------	------	------	------	------	------	------	------	------	------	------	------	------	------	------	------	------	------	------	------	------







图 例	名 称	安装方式
	86型接线盒	详见平面标注
	10A单相二孔/三孔插座(安全型)	底距地0.35米暗装/办公桌插座配合家居安装
	10A净水器用单相二孔/三孔插座(安全型)	底距地0.35米暗装/防溅型
	10A单相二孔/三孔插座(安全型)	底距地1.2米暗装
	16A电热水器用单相二孔/三孔插座(安全型)	底距地2.4米暗装/防溅型
	10A冰箱用单相二孔/三孔插座(安全型)	底距地1.35米暗装/防溅型
	16A单相二孔/三孔插座(安全型)带开关	底距地1.35米暗装/防溅型
	10A地插单相二孔/三孔插座(安全型)	地面安装
	照明配电箱	底距地1.5米暗装

1997	1998	1999	2000	2001	2002	2003	2004	2005	2006	2007	2008	2009	2010	2011	2012	2013	2014	2015	2016	2017	2018	2019	2020	2021	2022	2023	2024	2025	2026	2027	2028	2029	2030	2031	2032	2033	2034	2035	2036	2037	2038	2039	2040	2041	2042	2043	2044	2045	2046	2047	2048	2049	2050	2051	2052	2053	2054	2055	2056	2057	2058	2059	2060	2061	2062	2063	2064	2065	2066	2067	2068	2069	2070	2071	2072	2073	2074	2075	2076	2077	2078	2079	2080	2081	2082	2083	2084	2085	2086	2087	2088	2089	2090	2091	2092	2093	2094	2095	2096	2097	2098	2099	2100	2101	2102	2103	2104	2105	2106	2107	2108	2109	2110	2111	2112	2113	2114	2115	2116	2117	2118	2119	2120	2121	2122	2123	2124	2125	2126	2127	2128	2129	2130	2131	2132	2133	2134	2135	2136	2137	2138	2139	2140	2141	2142	2143	2144	2145	2146	2147	2148	2149	2150	2151	2152	2153	2154	2155	2156	2157	2158	2159	2160	2161	2162	2163	2164	2165	2166	2167	2168	2169	2170	2171	2172	2173	2174	2175	2176	2177	2178	2179	2180	2181	2182	2183	2184	2185	2186	2187	2188	2189	2190	2191	2192	2193	2194	2195	2196	2197	2198	2199	2200	2201	2202	2203	2204	2205	2206	2207	2208	2209	2210	2211	2212	2213	2214	2215	2216	2217	2218	2219	2220	2221	2222	2223	2224	2225	2226	2227	2228	2229	2230	2231	2232	2233	2234	2235	2236	2237	2238	2239	2240	2241	2242	2243	2244	2245	2246	2247	2248	2249	2250	2251	2252	2253	2254	2255	2256	2257	2258	2259	2260	2261	2262	2263	2264	2265	2266	2267	2268	2269	2270	2271	2272	2273	2274	2275	2276	2277	2278	2279	2280	2281	2282	2283	2284	2285	2286	2287	2288	2289	2290	2291	2292	2293	2294	2295	2296	2297	2298	2299	2300	2301	2302	2303	2304	2305	2306	2307	2308	2309	2310	2311	2312	2313	2314	2315	2316	2317	2318	2319	2320	2321	2322	2323	2324	2325	2326	2327	2328	2329	2330	2331	2332	2333	2334	2335	2336	2337	2338	2339	2340	2341	2342	2343	2344	2345	2346	2347	2348	2349	2350	2351	2352	2353	2354	2355	2356	2357	2358	2359	2360	2361	2362	2363	2364	2365	2366	2367	2368	2369	2370	2371	2372	2373	2374	2375	2376	2377	2378	2379	2380	2381	2382	2383	2384	2385	2386	2387	2388	2389	2390	2391	2392	2393	2394	2395	2396	2397	2398	2399	2400	2401	2402	2403	2404	2405
------	------	------	------	------	------	------	------	------	------	------	------	------	------	------	------	------	------	------	------	------	------	------	------	------	------	------	------	------	------	------	------	------	------	------	------	------	------	------	------	------	------	------	------	------	------	------	------	------	------	------	------	------	------	------	------	------	------	------	------	------	------	------	------	------	------	------	------	------	------	------	------	------	------	------	------	------	------	------	------	------	------	------	------	------	------	------	------	------	------	------	------	------	------	------	------	------	------	------	------	------	------	------	------	------	------	------	------	------	------	------	------	------	------	------	------	------	------	------	------	------	------	------	------	------	------	------	------	------	------	------	------	------	------	------	------	------	------	------	------	------	------	------	------	------	------	------	------	------	------	------	------	------	------	------	------	------	------	------	------	------	------	------	------	------	------	------	------	------	------	------	------	------	------	------	------	------	------	------	------	------	------	------	------	------	------	------	------	------	------	------	------	------	------	------	------	------	------	------	------	------	------	------	------	------	------	------	------	------	------	------	------	------	------	------	------	------	------	------	------	------	------	------	------	------	------	------	------	------	------	------	------	------	------	------	------	------	------	------	------	------	------	------	------	------	------	------	------	------	------	------	------	------	------	------	------	------	------	------	------	------	------	------	------	------	------	------	------	------	------	------	------	------	------	------	------	------	------	------	------	------	------	------	------	------	------	------	------	------	------	------	------	------	------	------	------	------	------	------	------	------	------	------	------	------	------	------	------	------	------	------	------	------	------	------	------	------	------	------	------	------	------	------	------	------	------	------	------	------	------	------	------	------	------	------	------	------	------	------	------	------	------	------	------	------	------	------	------	------	------	------	------	------	------	------	------	------	------	------	------	------	------	------	------	------	------	------	------	------	------	------	------	------	------	------	------	------	------	------	------	------	------	------	------	------	------	------	------	------	------	------	------	------	------	------	------	------	------	------	------	------	------	------	------	------	------	------	------	------

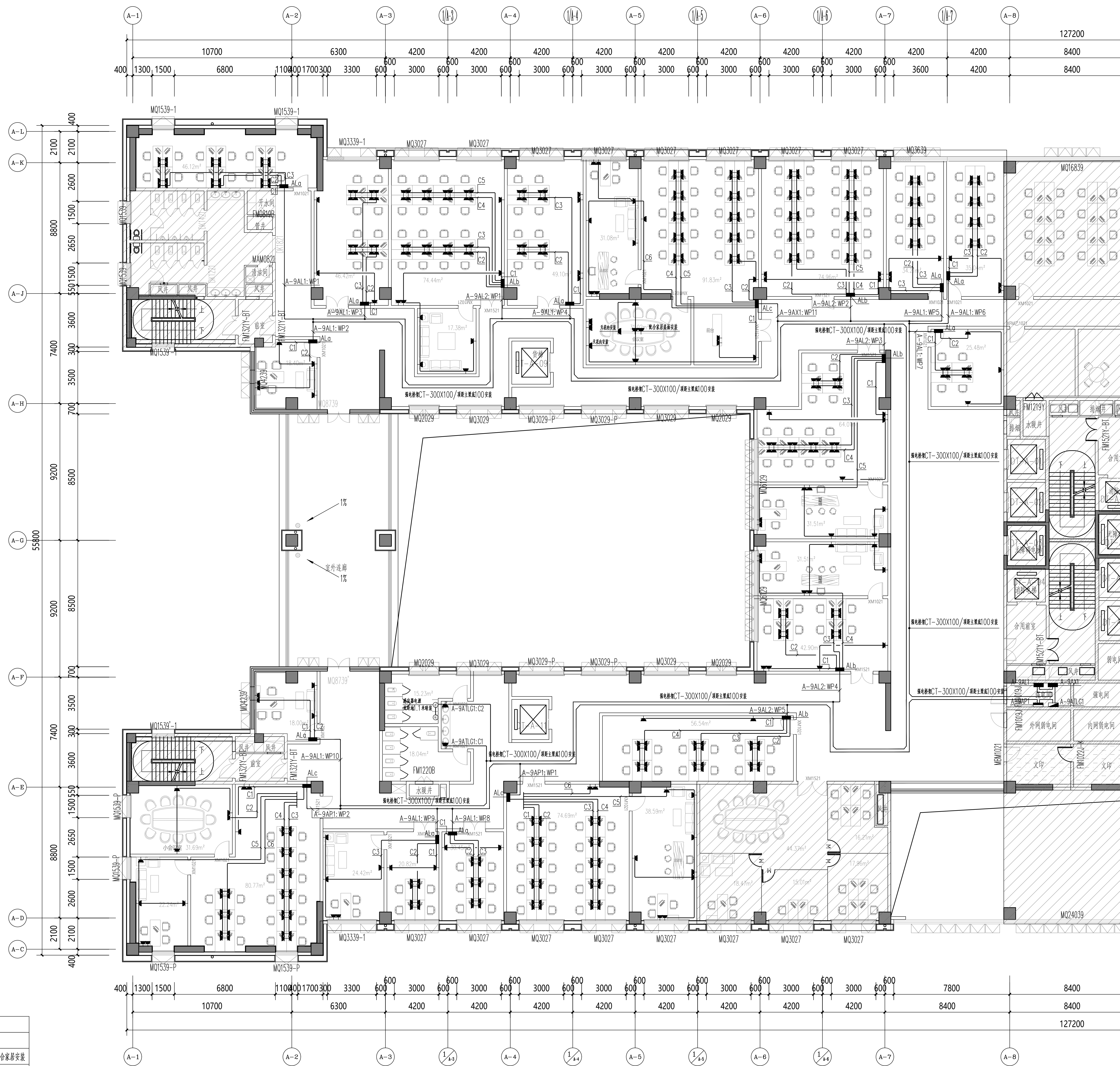
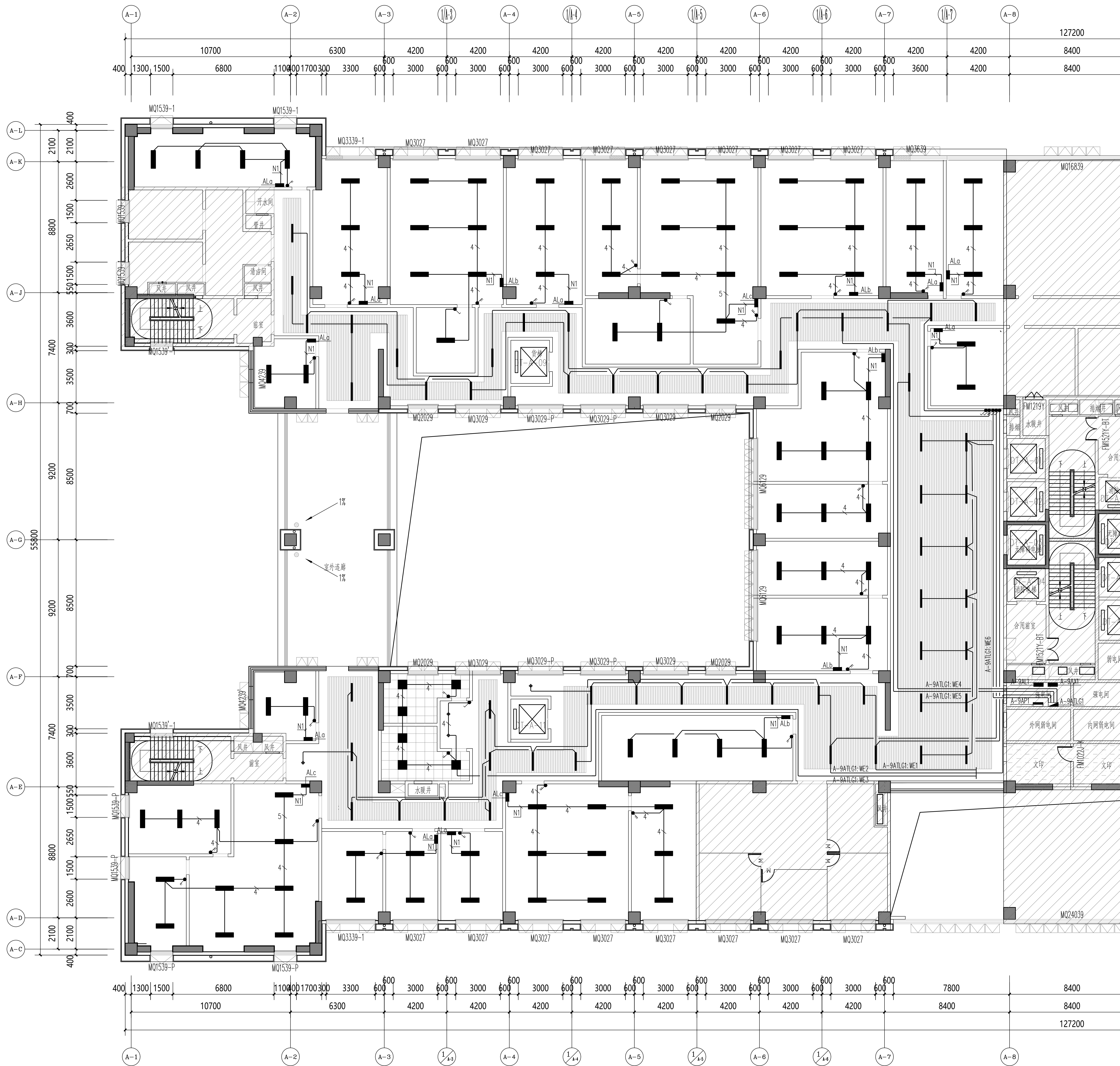

图例

图例	名称
	300X1200面板灯 (明装) 58W
	筒灯 (暗装) 18W
	600X600面板灯 (明装) 58W
	100X1200面板灯 (明装) 36W

名 称	平面图例	安装高度
单联开关		底距地1.35米 (暗装)
双联开关		底距地1.35米 (暗装)
三联开关		底距地1.35米 (暗装)
照明配电箱		底距地1.5米 (暗装)

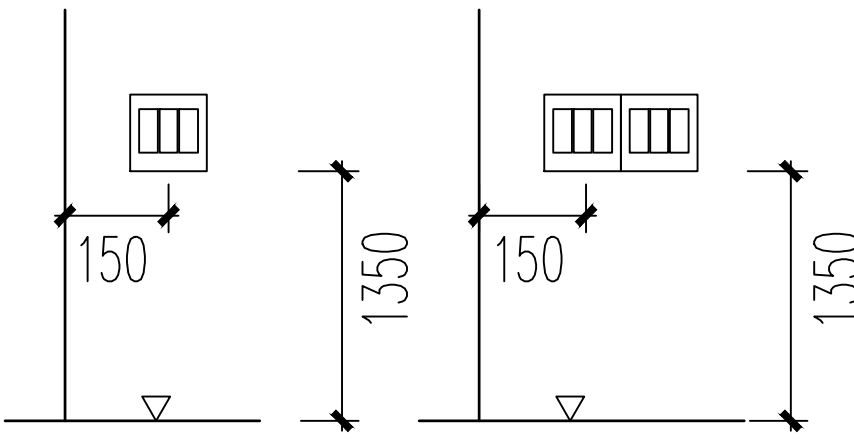

1997	1998	1999	2000	2001	2002	2003	2004	2005	2006	2007	2008	2009	2010	2011	2012	2013	2014	2015	2016	2017	2018	2019	2020	2021	2022	2023	2024	2025	2026	2027	2028	2029	2030	2031	2032	2033	2034	2035	2036	2037	2038	2039	2040	2041	2042	2043	2044	2045	2046	2047	2048	2049	2050	2051	2052	2053	2054	2055	2056	2057	2058	2059	2060	2061	2062	2063	2064	2065	2066	2067	2068	2069	2070	2071	2072	2073	2074	2075	2076	2077	2078	2079	2080	2081	2082	2083	2084	2085	2086	2087	2088	2089	2090	2091	2092	2093	2094	2095	2096	2097	2098	2099	2100	2101	2102	2103	2104	2105	2106	2107	2108	2109	2110	2111	2112	2113	2114	2115	2116	2117	2118	2119	2120	2121	2122	2123	2124	2125	2126	2127	2128	2129	2130	2131	2132	2133	2134	2135	2136	2137	2138	2139	2140	2141	2142	2143	2144	2145	2146	2147	2148	2149	2150	2151	2152	2153	2154	2155	2156	2157	2158	2159	2160	2161	2162	2163	2164	2165	2166	2167	2168	2169	2170	2171	2172	2173	2174	2175	2176	2177	2178	2179	2180	2181	2182	2183	2184	2185	2186	2187	2188	2189	2190	2191	2192	2193	2194	2195	2196	2197	2198	2199	2200	2201	2202	2203	2204	2205	2206	2207	2208	2209	2210	2211	2212	2213	2214	2215	2216	2217	2218	2219	2220	2221	2222	2223	2224	2225	2226	2227	2228	2229	2230	2231	2232	2233	2234	2235	2236	2237	2238	2239	2240	2241	2242	2243	2244	2245	2246	2247	2248	2249	2250	2251	2252	2253	2254	2255	2256	2257	2258	2259	2260	2261	2262	2263	2264	2265	2266	2267	2268	2269	2270	2271	2272	2273	2274	2275	2276	2277	2278	2279	2280	2281	2282	2283	2284	2285	2286	2287	2288	2289	2290	2291	2292	2293	2294	2295	2296	2297	2298	2299	2300	2301	2302	2303	2304	2305	2306	2307	2308	2309	2310	2311	2312	2313	2314	2315	2316	2317	2318	2319	2320	2321	2322	2323	2324	2325	2326	2327	2328	2329	2330	2331	2332	2333	2334	2335	2336	2337	2338	2339	2340	2341	2342	2343	2344	2345	2346	2347	2348	2349	2350	2351	2352	2353	2354	2355	2356	2357	2358	2359	2360	2361	2362	2363	2364	2365	2366	2367	2368	2369	2370	2371	2372	2373	2374	2375	2376	2377	2378	2379	2380	2381	2382	2383	2384	2385	2386	2387	2388	2389	2390	2391	2392	2393	2394	2395	2396	2397	2398	2399	2400	2401	2402	2403	2404	2405
------	------	------	------	------	------	------	------	------	------	------	------	------	------	------	------	------	------	------	------	------	------	------	------	------	------	------	------	------	------	------	------	------	------	------	------	------	------	------	------	------	------	------	------	------	------	------	------	------	------	------	------	------	------	------	------	------	------	------	------	------	------	------	------	------	------	------	------	------	------	------	------	------	------	------	------	------	------	------	------	------	------	------	------	------	------	------	------	------	------	------	------	------	------	------	------	------	------	------	------	------	------	------	------	------	------	------	------	------	------	------	------	------	------	------	------	------	------	------	------	------	------	------	------	------	------	------	------	------	------	------	------	------	------	------	------	------	------	------	------	------	------	------	------	------	------	------	------	------	------	------	------	------	------	------	------	------	------	------	------	------	------	------	------	------	------	------	------	------	------	------	------	------	------	------	------	------	------	------	------	------	------	------	------	------	------	------	------	------	------	------	------	------	------	------	------	------	------	------	------	------	------	------	------	------	------	------	------	------	------	------	------	------	------	------	------	------	------	------	------	------	------	------	------	------	------	------	------	------	------	------	------	------	------	------	------	------	------	------	------	------	------	------	------	------	------	------	------	------	------	------	------	------	------	------	------	------	------	------	------	------	------	------	------	------	------	------	------	------	------	------	------	------	------	------	------	------	------	------	------	------	------	------	------	------	------	------	------	------	------	------	------	------	------	------	------	------	------	------	------	------	------	------	------	------	------	------	------	------	------	------	------	------	------	------	------	------	------	------	------	------	------	------	------	------	------	------	------	------	------	------	------	------	------	------	------	------	------	------	------	------	------	------	------	------	------	------	------	------	------	------	------	------	------	------	------	------	------	------	------	------	------	------	------	------	------	------	------	------	------	------	------	------	------	------	------	------	------	------	------	------	------	------	------	------	------	------	------	------	------	------	------	------	------	------	------	------	------	------	------	------	------	------	------	------	------	------	------	------

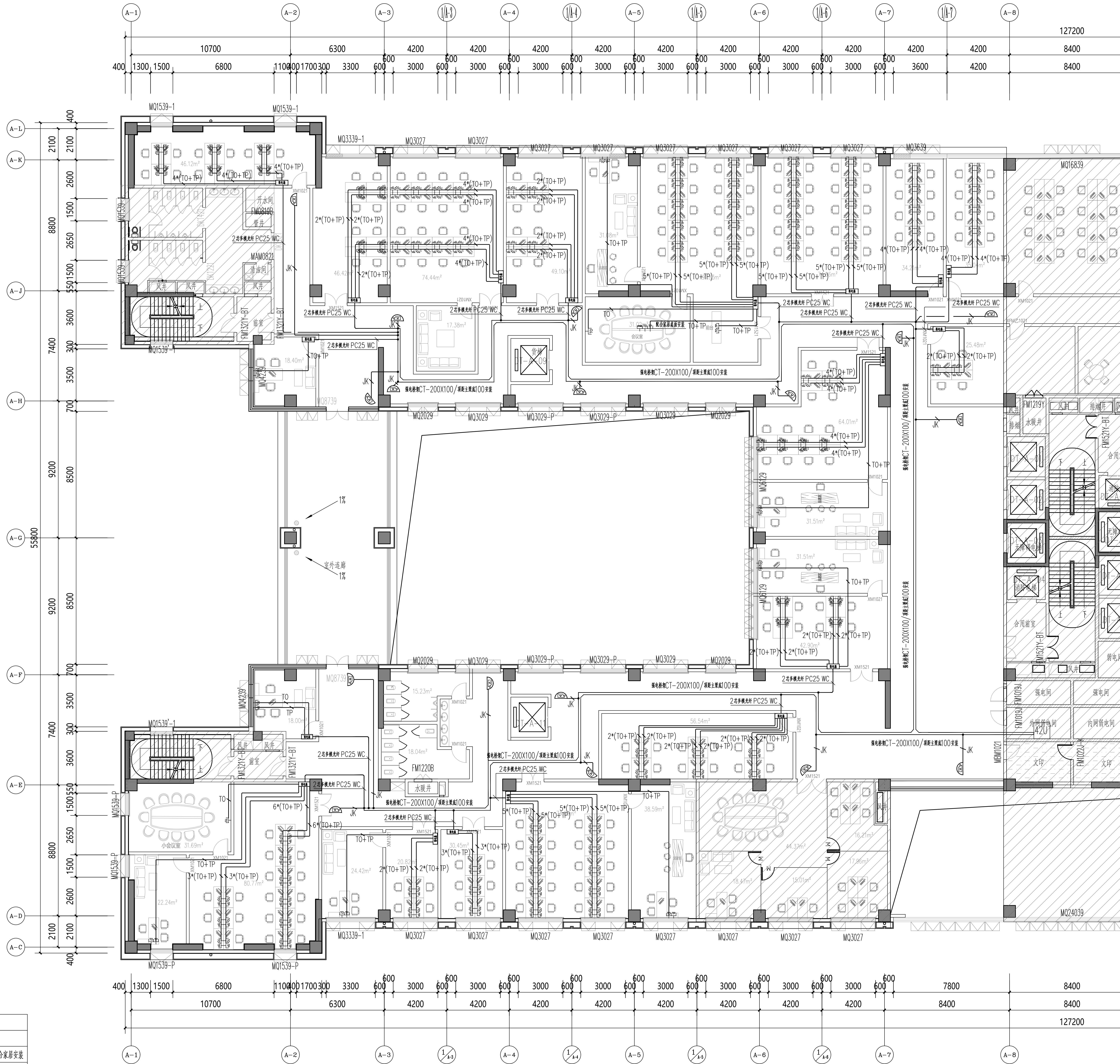

弱电管线敷设说明:

TP: CAT6a-JDG20-WC FC

TO: CAT6a-JDG20-WC FC

T0TP:2*CAT6a-JDG20-WC FC)

JK-CAT6a-JDG20-WC.CE

M: CAT6a-JDG20-WC CF

图例	名 称	安装方式
	网络插座	距地0.35米暗装 配合家具安装
	电话插座	距地0.35米暗装 配合家具安装
	无线WiFi	天花内安装
	1080P半球彩色高清摄像机	天花内安装
	门禁控制器	天花内安装
	人脸识别读卡器	距地1.35米安装
	电控锁	门上安装
	门磁开关	门上安装
	出门按钮	距地1.35米安装

图 例	名 称	安装方式
	86型接线盒	详见平面标注
	10A单相二孔/三孔插座（安全型）	底距地0.35米暗装/办公室插座配合家居安装
	10A净水器用单相二孔/三孔插座（安全型）	底距地0.35米暗装/防溅型
	10A单相二孔/三孔插座（安全型）	底距地1.2米暗装
	16A电热水器用单相二孔/三孔插座（安全型）	底距地2.4米暗装/防溅型
	10A冰箱用单相二孔/三孔插座（安全型）	底距地1.35米暗装/防溅型
	16A单相二孔/三孔插座（安全型）带开关	底距地1.35米暗装/防溅型
	10A地插单相二孔/三孔插座（安全型）	地面安装
	照明配电箱	底距地1.5米暗装

1997	1998	1999	2000	2001	2002	2003	2004	2005	2006	2007	2008	2009	2010	2011	2012	2013	2014	2015	2016	2017	2018	2019	2020	2021	2022	2023	2024	2025	2026	2027	2028	2029	2030	2031	2032	2033	2034	2035	2036	2037	2038	2039	2040	2041	2042	2043	2044	2045	2046	2047	2048	2049	2050	2051	2052	2053	2054	2055	2056	2057	2058	2059	2060	2061	2062	2063	2064	2065	2066	2067	2068	2069	2070	2071	2072	2073	2074	2075	2076	2077	2078	2079	2080	2081	2082	2083	2084	2085	2086	2087	2088	2089	2090	2091	2092	2093	2094	2095	2096	2097	2098	2099	2100	2101	2102	2103	2104	2105	2106	2107	2108	2109	2110	2111	2112	2113	2114	2115	2116	2117	2118	2119	2120	2121	2122	2123	2124	2125	2126	2127	2128	2129	2130	2131	2132	2133	2134	2135	2136	2137	2138	2139	2140	2141	2142	2143	2144	2145	2146	2147	2148	2149	2150	2151	2152	2153	2154	2155	2156	2157	2158	2159	2160	2161	2162	2163	2164	2165	2166	2167	2168	2169	2170	2171	2172	2173	2174	2175	2176	2177	2178	2179	2180	2181	2182	2183	2184	2185	2186	2187	2188	2189	2190	2191	2192	2193	2194	2195	2196	2197	2198	2199	2200	2201	2202	2203	2204	2205	2206	2207	2208	2209	2210	2211	2212	2213	2214	2215	2216	2217	2218	2219	2220	2221	2222	2223	2224	2225	2226	2227	2228	2229	2230	2231	2232	2233	2234	2235	2236	2237	2238	2239	2240	2241	2242	2243	2244	2245	2246	2247	2248	2249	2250	2251	2252	2253	2254	2255	2256	2257	2258	2259	2260	2261	2262	2263	2264	2265	2266	2267	2268	2269	2270	2271	2272	2273	2274	2275	2276	2277	2278	2279	2280	2281	2282	2283	2284	2285	2286	2287	2288	2289	2290	2291	2292	2293	2294	2295	2296	2297	2298	2299	2300	2301	2302	2303	2304	2305	2306	2307	2308	2309	2310	2311	2312	2313	2314	2315	2316	2317	2318	2319	2320	2321	2322	2323	2324	2325	2326	2327	2328	2329	2330	2331	2332	2333	2334	2335	2336	2337	2338	2339	2340	2341	2342	2343	2344	2345	2346	2347	2348	2349	2350	2351	2352	2353	2354	2355	2356	2357	2358	2359	2360	2361	2362	2363	2364	2365	2366	2367	2368	2369	2370	2371	2372	2373	2374	2375	2376	2377	2378	2379	2380	2381	2382	2383	2384	2385	2386	2387	2388	2389	2390	2391	2392	2393	2394	2395	2396	2397	2398	2399	2400	2401	2402	2403	2404	2405
------	------	------	------	------	------	------	------	------	------	------	------	------	------	------	------	------	------	------	------	------	------	------	------	------	------	------	------	------	------	------	------	------	------	------	------	------	------	------	------	------	------	------	------	------	------	------	------	------	------	------	------	------	------	------	------	------	------	------	------	------	------	------	------	------	------	------	------	------	------	------	------	------	------	------	------	------	------	------	------	------	------	------	------	------	------	------	------	------	------	------	------	------	------	------	------	------	------	------	------	------	------	------	------	------	------	------	------	------	------	------	------	------	------	------	------	------	------	------	------	------	------	------	------	------	------	------	------	------	------	------	------	------	------	------	------	------	------	------	------	------	------	------	------	------	------	------	------	------	------	------	------	------	------	------	------	------	------	------	------	------	------	------	------	------	------	------	------	------	------	------	------	------	------	------	------	------	------	------	------	------	------	------	------	------	------	------	------	------	------	------	------	------	------	------	------	------	------	------	------	------	------	------	------	------	------	------	------	------	------	------	------	------	------	------	------	------	------	------	------	------	------	------	------	------	------	------	------	------	------	------	------	------	------	------	------	------	------	------	------	------	------	------	------	------	------	------	------	------	------	------	------	------	------	------	------	------	------	------	------	------	------	------	------	------	------	------	------	------	------	------	------	------	------	------	------	------	------	------	------	------	------	------	------	------	------	------	------	------	------	------	------	------	------	------	------	------	------	------	------	------	------	------	------	------	------	------	------	------	------	------	------	------	------	------	------	------	------	------	------	------	------	------	------	------	------	------	------	------	------	------	------	------	------	------	------	------	------	------	------	------	------	------	------	------	------	------	------	------	------	------	------	------	------	------	------	------	------	------	------	------	------	------	------	------	------	------	------	------	------	------	------	------	------	------	------	------	------	------	------	------	------	------	------	------	------	------	------	------	------	------	------	------	------	------	------	------	------	------	------	------	------	------	------	------	------	------	------	------

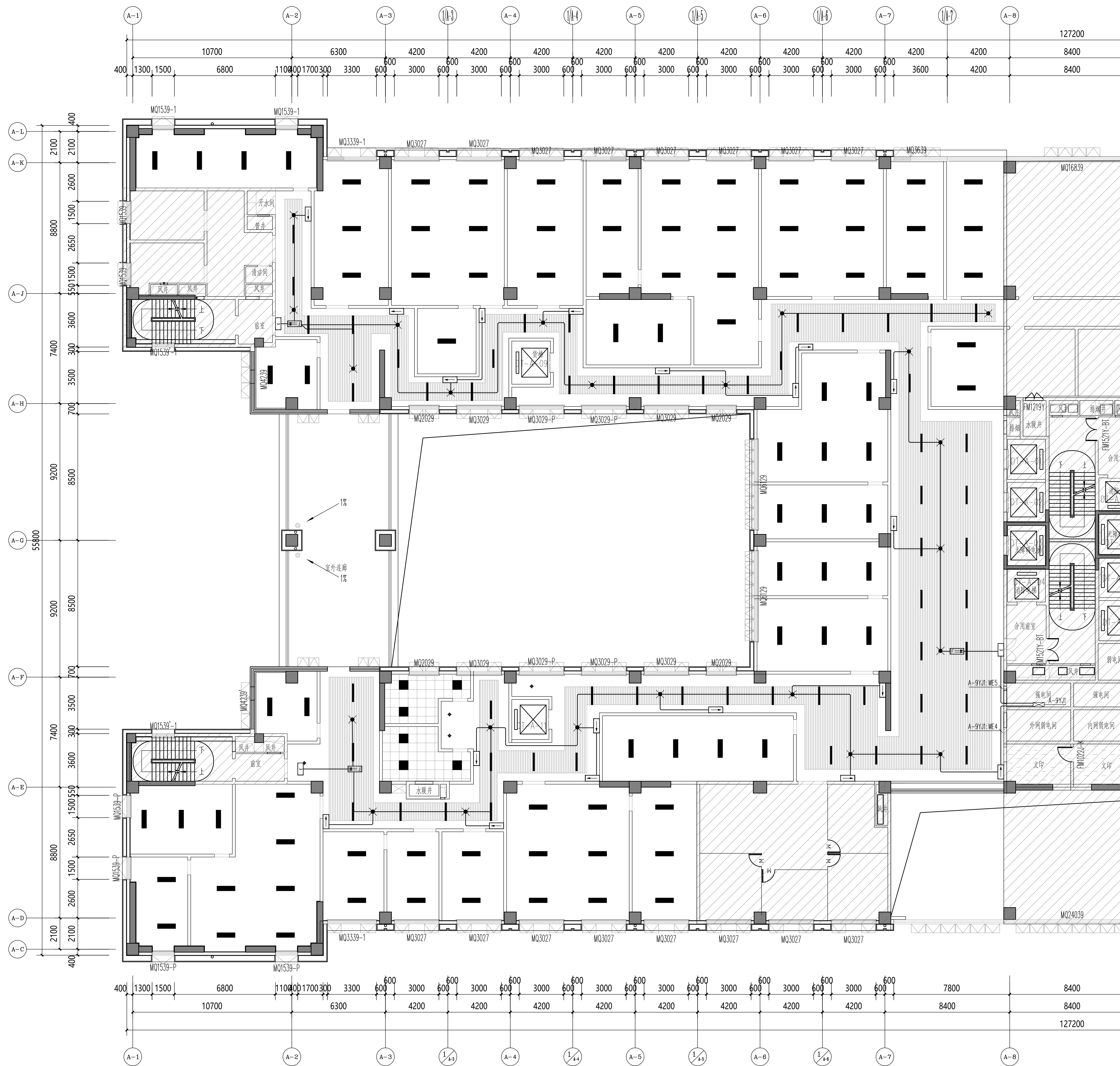



10	A型强制启灯LED灯 色温不低于2700K	DC36V, 7W	塑壳	+2.5m	LED	
9	A型强制启灯LED灯 色温不低于2700K	DC36V, 7W	吸顶	—	LED	
8	疏散出口标志灯	DC36V, 3W	嵌入式	—	LED	
7	双多声路紧急集合 型LED灯	DC36V, 3W	壁挂	—	LED	
6	楼层指示灯	DC36V, 3W	嵌入式	—	LED	
5	安全出口指示灯	DC36V, 3W	嵌入式	—	LED	
4	疏散指示灯 (向右)	DC36V, 3W	嵌入式	—	LED	
3	疏散指示灯 (向左)	DC36V, 3W	嵌入式	—	LED	
2	疏散指示灯 (向右)	DC36V, 3W	嵌入式	—	LED	
1	应急照明配电箱	详见电气设备材料一览表	塑壳	+1.4m	—	
序号	灯具名称	灯具型号及规格	安装 方式	安装 高度	光源 种类	灯具图例

照明设备材料选择一览表

[illegible]

应急照明平面图 1:100
建筑面积：2322.64平方。

图 例	名 称	安装方式
	集中型遥控开关	距地 1.35 米安装
	空调控制线: WDZB-BYJ-7x1.5-JDG25 WC ACE	
	空调电源线: WDZB-BYJ-3x4-JDG20 WC ACE	
附注: 公区走廊空调采用摇控器控制。		

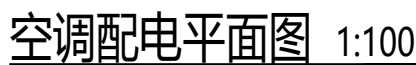

建筑面积：2322.64平方。

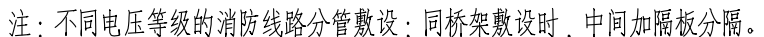

1. 非本院书面批准, 不得随意将任何部分翻印, 切勿以比例尺量此图, 一切依图内数字所示为准, 施工单位必须核对各专业图纸之准确, 如发现有任何矛盾处, 应及时通知本公司, 修改或确认后, 方可施工。

1997	1998	1999	2000	2001	2002	2003	2004	2005	2006	2007	2008	2009	2010	2011	2012	2013	2014	2015	2016	2017	2018	2019	2020	2021	2022	2023	2024	2025	2026	2027	2028	2029	2030	2031	2032	2033	2034	2035	2036	2037	2038	2039	2040	2041	2042	2043	2044	2045	2046	2047	2048	2049	2050	2051	2052	2053	2054	2055	2056	2057	2058	2059	2060	2061	2062	2063	2064	2065	2066	2067	2068	2069	2070	2071	2072	2073	2074	2075	2076	2077	2078	2079	2080	2081	2082	2083	2084	2085	2086	2087	2088	2089	2090	2091	2092	2093	2094	2095	2096	2097	2098	2099	2100	2101	2102	2103	2104	2105	2106	2107	2108	2109	2110	2111	2112	2113	2114	2115	2116	2117	2118	2119	2120	2121	2122	2123	2124	2125	2126	2127	2128	2129	2130	2131	2132	2133	2134	2135	2136	2137	2138	2139	2140	2141	2142	2143	2144	2145	2146	2147	2148	2149	2150	2151	2152	2153	2154	2155	2156	2157	2158	2159	2160	2161	2162	2163	2164	2165	2166	2167	2168	2169	2170	2171	2172	2173	2174	2175	2176	2177	2178	2179	2180	2181	2182	2183	2184	2185	2186	2187	2188	2189	2190	2191	2192	2193	2194	2195	2196	2197	2198	2199	2200	2201	2202	2203	2204	2205	2206	2207	2208	2209	2210	2211	2212	2213	2214	2215	2216	2217	2218	2219	2220	2221	2222	2223	2224	2225	2226	2227	2228	2229	2230	2231	2232	2233	2234	2235	2236	2237	2238	2239	2240	2241	2242	2243	2244	2245	2246	2247	2248	2249	2250	2251	2252	2253	2254	2255	2256	2257	2258	2259	2260	2261	2262	2263	2264	2265	2266	2267	2268	2269	2270	2271	2272	2273	2274	2275	2276	2277	2278	2279	2280	2281	2282	2283	2284	2285	2286	2287	2288	2289	2290	2291	2292	2293	2294	2295	2296	2297	2298	2299	2300	2301	2302	2303	2304	2305	2306	2307	2308	2309	2310	2311	2312	2313	2314	2315	2316	2317	2318	2319	2320	2321	2322	2323	2324	2325	2326	2327	2328	2329	2330	2331	2332	2333	2334	2335	2336	2337	2338	2339	2340	2341	2342	2343	2344	2345	2346	2347	2348	2349	2350	2351	2352	2353	2354	2355	2356	2357	2358	2359	2360	2361	2362	2363	2364	2365	2366	2367	2368	2369	2370	2371	2372	2373	2374	2375	2376	2377	2378	2379	2380	2381	2382	2383	2384	2385	2386	2387	2388	2389	2390	2391	2392	2393	2394	2395	2396	2397	2398	2399	2400	2401	2402	2403	2404	2405
------	------	------	------	------	------	------	------	------	------	------	------	------	------	------	------	------	------	------	------	------	------	------	------	------	------	------	------	------	------	------	------	------	------	------	------	------	------	------	------	------	------	------	------	------	------	------	------	------	------	------	------	------	------	------	------	------	------	------	------	------	------	------	------	------	------	------	------	------	------	------	------	------	------	------	------	------	------	------	------	------	------	------	------	------	------	------	------	------	------	------	------	------	------	------	------	------	------	------	------	------	------	------	------	------	------	------	------	------	------	------	------	------	------	------	------	------	------	------	------	------	------	------	------	------	------	------	------	------	------	------	------	------	------	------	------	------	------	------	------	------	------	------	------	------	------	------	------	------	------	------	------	------	------	------	------	------	------	------	------	------	------	------	------	------	------	------	------	------	------	------	------	------	------	------	------	------	------	------	------	------	------	------	------	------	------	------	------	------	------	------	------	------	------	------	------	------	------	------	------	------	------	------	------	------	------	------	------	------	------	------	------	------	------	------	------	------	------	------	------	------	------	------	------	------	------	------	------	------	------	------	------	------	------	------	------	------	------	------	------	------	------	------	------	------	------	------	------	------	------	------	------	------	------	------	------	------	------	------	------	------	------	------	------	------	------	------	------	------	------	------	------	------	------	------	------	------	------	------	------	------	------	------	------	------	------	------	------	------	------	------	------	------	------	------	------	------	------	------	------	------	------	------	------	------	------	------	------	------	------	------	------	------	------	------	------	------	------	------	------	------	------	------	------	------	------	------	------	------	------	------	------	------	------	------	------	------	------	------	------	------	------	------	------	------	------	------	------	------	------	------	------	------	------	------	------	------	------	------	------	------	------	------	------	------	------	------	------	------	------	------	------	------	------	------	------	------	------	------	------	------	------	------	------	------	------	------	------	------	------	------	------	------	------	------	------	------	------	------	------	------	------	------	------	------	------	------	------	------

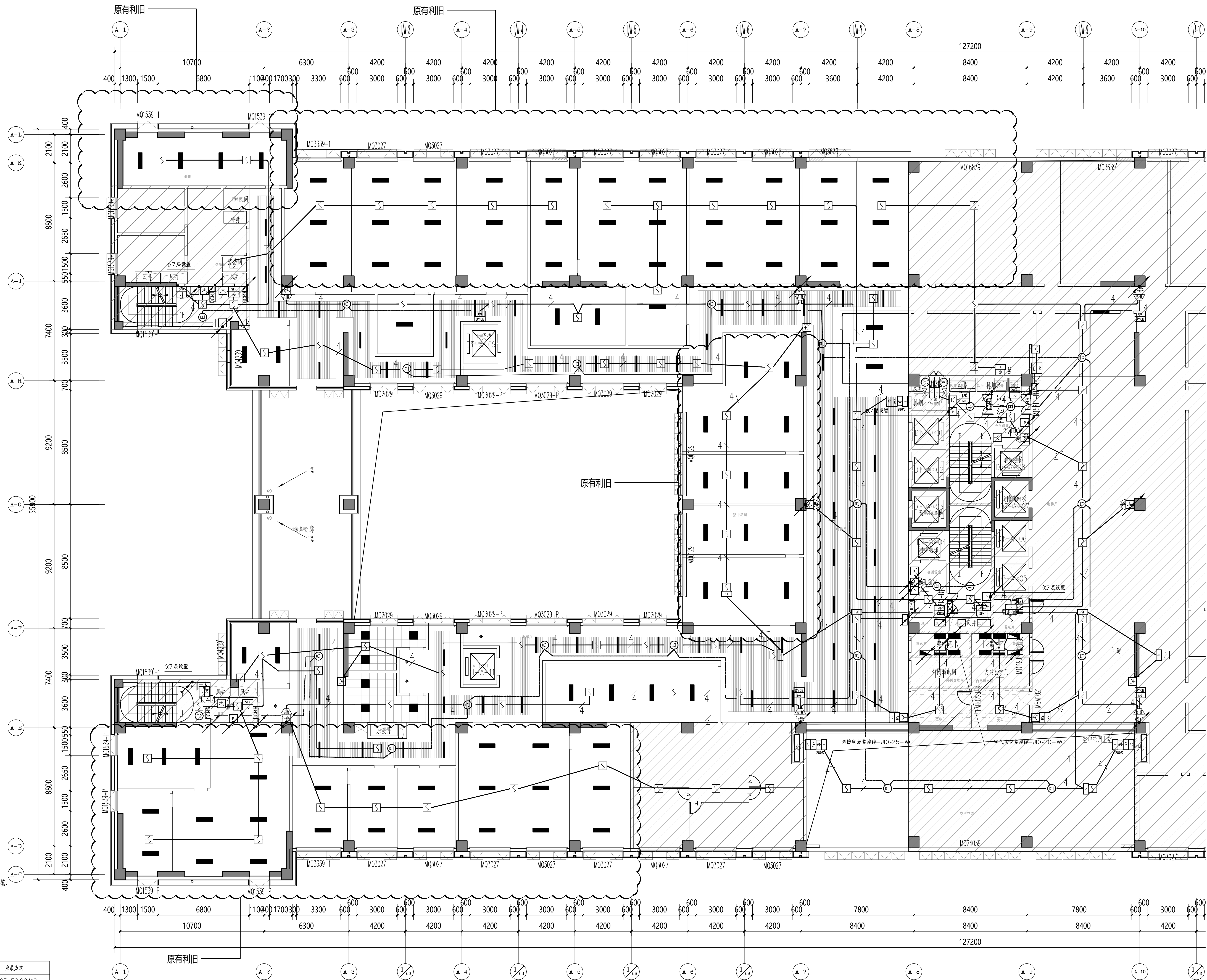

1. 金属管明敷时外壁应刷防火涂料。
2. 当线管敷设在不燃性结构内，且保护层厚度不小于30mm时。
3. 上段线管敷设在易燃物内时，线管应采取防火保护措施，线管应用相同燃燃耐火电线电缆。
4. 楼梯间内感烟探测器与消防广播基本按三层设置布置一个考虑。
5. 各报警回路应留置30%左右的裕量作为以后扩充。
6. 消防控制模件严禁设置在配电箱内。
7. 线型光感火灾探测器报警建筑内未设火灾探测器1处来自各安装1组。
8. 阴影部分非本次设计范围。

名称	管 线 规 格	安装方式
消防报警总站J	NH-RVS 2x1.5/JDG20	(消防桥架) CT-FC.CC.WC
消防电话线路SK	NH-RVS 2x2.5/JDG25; 干线 2x4.0	(消防桥架) CT-FC.CC.WC
消防广播线路YK	NH-KVV-6x1.5/JDG25	(消防桥架) CT-FC.CC.WC
消防电话线路DH	NH-RVVP 2x1.5/JDG20	(消防桥架) CT-FC.CC.WC
消防广播线路GB	NH-RVV 2x1.5/JDG20	(消防桥架) CT-FC.CC.WC
消防报警电话总机TX	NH-RVS 2x1.5/JDG20	(消防桥架) CT-FC.CC.WC
视频线SP	SYV-75-5/JDG25	(消防桥架) CT-FC.CC.WC

消防自动报警平面图 1:100

附注：阴影区域非本次设计范围

建筑面积：2322.64平方。