

工程名称： 仁化产业转移工业园区基础设施建设（二期） - 消防站基础设施配套建设项目

最高投标限价

最高投标限价（小写）： 312163.28

（大写）： 叁拾壹万贰仟壹佰陆拾叁元贰角捌分

编制人：

人：



（造价专业人员签字及盖章）

审核人：

人：



（签字及盖章）

编制单位：



（盖章）

法定代表人或其授权人：

朱英

（签字或盖章）

招标人：

法定代表人或其授权人：

李伟



（签字或盖章）

编制时间：

2026.6.26

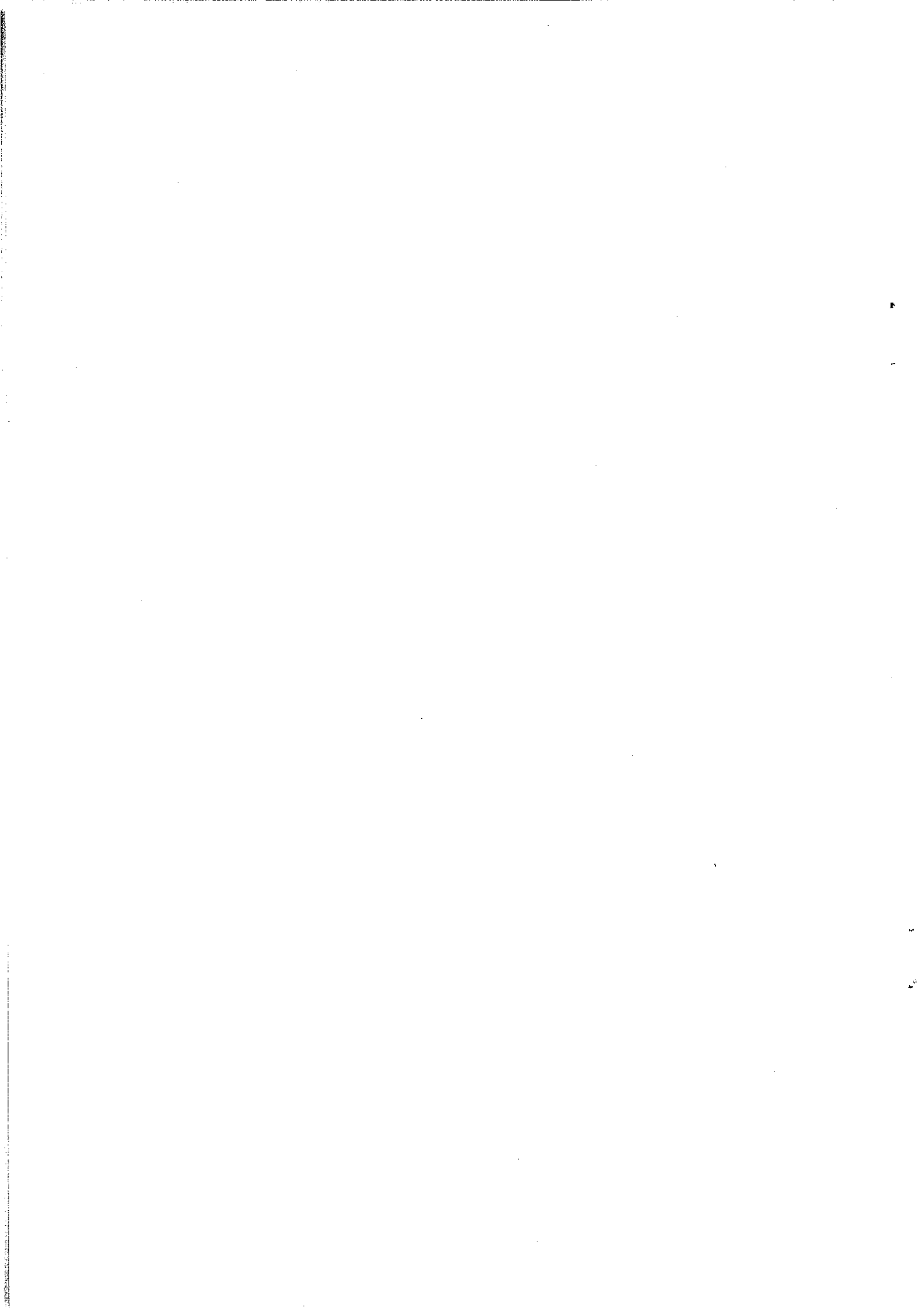

广东加达工程咨询有限公司

关于仁化产业转移工业园区基础建设（二期）-消防站基础设施配 套建设项目 预算编制的报告

仁化县丹霞旅游经济开发试验区管理委员会：

受贵单位委托，遵循客观公正、实事求是的原则，我司对“仁化产业转移工业园区基础建设（二期）-消防站基础设施配套建设项目”进行了预算编制，本次编制是在仁化县丹霞旅游经济开发试验区管理委员会提供的资料基础上进行的，仁化县丹霞旅游经济开发试验区管理委员会对提供资料的真实性、完整性和有效性负责，现将编制情况报告如下：

一、项目概况

（一）项目内容：

建设主要内容：新建雨篷、车棚、地面硬化、室内改造等

（二）实施地点：韶关仁化产业园区周田片区

（三）建设单位：仁化县丹霞旅游经济开发试验区管理委员会

二、编制依据

1、《仁化产业转移工业园区基础建设（二期）-消防站基础设施配套建设项目》施工图

2、计价方式及套价依据：按清单计价，按照国家标准《建设工程工程量清单计价标准》（GB/T 50500-2024），执行《广东省房屋建筑与装饰工程综合定额（2018）》、《广东省市政工程综合定额（2018）》、《广东省通用安装工程综合定额（2018）》、《广东省园林绿化工程综合定额（2018）》，不足部分参考相应工程定额。

3、常用材料执行仁住建字[2026]3号文信息价，韶关市2026年5月信息价及其他县市信息价，常用材料以外的结合现行市场价格。

4、现行标准规范和其他相关文件。

三、取费标准

绿色施工安全防护措施费：按各专业对应取费标准计取；税金的费率按9%计取；

四、编制说明

1、土石方运距暂定5公里内；

2、暂列金额暂按分部分项合计的5%计取。投标时按给定金额统一报价，但并不属于承包人所有，也不必然发生，只能按照发包人(建设单位)的指示使用，其最终结算费用应以实际发生为准，其余额仍归发包人(建设单位)所有。该费用用于施工中可能发生的费用、工程变更、合同约定调整因素出现时的工程价款调整以及发生的索赔、现场签证、政策性调整等。结算时按实际施工工作量计取，按招标文件、合同约定等条款进行结算。

3、办公桌(5张)：常规尺寸1200*600*760，三胺板，暂估单价380元/张，5张合计暂估金额1900元；

4、文件柜(5个)：常规尺寸1800*400*2000，三胺板，暂估单价850元/个，5个合计暂估金额4250元；

5、网椅(17张)：靠背扶手黑色全新加厚框架，透气网布，2.0mm高密度海绵，A3钢衬黑弓形架，暂估单价180元/张，17张合计暂估金额3060元；

6、长茶几(1张)：三胺板浅胡桃色1400*700*430，暂估单价600元/张，1张合计暂估金额600元；

7、休闲沙发(1套)：3座长沙发+单人沙发1个，暂估单价3580元/套，1套合计暂估金额3580元；

8、单人衣柜（7个）：常规尺寸 900*400*2000，暂估单价 1580 元/个，7 个合计暂估金额 11060 元；

9、餐桌（1套）：1.8 米圆桌，松木+玻璃转盘，暂估单价 1680 元/套，1 套合计暂估金额 1680 元；

10、餐桌椅子（10张）：松木+水性漆，暂估单价 160 元/张，10 张合计暂估金额 1600 元；

11、单人实木床（8张）：基材采用 E1 级多层实木板、优质绿色环保产品，优质三聚氰胺饰面，同色 PVC 封边，优质五金配件，常规尺寸 900*2200，暂估单价 1700 元/张，8 张合计暂估金额 13600 元；

12、鞋柜（6个）：高密度板+封闭漆，暂估单价 600 元/个，6 个合计暂估金额 3600 元；

13、休闲桌（2张）：基材采用 E1 级多层实木板、优质绿色环保产品，优质三聚氰胺饰面，同色 PVC 封边，优质五金配件，常规尺寸 900*2200，暂估单价 1680 元/张，2 张合计暂估金额 3360 元；

14、会议台（1张）：常规尺寸 1600*2600*750，三胺板，暂估单价 4975 元/张，1 张合计暂估金额 4975 元；

15、凳子（10张）：三胺板+皮质外包座，暂估单价 260 元/张，10 张合计暂估金额 2600 元；

16、置物架（2个）：铁架 800*3600*2800，暂估单价 2200 元/个，2 个合计暂估金额 4400 元；

17、饮水机（2台）：冷热款，暂估单价 699 元/台，2 台合计暂估金额 1398 元；

18、油烟机（1台）：22 立方钢化玻璃面板，暂估单价 2585 元/台，1 台合计暂估金额 2585 元；

19、燃气炉（1台）：钢化玻璃台式，两用 4.2KW 猛火节能燃气灶，暂估单价 999 元/台，1 台合计暂估金额 999 元；

20、消毒柜（1台）：家用立柜式，二级高温消毒，双门台式，暂估单

价 1599 元/台，1 台合计暂估金额 1599 元；

21、冰箱（1 台）：536 升双变频离子净味系列，对开门冰箱，暂估单价 2899 元/台，1 台合计暂估金额 2899 元；

22、电视机（1 台）：85 寸，暂估单价 4299 元/台，1 台合计暂估金额 4299 元；

23、热水器（1 台）：2000W 速热，80 升容量，暂估单价 1899 元/台，1 台合计暂估金额 1899 元；

24、花洒（1 套）：陶瓷阀芯，暂估单价 1459 元/套，1 套合计暂估金额 1459 元；

25、空调（1 台）：冷暖 1.5 匹，暂估单价 2799 元/台，1 台合计暂估金额 2799 元；

26、洗衣机（1 台）：10KG 大容量滚筒全自动洗烘一体机，暂估单价 2399 元/台，1 台合计暂估金额 2399 元；

27、毛巾架/置物架（6 套）：不锈钢材质，暂估单价 350 元/套，6 套合计暂估金额 2100 元；

28、烘干机（1 台）：简易款，暂估单价 499 元/台，1 台合计暂估金额 499 元；

29、办公电脑（4 台）：海光处理器，分辨率 1920*1080 标准办公配置，暂估单价 4700 元/台，4 台合计暂估金额 18800 元；

30、办公室打印机（2 台）：惠普全彩打印机型，暂估单价 2980 元/台，2 台合计暂估金额 5960 元；

31、碎纸机（1 台）：得力品牌，自动进出纸张，暂估单价 499 元/台，1 台合计暂估金额 499 元。

五、编制结果

仁化产业转移工业园区基础建设（二期）-消防站基础设施配套建设项目根据现有资料进行预算编制，总造价为 312163.28 元（叁拾壹万贰仟壹佰陆拾叁元贰角捌分）

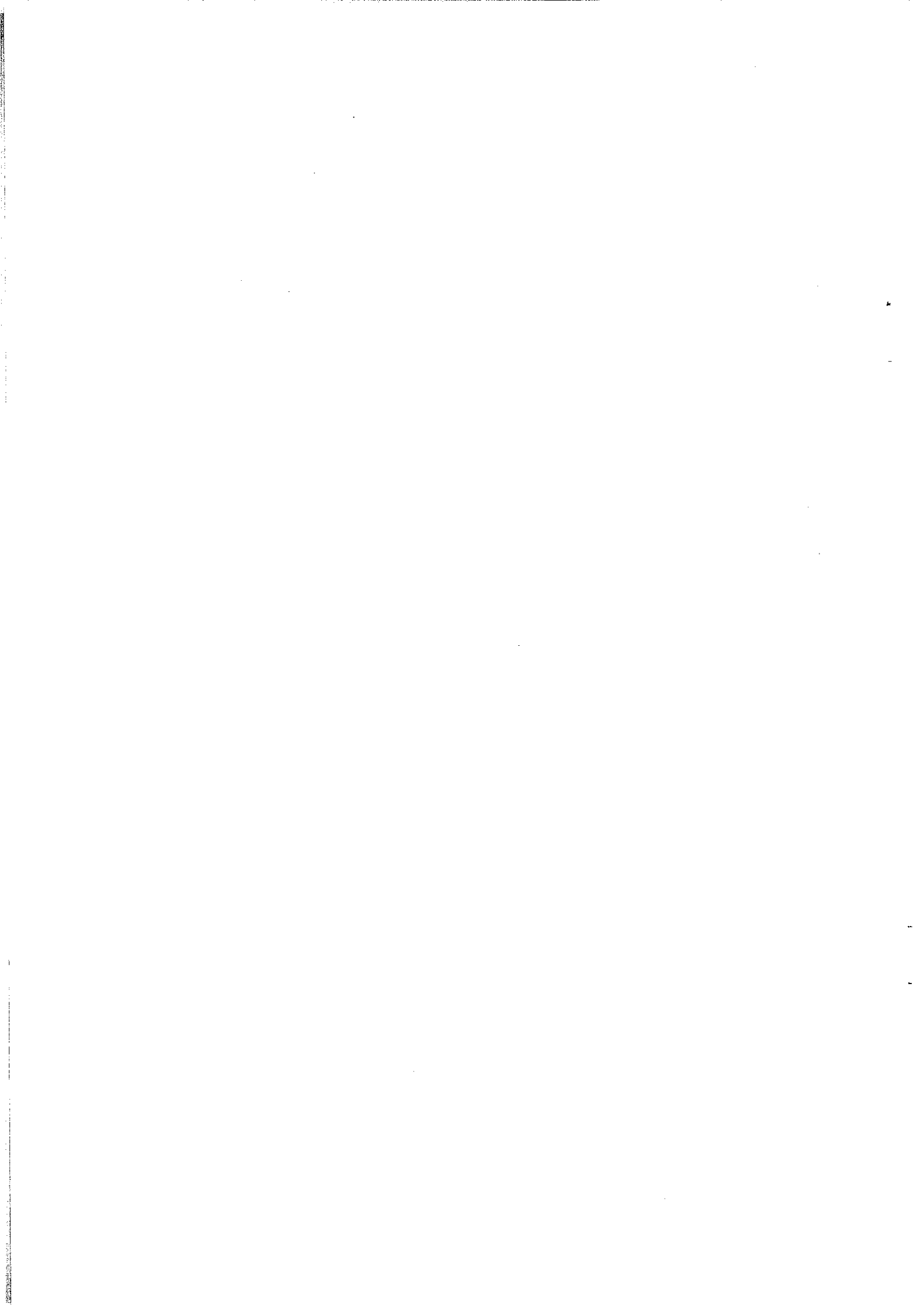

分部分项工程项目清单计价表

工程名称：仁化产业转移工业园区基础建设（二期）-消防站基础设施配套建设项目

标段：

第 1 页 共 8 页

序号	项目编码	项目名称	项目特征描述	计量单位	工程量	金额（元）	
						综合单价	合价
		单项工程					166181.68
		单独装饰					134514
		硬化地面					5100.32
1	010102002001	挖沟槽土方	1. 土类别：一、二类土 2. 开挖深度：综合考虑 3. 运距：5公里内	m3	13.65	31.35	427.93
2	010502030001	地坪	1. 垫层材料种类、厚度：10cm石屑 2. 面层厚度：10cm混凝土（随打随抹、压纹） 3. 混凝土强度等级：C25商品砼 4. 素土碾压实	m2	68.24	68.47	4672.39
		雨棚					17136.81
3	010607003001	钢檩条	1. 钢材品种、规格：镀锌方通、40×80×1.5/40×60×1.5 2. 构件类型：屋面檩条	t	1.44	8951.82	12890.62
4	010901001001	瓦屋面	1. 瓦品种、规格：3.0厚树脂波纹瓦	m2	34.5	47.55	1640.48
5	011503003001	不锈钢晾衣架	1. 材料种类、规格：304不锈钢圆管、Φ32*1.5 2. 安装形式：顶挂式	m	15	112.71	1690.65
6	011503003002	不锈钢晾衣架	1. 材料种类、规格：304不锈钢圆管、Φ32*1.5 2. 安装形式：落地式	m	6	147.55	885.3
7	010502001001	独立基础	1. 混凝土种类：商品砼 2. 混凝土强度等级：C25	m3	0.07	425.12	29.76
		车棚					82816.59
本页小计							22237.13

分部分项工程项目清单计价表

工程名称：仁化产业转移工业园区基
 础建设（二期）-消防站基础设施配
 套建设项目

标段：

第 2 页 共 8 页

序号	项目编码	项目名称	项目特征描述	计量单 位	工程量	金额（元）	
						综合单价	合价
8	010502001002	独立基础	1. 混凝土种类:商品 砼 2. 混凝土强度等 级:C25	m3	0.86	34.6	29.76
9	010603003001	钢管柱	1. 钢材品种、规 格:100*100*3.0镀 锌方通	t	0.526	8919.97	4691.9
10	011101003001	自流平楼地面	1. 面漆材料种类、 厚度:3-5mm环氧地 坪漆	m2	93.22	105.19	9805.81
11	010502030002	地坪	1. 面层厚度:15cm 混凝土 2. 混凝土强度等 级:C25商品砼	m2	93.22	93.51	8717
12	010502031001	坡道	1. 面层厚度:0- 150mm 2. 混凝土种类:商 品砼 3. 混凝土强度等 级:C25	m2	18	34.47	620.46
13	010607003002	钢檩条	1. 钢材品种、规 格:镀锌方通、 40×60×4.0 2. 构件类型:屋面 檩条	t	0.874	8951.82	7823.89
14	010602001001	钢屋架	1. 钢材品种、规 格:镀锌方通、 40×80×4/40×60 ×4	t	0.544	8837.23	4807.45
15	010901001002	瓦屋面	1. 瓦品种、规 格:3.0厚树脂波纹 瓦	m2	109.12	47.55	5188.66
16	010401008001	零星砌砖	1. 零星砌砖名称、 部位:砖砌反沿 2. 砖品种、规格、 强度等级:标准砖 3. 砂浆强度等 级:M7.5水泥砂浆	m3	1.01	719.09	726.28
本页小计							42411.21

分部分项工程项目清单计价表

工程名称：仁化产业转移工业园区基
 础建设（二期）-消防站基础设施配
 套建设项目

标段：

第 3 页 共 8 页

序号	项目编码	项目名称	项目特征描述	计量单 位	工程量	金额（元）		
						综合单价	合价	
17	011202001001	零星项目一般抹灰	1. 基层类型、部 位：反沿 2. 各层厚度、材料 种类及强度等 级：20mm1:2.5水泥 砂浆	m2	15.12	97.17	1469.21	
18	010903002001	墙面涂膜防水	1. 防水膜品种：聚 合物水泥(JS)防水 涂料 2. 涂膜厚度、遍 数：2mm	m2	239.2	58.86	14079.31	
19	011403003001	刮腻子	1. 基层类型：墙面 2. 腻子种类：成品 腻子粉(耐水型) 3. 刮腻子遍数：1遍	m2	254.32	8.72	2217.67	
20	011403001001	抹灰面油漆	1. 基层类型：墙面 2. 油漆品种、刷漆 遍数：外墙漆底油 一遍面油一遍	m2	254.32	14.02	3565.57	
21	011207001001	轻质隔墙	1. 隔墙、隔断类 型：75厚轻钢龙骨 石膏板隔墙(包龙 骨) 双面	m2	119.6	90.32	10802.27	
22	010607009001	钢板天沟	1. 钢材品种、规 格：2.0厚不锈钢板 2. 具体做法详见大 样图	m	25.2	299.73	7553.2	
23	031001008001	塑料管	1. 材质：PVC排水管 2. 规格：φ 110 3. 连接形式：粘接	m	23.4	30.69	718.15	
		标线					204.8	
24	040205007001	标线	1. 类型：150mm宽黄 色反光热熔标线	m2	5.55	36.9	204.8	
		拆除工程					448.99	
25	011605001001	平面块料拆除	1. 拆除的基层类 型：20mm厚水泥砂 浆 2. 饰面材料种 类：10mm厚地砖 3. 运距：拆除废料 外运5公里	m2	6.87	12.27	84.29	
本页小计								40694.47

分部分项工程项目清单计价表

工程名称：仁化产业转移工业园区基
 础建设（二期）-消防站基础设施配
 套建设项目

标段：

第 4 页 共 8 页

序号	项目编码	项目名称	项目特征描述	计量单 位	工程量	金额（元）	
						综合单价	合价
26	011601001001	砖砌体拆除	1. 砌体名称：砖墙 拆除 2. 运距：拆除废料 外运5公里	m3	1.2	194.57	233.48
27	011610002001	金属门窗拆除	1. 门窗洞口尺 寸：900*2100 2. 运距：拆除废料 外运5公里	m2	1.89	69.43	131.22
		改造工程					28806.49
		一层					7203.8
28	010401002001	封门洞	1. 砖品种、规格、 强度等级：标准砖 2. 墙体类型：封门 洞 3. 墙体厚度：240mm 4. 砂浆强度等 级：M7.5水泥砂浆	m3	0.45	1049.95	472.48
29	010401008002	零星砌砖	1. 零星砌砖名称、 部位：砖砌包管1/4 砖 2. 砖品种、规格、 强度等级：标准砖 3. 砂浆强度等 级：M7.5水泥砂浆	m3	0.14	719.09	100.67
30	011201001001	墙、柱面一般抹灰	1. 基层类型、部 位：内墙面 2. 各层厚度、材料 种类及强度等 级：15厚1:1:6水泥 石灰砂浆底、5厚 1:0.3:3水泥石灰 砂浆罩面	m2	29.04	29.41	854.07
31	011403003002	刮腻子	1. 基层类型：墙面 2. 腻子种类：成品 腻子粉（耐水型） 3. 刮腻子遍数：1遍	m2	1.89	8.72	16.48
32	011403001002	抹灰面油漆	1. 油漆品种、刷漆 遍数：乳胶漆底油 一遍面油一遍	m2	1.89	14.87	28.1
本页小计							1836.5

分部分项工程项目清单计价表

工程名称：仁化产业转移工业园区基础设施（二期）-消防站基础设施配套建设项目

标段：

第 5 页 共 8 页

序号	项目编码	项目名称	项目特征描述	计量单位	工程量	金额（元）		
						综合单价	合价	
33	011102003001	块料楼地面	1.找平层厚度、材料种类及强度等级：20mm1:3水泥砂浆 2.面层材料品种、规格：800*800抛光砖	m ²	6.87	173.6	1192.63	
34	011105003001	块料踢脚线	1.踢脚线高度：120mm 2.面层材料品种、规格：120*800抛光砖	m	1.01	191.63	193.55	
35	011203003001	块料墙、柱面	1.面层材料品种、规格：300*600内墙砖	m ²	24.25	103.87	2518.85	
36	010903002002	墙面涂膜防水	1.防水膜品种：双组分聚氨酯防水涂膜 2.涂膜厚度、遍数：2mm	m ²	25.26	38.51	972.76	
37	011302001001	平面吊顶天棚	1.龙骨材料种类、规格、中距：装配式U型轻钢天棚龙骨、600×600 2.面板材料品种、规格：铝合金扣板、600×600×0.8 3.压条材料种类、规格：含铝合金收边线	m ²	5.01	170.5	854.21	
		二层					21602.69	
38	010810003001	窗帘轨	1.窗帘轨材质、规格：铝合金单轨	m	16.5	28	462	
39	010810001001	窗帘	1.窗帘材质：布窗帘	m ²	88.8	88.49	7857.91	
40	011207002001	轻质隔断	1.隔墙、隔断类型：铝合金框8mm厚钢化磨砂玻璃隔断	m ²	5.72	251.91	1440.93	
本页小计								15492.84

分部分项工程项目清单计价表

工程名称：仁化产业转移工业园区基
础建设（二期）-消防站基础设施配
套建设项目

标段：

第 6 页 共 8 页

序号	项目编码	项目名称	项目特征描述	计量单 位	工程量	金额（元）		
						综合单价	合价	
41	011302001002	平面吊顶天棚	1. 龙骨材料种类、规格、中距：装配式U型轻钢天棚龙骨、600×600 2. 面板材料品种、规格：铝合金扣板、600×600×0.8 3. 压条材料种类、规格：含铝合金收边线	m ²	73.68	160.72	11841.85	
		安装工程					31667.68	
		一层、二层					31667.68	
42	030412004001	配线	1. 名称：线槽配线 2. 型号：BV 3. 规格：4mm ² 4. 材质：铜芯	m	200	5.52	1104	
43	030412004002	配线	1. 名称：线槽配线 2. 型号：BV 3. 规格：2.5mm ² 4. 材质：铜芯	m	100	3.88	388	
44	030412004003	配线	1. 名称：线槽配线 2. 型号：BV 3. 规格：1.5mm ² 4. 材质：铜芯	m	100	3.07	307	
45	030412002001	线槽	1. 名称：线槽 2. 材质：塑料 3. 规格：14*24	m	200	19.31	3862	
46	030413003001	荧光灯	1. 名称：成套LED光管 2. 规格：30W 3. 安装方式：吸顶式	套	5	63.23	316.15	
47	030413002001	装饰灯	1. 名称：600*600平板灯 2. 安装方式：嵌入式	套	7	202	1414	
48	030413014001	插座	1. 名称：二三插座 2. 规格：10A 3. 安装方式：明装	套	50	21.37	1068.5	
本页小计								20301.5

分部分项工程项目清单计价表

工程名称：仁化产业转移工业园区基
础建设（二期）-消防站基础设施配
套建设项目

标段：

第 7 页 共 8 页

序号	项目编码	项目名称	项目特征描述	计量单 位	工程量	金额（元）		
						综合单价	合价	
49	030413013001	照明开关、按钮	1. 名称：双联单控 开关 2. 规格：10A 3. 安装方式：明装	套	10	23.86	238.6	
50	031001008001	塑料管	1. 材质：PVC给水管 2. 规格：Φ50 3. 连接形式：粘接	m	50	41.96	2098	
51	031001008002	塑料管	1. 材质：PVC排水管 2. 规格：Φ50 3. 连接形式：粘接	m	50	29.92	1496	
52	030506010001	监控摄像设备	1. 名称：半球/枪机 2. 规格：1080P网络 POE音频摄像头 3. 含支架	台	7	662.3	4636.1	
53	030506015001	录像设备	1. 名称：硬盘录像 机 2. 规格：TL- NVR1008R-C/8路远 程硬盘录像机 H.265 3. 含2套4T/监控专 用40PURX硬盘	台	1	2389.61	2389.61	
54	030505016001	显示设备	1. 名称：联想高清 显示器 2. 规格：L1240/高 清	台	1	853.28	853.28	
55	030501015001	交换机	1. 名称：交换机 2. 规格：L- 6108G/4+2路POE交 换机	台	2	1129.15	2258.3	
56	030501010001	路由器	1. 名称：路由器 2. 规格：TL-NVR	台	1	451.02	451.02	
57	030502003001	双绞线缆	1. 名称：网线 2. 规格：超五类	m	610	4.43	2702.3	
58	030412004004	配线	1. 名称：电源线 2. 规格：1.5-2P	m	100	6.63	663	
59	030402011001	成套配电箱	1. 名称：ABS弱电箱	台	3	347.96	1043.88	
60	030413014002	插座	1. 名称：多位排插 2. 规格：公牛	个	2	62.53	125.06	
本页小计								18955.15

分部分项工程项目清单综合单价分析表（简版）

工程名称：仁化产业转移工业园区基
 础建设（二期）-消防站基础设施配
 套建设项目

标段：

第 1 页 共 10 页

序号	项目编码	项目名称	项目特征描述	计量单位	综合单价组成明细（元）					
					人工费	材料费	施工机具使用费	管理费	利润	综合单价
		单项工程								
		单独装饰								
		硬化地面								
1	010102002001	挖沟槽土方	1. 土类别：一、二类土 2. 开挖深度：综合考虑 3. 运距：5公里内	m3	0.77		22.37	3.59	4.63	31.35
2	010502030001	地坪	1. 垫层材料种类、厚度：10cm石屑 2. 面层厚度：10cm混凝土（随打随抹、压纹） 3. 混凝土强度等级：C25商品砼 4. 素土碾压实	m2	17.05	43.44	0.34	4.16	3.48	68.47
		雨棚								
3	010607003001	钢檩条	1. 钢材品种、规格：镀锌方通、40×80×1.5/40×60×1.5 2. 构件类型：	t	468.7	8082.17	115.24	168.98	116.78	8951.82
4	010901001001	瓦屋面	1. 瓦品种、规格：3.0厚树脂波纹瓦	m2	7.35	37.66		1.06	1.47	47.55
5	011503003001	不锈钢晾衣架	1. 材料种类、规格：304不锈钢圆管、Φ32*1.5 2. 安装形式：顶挂式	m	58.65	32.17	1.43	8.45	12.01	112.71

分部分项工程项目清单综合单价分析表（简版）

工程名称：仁化产业转移工业园区基础建设（二期）-消防站基础设施配套建设项目

标段：

第 2 页 共 10 页

序号	项目编码	项目名称	项目特征描述	计量单位	综合单价组成明细（元）					
					人工费	材料费	施工机具使用费	管理费	利润	综合单价
6	011503003002	不锈钢晾衣架	1. 材料种类、规格:304 不锈钢圆管、 $\phi 32 \times 1.5$ 2. 安装形式:落地式	m	58.65	67.02	1.43	8.45	12.01	147.55
7	010502001001	独立基础	1. 混凝土种类:商品砼 2. 混凝土强度等级:C25	m ³	50.29	349.02	0.87	14.71	10.23	425.12
		车棚								
8	010502001002	独立基础	1. 混凝土种类:商品砼 2. 混凝土强度等级:C25	m ³	4.09	28.41	0.07	1.2	0.83	34.6
9	010603003001	钢管柱	1. 钢材品种、规格: :100*100*3.0镀锌方通	t	573	7910.63	104.69	196.12	135.54	8919.97
10	011101003001	自流平楼地面	1. 面漆材料种类、厚度:3-5mm环氧地坪漆	m ²	25.66	69.59	0.18	4.58	5.17	105.19
11	010502030002	地坪	1. 面层厚度:15cm混凝土 2. 混凝土强度等级:C25 商品砼	m ²	13.25	73.58	0.15	3.85	2.68	93.51
12	010502031001	坡道	1. 面层厚度:0-150mm 2. 混凝土种类:商品砼 3. 混凝土强度等级:C25	m ²	6.24	24.95	0.17	1.84	1.28	34.47
13	010607003002	钢檩条	1. 钢材品种、规格:镀锌方通、 40×60×4.0 2. 构件类型:屋面檩条	t	468.7	8082.17	115.24	168.98	116.78	8951.82

分部分项工程项目清单综合单价分析表（简版）

工程名称：仁化产业转移工业园区基
础建设（二期）-消防站基础设施配
套建设项目

标段：

第 3 页 共 10 页

序号	项目编码	项目名称	项目特征描述	计量单位	综合单价组成明细（元）					
					人工费	材料费	施工机具使用费	管理费	利润	综合单价
14	010602001001	钢屋架	1. 钢材品种、规格：镀锌方通、40×80×4/40×60×4	t	474.1	7407.83	485.61	277.74	191.94	8837.23
15	010901001002	瓦屋面	1. 瓦品种、规格：3.0厚树脂波纹瓦	m ²	7.35	37.66		1.06	1.47	47.55
16	010401008001	零星砌砖	1. 零星砌砖名称、部位：砖砌反沿 2. 砖品种、规格、强度等级：标准砖 3. 砂浆强度等级：M7.5水泥砂浆	m ³	342.2	256.65		51.81	68.44	719.09
17	011202001001	零星项目一般抹灰	1. 基层类型、部位：反沿 2. 各层厚度、材料种类及强度等级：20mm1:2.5水泥砂浆	m ²	63.75	10.78		9.88	12.75	97.17
18	010903002001	墙面涂膜防水	1. 防水膜品种：聚合物水泥(JS)防水涂料 2. 涂膜厚度、遍数：2mm	m ²	6.83	49.68		0.99	1.37	58.86
19	011403003001	刮腻子	1. 基层类型：墙面 2. 腻子种类：成品腻子粉(耐水型) 3. 刮腻子遍数：1遍	m ²	4.01	3.31		0.6	0.8	8.72
20	011403001001	抹灰面油漆	1. 基层类型：墙面 2. 油漆品种、刷漆遍数：外墙漆底油一遍面油一	m ²	7.95	3.27		1.2	1.59	14.02

分部分项工程项目清单综合单价分析表（简版）

工程名称：仁化产业转移工业园区基
 础建设（二期）-消防站基础设施配
 套建设项目

标段：

第 5 页 共 10 页

序号	项目编码	项目名称	项目特征描述	计量单位	综合单价组成明细（元）					
					人工费	材料费	施工机具使用费	管理费	利润	综合单价
		一层								
28	010401002001	封门洞	1. 砖品种、规格、强度等级：标准砖 2. 墙体类型：封门洞 3. 墙体厚度：240mm 4. 砂浆强度等级：M7.5水泥砂浆	m3	546.3	317.49		76.87	109.27	1049.95
29	010401008002	零星砌砖	1. 零星砌砖名称、部位：砖砌包管1/4砖 2. 砖品种、规格、强度等级：标准砖 3. 砂浆强度等级：M7.5水泥砂浆	m3	342.2	256.65		51.81	68.44	719.09
30	011201001001	墙、柱面一般抹灰	1. 基层类型、部位：内墙面 2. 各层厚度、材料种类及强度等级：15厚 1:1:6水泥石灰砂浆底、5厚1:0.3:3水泥石灰砂浆	m2	14.38	9.92		2.23	2.88	29.41
31	011403003002	刮腻子	1. 基层类型：墙面 2. 腻子种类：成品腻子粉（耐水型） 3. 刮腻子遍数：1遍	m2	4.01	3.31		0.6	0.8	8.72
32	011403001002	抹灰面油漆	1. 油漆品种、刷漆遍数：乳胶漆底油一遍面油一	m2	7.95	4.13		1.2	1.59	14.87

分部分项工程项目清单综合单价分析表（简版）

工程名称：仁化产业转移工业园区基
 础建设（二期）-消防站基础设施配
 套建设项目

标段：

第 6 页 共 10 页

序号	项目编码	项目名称	项目特征描述	计量单位	综合单价组成明细（元）					
					人工费	材料费	施工机具使用费	管理费	利润	综合单价
33	011102003001	块料楼地面	1.找平层厚度、材料种类及强度等级:20mm1:3水泥砂浆 2.面层材料品种、规格:800*800抛光砖	m ²	39.28	119.5		6.96	7.86	173.6
34	011105003001	块料踢脚线	1.踢脚线高度:120mm 2.面层材料品种、规格:120*800抛光砖	m	63.79	103.77		11.31	12.76	191.63
35	011203003001	块料墙、柱面	1.面层材料品种、规格:300*600内墙砖	m ²	48.6	38.02		7.53	9.72	103.87
36	010903002002	墙面涂膜防水	1.防水膜品种:双组分聚氨酯防水涂料 2.涂膜厚度	m ²	7.76	28.07		1.12	1.55	38.51
37	011302001001	平面吊顶天棚	1.龙骨材料种类、规格、中距:装配式U型轻钢天棚龙骨、600×600 2.面板材料品种、规格:铝合金扣板、600×600×0.8 3.压条材料种类、规格:含铝合金收	m ²	32.89	125.95	0.1	4.97	6.6	170.5
		二层								
38	010810003001	窗帘轨	1.窗帘轨材质、规格:铝合金单轨	m	3.06	23.88		0.45	0.61	28

分部分项工程项目清单综合单价分析表（简版）

工程名称：仁化产业转移工业园区基础设施（二期）-消防站基础设施配套建设项目

标段：

第 7 页 共 10 页

序号	项目编码	项目名称	项目特征描述	计量单位	综合单价组成明细（元）					
					人工费	材料费	施工机具使用费	管理费	利润	综合单价
39	010810001001	窗帘	1. 窗帘材质：布窗帘	m2	2.95	84.53		0.43	0.59	88.49
40	011207002001	轻质隔断	1. 隔墙、隔断类型：铝合金框8mm厚钢化磨砂玻璃隔断	m2	34.17	205.61		5.3	6.83	251.91
41	011302001002	平面吊顶天棚	1. 龙骨材料种类、规格、中距：装配式U型轻钢天棚龙骨、600×600 2. 面板材料品种、规格：铝合金扣板、600×600×0.8 3. 压条材料种类、规格：含铝合金收	m2	29.02	121.39	0.1	4.39	5.82	160.72
		安装工程								
		一层、二层								
42	030412004001	配线	1. 名称：线槽配线 2. 型号：BV 3. 规格：4mm2 4. 材质：铜芯	m	1.24	3.68		0.36	0.25	5.52
43	030412004002	配线	1. 名称：线槽配线 2. 型号：BV 3. 规格：2.5mm2 4. 材质：铜芯	m	1.01	2.37		0.29	0.2	3.88
44	030412004003	配线	1. 名称：线槽配线 2. 型号：BV 3. 规格：1.5mm2 4. 材质：铜芯	m	1.01	1.56		0.29	0.2	3.07

分部分项工程项目清单综合单价分析表（简版）

工程名称：仁化产业转移工业园区基
础建设（二期）-消防站基础设施配
套建设项目

标段：

第 8 页 共 10 页

序号	项目编码	项目名称	项目特征描述	计量单位	综合单价组成明细（元）					
					人工费	材料费	施工机具使用费	管理费	利润	综合单价
45	030412002001	线槽	1.名称:线槽 2.材质:塑料 3.规格:14*24	m	11.31	2.49		3.25	2.26	19.31
46	030413003001	荧光灯	1.名称:成套LED光管 2.规格:30W 3.安装方式:吸顶式	套	21.72	30.93		6.24	4.34	63.23
47	030413002001	装饰灯	1.名称:600*600平板灯 2.安装方式:嵌入式	套	12.65	183.19		3.63	2.53	202
48	030413014001	插座	1.名称:二三插座 2.规格:10A 3.安装方式:明装	套	8.75	8.36		2.51	1.75	21.37
49	030413013001	照明开关、按钮	1.名称:双联单控开关 2.规格:10A 3.安装方式:明装	套	8.96	10.54		2.58	1.79	23.86
50	031001008001	塑料管	1.材质:PVC给水管 2.规格:φ50 3.连接形式:粘接	m	14.94	19.85	0.03	4.15	2.99	41.96
51	031001008002	塑料管	1.材质:PVC排水管 2.规格:φ50 3.连接形式:粘接	m	15.17	7.51		4.21	3.04	29.92
52	030506010001	监控摄像设备	1.名称:半球/枪机 2.规格:1080P网络POE音频摄像头 3.含支架	台	231.6	308.5	3.24	72	46.97	662.3

分部分项工程项目清单综合单价分析表（简版）

工程名称：仁化产业转移工业园区基
础建设（二期）-消防站基础设施配
套建设项目

标段：

第 9 页 共 10 页

序号	项目编码	项目名称	项目特征描述	计量单位	综合单价组成明细（元）					
					人工费	材料费	施工机具使用费	管理费	利润	综合单价
53	030506015001	录像设备	1. 名称：硬盘录像机 2. 规格：TL-NVR1008R-C/8路远程硬盘录像机 H. 265 3. 含2套4T/监控专用40PURX硬盘	台	335.4	1884.31		102.83	67.08	2389.61
54	030505016001	显示设备	1. 名称：联想高清显示器 2. 规格：Li240/高清	台	66.57	749.25	2.48	21.17	13.81	853.28
55	030501015001	交换机	1. 名称：交换机 2. 规格：L-6108G/4+2路POE交换机	台	161.6	862.03	15.72	54.36	35.46	1129.15
56	030501010001	路由器	1. 名称：路由器 2. 规格：TL-NVR	台	183.3	165.49	6.2	58.11	37.9	451.02
57	030502003001	双绞线缆	1. 名称：网线 2. 规格：超五类	m	1.09	2.74	0.03	0.34	0.22	4.43
58	030412004004	配线	1. 名称：电源线 2. 规格：1.5-2P	m	0.87	5.33		0.25	0.17	6.63
59	030402011001	成套配电箱	1. 名称：ABS弱电箱	台	158.2	112.67		45.46	31.64	347.96
60	030413014002	插座	1. 名称：多位排插 2. 规格：公牛	个	12.94	43.28		3.72	2.59	62.53
61	030412001001	配管	1. 名称：PVC线管 2. 规格：Φ 20	m	10.35	2.78		2.98	2.07	18.18

专业工程暂估价明细表

工程名称：仁化产业转移工业园区基
础建设（二期）-消防站基础设施配
套建设项目

标段：

第 1 页 共 3 页

序号	专业工程名称	暂估金额（元）			确认金额（元）			调整金额± （元）	备注
		不含税价 格	增值税	含税价格	不含税 价格	增值税	含税价格		
		A ₁	B ₁	C ₁	A ₂	B ₂	C ₂	D=C ₂ -C ₁	
	办公桌（5张）	1900		1900					暂按380元/张计取
	文件柜（5个）	4250		4250					暂按850元/个计取
	网椅（17张）	3060		3060					暂按180元/张计取
	长茶几（1张）	600		600					暂按600元/张计取
	休闲沙发（1套）	3580		3580					暂按3580元/套计取
	单人衣柜（7个）	11060		11060					暂按1580元/个计取
	餐桌（1套）	1680		1680					暂按1680元/套计取
	餐桌椅子（10张）	1600		1600					暂按160元/张计取
	单人实木床（8张）	13600		13600					暂按1700元/张计取
	鞋柜（6个）	3600		3600					暂按600元/个计取
	休闲桌（2张）	3360		3360					暂按1680元/张计取
	会议台（1张）	4975		4975					暂按4975元/张计取
	凳子（10张）	2600		2600					暂按2600元/张计取
本页小计		55865		55865					

注：本表“暂估金额”由招标人填写，投标人应将“暂估金额”填写并计入投标总价。结算时应合同约定的价格填写“确认金额”。

专业工程暂估价明细表

工程名称：仁化产业转移工业园区基
 础建设（二期）-消防站基础设施配
 套建设项目

标段：

第 2 页 共 3 页

序号	专业工程名称	暂估金额（元）			确认金额（元）			调整金额± （元）	备注
		不含税价 格	增值税	含税价格	不含税 价格	增值税	含税价格		
		A ₁	B ₁	C ₁	A ₂	B ₂	C ₂	D=C ₂ -C ₁	
	置物架（2个）	4400		4400					暂按2200元/个计取
	饮水机（2台）	1398		1398					暂按699元/台计取
	油烟机（1台）	2585		2585					暂按2585元/台计取
	燃气炉（1台）	999		999					暂按999元/台计取
	消毒柜（1台）	1599		1599					暂按1599元/台计取
	冰箱（1台）	2899		2899					暂按2899元/台计取
	电视机（1台）	4299		4299					暂按4299元/台计取
	热水器（1台）	1899		1899					暂按1899元/台计取
	花洒（1套）	1459		1459					暂按1459元/台计取
	空调（1台）	2799		2799					暂按2799元/台计取
	洗衣机（1台）	2399		2399					暂按23799元/台计取
	毛巾架/置物架（6套）	2100		2100					暂按350元/套计取
	烘干机（1台）	499		499					暂按499元/台计取
本页小计		29334		29334					

注：本表“暂估金额”由招标人填写，投标人应将“暂估金额”填写并计入投标总价。结算时应合同约定的价格填写“确认金额”。

工程量计算书

工程名称: 仁化产业转移工业园区基础设施建设(二期)-消防站基础设施配套建设项目

序号	项目名称	项目特征描述	计算式	计量单位	工程量
	单独装饰				
	硬化地面				
1	挖沟槽土方	1. 土类别:一、二类土 2. 开挖深度:综合考虑 3. 运距:5公里内	68.24×0.2	m ³	13.65
2	地坪	1. 垫层材料种类、厚度:10cm石屑 2. 面层厚度:10cm混凝土(随打随抹、压纹) 3. 混凝土强度等级:C25商品砼 4. 素土碾压实	68.24	m ²	68.24
	雨棚				
3	钢檩条	1. 钢材品种、规格:镀锌方通、 40×80×1.5/40×60×1.5 2. 构件类型:屋面檩条	$2.3 \times 5 \times 2.755 / 1000 [40 \times 80 \times 1.5 \text{ 镀锌方通}] + 154 \times 4 \times 2.284 / 1000 [40 \times 60 \times 1.5 \text{ 镀锌方通}]$	t	1.439
4	瓦屋面	1. 瓦品种、规格:3.0厚树脂波纹瓦	15×2.3	m ²	34.50
5	不锈钢晾衣架	1. 材料种类、规格:304不锈钢圆管、 Φ32×1.5 2. 安装形式:顶挂式	15	m	15.00
6	不锈钢晾衣架	1. 材料种类、规格:304不锈钢圆管、 Φ32×1.5 2. 安装形式:落地式	6	m	6.00
7	独立基础	1. 混凝土种类:商品砼 2. 混凝土强度等级:C25	$6 \times 0.2 \times 0.2 \times 0.3$	m ³	0.07
	车棚				
8	独立基础	1. 混凝土种类:商品砼 2. 混凝土强度等级:C25	$9 \times 0.4 \times 0.4 \times 0.6$	m ³	0.86
9	钢管柱	1. 钢材品种、规格:100×100×3.0镀锌方通	$9.137 / 1000 \times 6.4 \times 9$	t	0.526
10	自流平楼地面	1. 面漆材料种类、厚度:3-5mm环氧地坪漆	93.22	m ²	93.22
11	地坪	1. 面层厚度:15cm混凝土 2. 混凝土强度等级:C25商品砼	93.22	m ²	93.22
12	坡道	1. 面层厚度:0-150mm 2. 混凝土种类:商品砼 3. 混凝土强度等级:C25	12×1.5	m ²	18.00
13	钢檩条	1. 钢材品种、规格:镀锌方通、 40×60×4.0 2. 构件类型:屋面檩条	$12.6 \times 12 \times 5.778 / 1000 [40 \times 60 \times 4 \text{ 镀锌方通}]$	t	0.874
14	钢屋架	1. 钢材品种、规格:镀锌方通、 40×80×4/40×60×4	$(0.23 \times 2 + 0.43 \times 2 + 0.63 \times 2 + 1.9 \times 2 + 2.05 \times 2 + 0.82) \times 3 \times 5.778 / 1000 [40 \times 60 \times 4 \text{ 镀锌方通}] + (8.22 + 8.27) \times 3 \times 7.034 / 1000 [40 \times 80 \times 4 \text{ 镀锌方通}]$	t	0.544
15	瓦屋面	1. 瓦品种、规格:3.0厚树脂波纹瓦	8.66×12.6	m ²	109.12
16	零星砌砖	1. 零星砌砖名称、部位:砖砌反沿 2. 砖品种、规格、强度等级:标准砖 3. 砂浆强度等级:M7.5水泥砂浆	$(8 \times 2 + 12) \times 0.12 \times 0.3$	m ³	1.01
17	零星项目一般抹灰	1. 基层类型、部位:反沿 2. 各层厚度、材料种类及强度等级:20mm1:2.5水泥砂浆	$(8 \times 2 + 12) \times (0.12 \times 2 + 0.3)$	m ²	15.12
18	墙面涂膜防水	1. 防水膜品种:聚合物水泥(JS)防水涂料 2. 涂膜厚度、遍数:2mm	$(5.85 \times 12 + (6.5 + 5.85) \times 8/2) \times 2$	m ²	239.20
19	刮腻子	1. 基层类型:墙面 2. 腻子种类:成品腻子粉(耐水型) 3. 刮腻子遍数:1遍	$(8 \times 2 + 12) \times (0.12 \times 2 + 0.3) + (5.85 \times 12 + (6.5 + 5.85) \times 8/2) \times 2$	m ²	254.32
20	抹灰面油漆	1. 基层类型:墙面 2. 油漆品种、刷漆遍数:外墙漆底油一遍面油一遍	$(8 \times 2 + 12) \times (0.12 \times 2 + 0.3) + (5.85 \times 12 + (6.5 + 5.85) \times 8/2) \times 2$	m ²	254.32
21	轻质隔墙	1. 隔墙、隔断类型:75厚轻钢龙骨石膏板隔墙(包龙骨) 双面	$5.85 \times 12 + (6.5 + 5.85) \times 8/2$	m ²	119.60

22	钢板天沟	1. 钢材品种、规格:2.0厚不锈钢板 2. 具体做法详见大样图	12.6*2	m	25.20
23	塑料管	1. 材质:PVC排水管 2. 规格:Φ110 3. 连接形式:粘接	5.85*4	m	23.40
	标线				
24	标线 拆除工程	1. 类型:150mm宽黄色反光热熔标线	(7.5*2+5.5*4)*0.15	m ²	5.55
25	平面块料拆除	1. 拆除的基层类型:20mm厚水泥砂浆 2. 饰面材料种类:10mm厚地砖 3. 运距:拆除废料外运5公里	2.16*3.18	m ²	6.87
26	砖砌体拆除	1. 砌体名称:砖墙拆除 2. 运距:拆除废料外运5公里	2.16*3.7*0.15	m ³	1.20
27	金属门窗拆除	1. 门窗洞口尺寸:900*2100 2. 运距:拆除废料外运5公里	0.9*2.1	m ²	1.89
	改造工程 一层				
28	封门洞	1. 砖品种、规格、强度等级:标准砖 2. 墙体类型:封门洞 3. 墙体厚度:240mm 4. 砂浆强度等级:M7.5水泥砂浆	0.9*2.1*0.24	m ³	0.45
29	零星砌砖	1. 零星砌砖名称、部位:砖砌包管1/4砖 2. 砖品种、规格、强度等级:标准砖 3. 砂浆强度等级:M7.5水泥砂浆	0.4*2*3.0*0.06	m ³	0.14
30	墙、柱面一般抹灰	1. 基层类型、部位:内墙面 2. 各层厚度、材料种类及强度等级:15厚1:1:6水泥石灰砂浆底、5厚1:0.3:3水泥石灰砂浆罩面	0.9*2.1*2+0.4*2*3+7.62*3	m ²	29.04
31	刮腻子	1. 基层类型:墙面 2. 腻子种类:成品腻子粉(耐水型) 3. 刮腻子遍数:1遍	0.9*2.1	m ²	1.89
32	抹灰面油漆	1. 油漆品种、刷漆遍数:乳胶漆底油一遍面油一遍	0.9*2.1	m ²	1.89
33	块料楼地面	1. 找平层厚度、材料种类及强度等级:20mm1:3水泥砂浆 2. 面层材料品种、规格:800*800抛光砖	2.16*3.18	m ²	6.87
34	块料踢脚线	1. 踢脚线高度:120mm 2. 面层材料品种、规格:120*800抛光砖	7.62*0.12+0.4*2*0.12	m	1.01
35	块料墙、柱面	1. 面层材料品种、规格:300*600内墙砖	0.4*2*(3-0.12)+7.62*(3-0.12)	m ²	24.25
36	墙面涂膜防水	1. 防水膜品种:双组分聚氨酯防水涂料 2. 涂膜厚度、遍数:2mm	0.4*2*(3-0.12)+7.62*(3-0.12)	m ²	24.25
37	平面吊顶天棚	1. 龙骨材料种类、规格、中距:装配式U型轻钢天棚龙骨、600×600 2. 面板材料品种、规格:铝合金扣板、600×600×0.8 3. 压条材料种类、规格:含铝合金收边线	2.16*2.32	m ²	5.01
	二层				
38	窗帘轨	1. 窗帘轨材质、规格:铝合金单轨	3+3+4.5+3+3	m	16.50
39	窗帘	1. 窗帘材质:布窗帘	6*2.5*4+9*3.2	m ²	88.80
40	轻质隔断	1. 隔墙、隔断类型:铝合金框8mm厚钢化磨砂玻璃隔断	(1.1+1.5)*2.2	m ²	5.72
41	平面吊顶天棚	1. 龙骨材料种类、规格、中距:装配式U型轻钢天棚龙骨、600×600 2. 面板材料品种、规格:铝合金扣板、600×600×0.8 3. 压条材料种类、规格:含铝合金收边线	3.36*7.56+3.36*5.46+3.96*7.56	m ²	73.68
	安装工程 一层、二层				
42	配线	1. 名称:线槽配线 2. 型号:BV 3. 规格:4mm ² 4. 材质:铜芯	200.00	m	200.00
43	配线	1. 名称:线槽配线 2. 型号:BV 3. 规格:2.5mm ² 4. 材质:铜芯	100.00	m	100.00

44	配线	1.名称:线槽配线 2.型号:BV 3.规格:1.5mm ² 4.材质:铜芯	100.00	m	100.00
45	线槽	1.名称:线槽 2.材质:塑料 3.规格:14*24	200.00	m	200.00
46	荧光灯	1.名称:成套LED光管 2.规格:30W 3.安装方式:吸顶式	5.00	套	5.00
47	装饰灯	1.名称:600*600平板灯 2.安装方式:嵌入式	7.00	套	7.00
48	插座	1.名称:二三插座 2.规格:10A 3.安装方式:明装	50.00	套	50.00
49	照明开关、按钮	1.名称:双联单控开关 2.规格:10A 3.安装方式:明装	10.00	套	10.00
50	塑料管	1.材质:PVC给水管 2.规格:φ50 3.连接形式:粘接	50.00	m	50.00
51	塑料管	1.材质:PVC排水管 2.规格:φ50 3.连接形式:粘接	50.00	m	50.00
52	监控摄像设备	1.名称:半球/枪机 2.规格:1080P网络POE音频摄像头 3.含支架	7.00	台	7.00
53	录像设备	1.名称:硬盘录像机 2.规格:TL-NVR1008R-C/8路远程硬盘录像机H.265 3.含2套4T/监控专用40PURX硬盘	1.00	台	1.00
54	显示设备	1.名称:联想高清显示器 2.规格:L1240/高清	1.00	台	1.00
55	交换机	1.名称:交换机 2.规格:L-6108G/4+2路POE交换机	2.00	台	2.00
56	路由器	1.名称:路由器 2.规格:TL-NVR	1.00	台	1.00
57	双绞线缆	1.名称:网线 2.规格:超五类	610.00	m	610.00
58	配线	1.名称:电源线 2.规格:1.5-2P	100.00	m	100.00
59	成套配电箱	1.名称:ABS弱电箱	3.00	台	3.00
60	插座	1.名称:多位排插 2.规格:公牛	2.00	个	2.00
61	配管	1.名称:PVC线管 2.规格:φ20	200.00	m	200.00
62	视频系统调试及试运行	1.调试内容:摄像头及录像机调试	8.00	台	8.00
63	办公桌(5张)	1.暂按380元/张计取	5	张	5.00
64	文件柜(5个)	1.暂按850元/个计取	5	个	5.00
65	网椅(17张)	1.暂按180元/张计取	17	张	17.00
66	长茶几(1张)	1.暂按600元/张计取	1	张	1.00
67	休闲沙发(1套)	1.暂按3580元/套计取	1	套	1.00
68	单人衣柜(7个)	1.暂按1580元/个计取	7	个	7.00
69	餐桌(1套)	1.暂按1680元/套计取	1	套	1.00
70	餐桌椅子(10张)	1.暂按160元/张计取	10	张	10.00
71	单人实木床(8张)	1.暂按1700元/张计取	8	张	8.00

72	鞋柜 (6个)	1. 暂按600元/个计取	6	个	6.00
73	休闲桌 (2张)	1. 暂按1680元/张计取	2	张	2.00
74	会议台 (1张)	1. 暂按4975元/张计取	1	张	1.00
75	凳子 (10张)	1. 暂按2600元/张计取	10	张	10.00
76	置物架 (2个)	1. 暂按2200元/个计取	2	个	2.00
77	饮水机 (2台)	1. 暂按699元/台计取	2	台	2.00
78	油烟机 (1台)	1. 暂按2585元/台计取	1	台	1.00
79	燃气炉 (1台)	1. 暂按999元/台计取	1	台	1.00
80	消毒柜 (1台)	1. 暂按1599元/台计取	1	台	1.00
81	冰箱 (1台)	1. 暂按2899元/台计取	1	台	1.00
82	电视机 (1台)	1. 暂按4299元/台计取	1	台	1.00
83	热水器 (1台)	1. 暂按1899元/台计取	1	台	1.00
84	花洒 (1套)	1. 暂按1459元/台计取	1	套	1.00
85	空调 (1台)	1. 暂按2799元/台计取	1	台	1.00
86	洗衣机 (1台)	1. 暂按23799元/台计取	1	台	1.00
87	毛巾架/置物架 (6套)	1. 暂按350元/套计取	6	套	6.00
88	烘干机 (1台)	1. 暂按499元/台计取	1	台	1.00
89	办公电脑 (4台)	1. 暂按4700元/台计取	4	台	4.00
90	办公室打印机 (2 台)	1. 暂按2980元/台计取	2	台	2.00
91	碎纸机 (1台)	1. 暂按499元/台计取	1	台	1.00

