

武江区2025年老旧小区改造基础设施建设项目—新华街道片区

施工图设计 (帆布厂宿舍) 基础设施工程

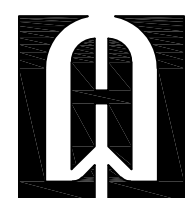

深圳市华纳国际建筑设计有限公司

图 纸 目 录

序号	图号	图名	图别	备注
1	JS-00	图纸目录	A2	
2	JS-01	施工图设计总说明	A2	
3	JS-02	原始平面图	A2	
4	JS-03	道路改造平面图	A2	
5	JS-04	道路做法详图	A2	
6	JS-05	拆除平面图	A2	
7	JS-06	索引总平面图	A2	
8	JS-07	电动车棚详图1	A2	
9	JS-08	电动车棚详图2	A2	
10	JS-09	节点详图	A2	
11	JS-10	围墙做法大样	A2	
12	JS-11	大门改造详图大样	A2	
13	JS-12	楼道消防设施及适老设施详图	A2	
14	JS-13	道路改造平面图1	A2	
15	JS-14	招牌详图	A2	
16	JS-15		A2	
17	JS-16		A2	
18	JS-17		A2	

附 注

DESCRIPTIONS

此设计图之版权归深圳市华纳国际建筑设计有限公司所有,未经书面批准,不得将任何部分翻印。
切勿以比例量图,一切以图内数字所示为准。
如发现任何矛盾处,应立即通知
深圳市华纳国际建筑设计有限公司。

ALL DESIGNS ARE THE SOLE PROPERTY OF
SHENZHEN HUA NA ARCHITECT DESIGNING CO.,LTD.
AND CANNOT BE USED WITHOUT WRITTEN
PERMISSION .
DO NOT SCALE DRAWING. FIGURED DIMENSIONS
ARE TO BE FOLLOWED. ALL MEASUREMENTS MUST
BE CHECKED ON SITE BY THE CONTRACTOR.
ANY DISCREPANCIES SHOULD BE REPORT-ED TO
SHENZHEN HUA NA ARCHITECT DESIGNING CO.,LTD.

会 签	
COORDINATION	
建 筑 ARCH.	电 气 ELEC.
结 构 STRUCT.	采暖通风 HVAC
给排水 PLUMBING	

审 定 APPROVED BY	张学军	张
项目负责 CAPTAIN	林晓雁	林
专业负责 CHIEF ENGL.	林晓雁	林
审 核 EXAMINED BY	林晓雁	林
校 对 CHECKED BY	付俊	付
设 计 DESIGNED BY	王希周	王
制 图 DRAWN BY	王希周	王

建设单位 CLIENT	韶关市武江区人民政府新华街道办事处	
工程名称 PROJECT	武江区2025年老旧小区改造基础设施建设项目—新华街道片区（凯苑厂宿舍）	
图 名 TITLE	图纸目录	
设计号 DESIGNED BY		
比例 SCALE	1: 100	日 期 DATE 2025.05
图别 DRAWING TYPE	建筑	图号 DRAWING NO. JS-00



深圳市华纳国际
建筑设计有限公司

SHENZHEN HUA NA
ARCHITECT DESIGN CO.,LTD

国家甲级工程设计证书编号: A144016495
NATIONAL ARCHITECTURAL DESIGN LICENSE No. A144016495

施工图设计总说明

一、设计依据:

- 1、武江区政府、城管局及老旧小区改造试点领导小组确定的方案。
- 2、武江区 2025 年老旧小区改造基础设施建设项目可行性研究报告。
- 3、相关测绘资料。
- 4、主要设计规范、规程以及技术规定:

- 1)《建筑制图标准》(GB/T 50104-2010)
- 2)《建筑内部装修设计防火规范》(GB50222-2017)
- 3)《建筑设计防火规范》(GB50016-2014)
- 4)《城市道路工程设计规范(2016版)》(CJJ 37-2012);
- 5)《工程建设标准强制性条文 城市建设部分》建设部[2013];
- 6)《城市道路路线设计规范》CJJ193-2012;
- 7)《城市道路路基设计规范》CJJ 194-2013;
- 8)《城镇道路路面设计规范》CJJ 169-2012;
- 9)《城市道路交叉口设计规程》CJJ152-2010;
- 10)《路面稀浆罩面技术规范》CJJ/T66-2011;

5、施工与验收规范:

- 1)《公路路基施工技术规范》(JTG/3610-2019);
- 2)《公路路面基层施工技术细则》(JTG/TF20-2015);
- 3)《城镇道路工程施工与质量验收规范》CJJ1-2008;
- 4)《公路工程质量检验评定标准 第一册 土建工程》(JTG F80-2017)

- 6、国家及广东省、韶关市现行有关规范、规定、标准。

二、设计标高及单位:

本图楼层高均为原建筑的实测标高,如施工过程发现有不符之处,须根据实际情况现场调整。

本施工图立面尺寸以毫米为单位,标高以米为单位。

三‘项目概况:

- 1、工程名称:武江区2025年老旧小区改造基础设施建设项目—新华街道片区(帆布厂宿舍)
- 2、工程地点:惠民南路6号
- 3、改造内容包括楼本体部分和基础部分。
- 1)、楼本体部分(楼道粉刷、完善楼梯间照明、完善楼梯间消防设施、增加适老设施)
- 2)、基础部分(道路改造(沥青路面);雨污改造、化粪池清掏更换;入口处墙面粉刷、铁门拆除更换;院内照明;三线改造)

四、设计做法:

1、道路设计

1.1设计原则

- 1)合理选用技术指标,在工程数量基本相同的情况下,尽可能采用较高标准,以提高道路使用质量和服务水平。
- 2)在符合技术标准的前提下,减少环境破坏。
- 3)结合现场实际情况进行设计。

1.2路面设计

沥青路面结构层设计总厚度为25cm,其各层结构分别为:10cm厚级配砂砾石+15cm厚C25混凝土+沥青

2、路面施工

3、施工注意事项

- 1)对既有水泥混凝土路面应进行调查和检测,处治合格后方可进行下一步工序。
- 2)路面施工时气温和路面温度要高于18℃,路面干燥。
- 3)路面表面层采用6CM厚细粒式SBS改性沥青混凝土AC-13C,面层油石比不小于5.2,粘层油采用热沥青粘层,沥青用量不小于0.5kg/m2^,采用机械摊铺施工。
- 4)面层施工时,如在铺筑上层前其下层的沥青层已被污染,必须洒洒粘层沥青油后才能铺筑。
- 5)为确保路面施工质量,施工中必须严格遵循有关技术规范、规定。施工单位应配备从集料制备、试验、运输、摊铺、碾压、检测、养生等现代化成套设备和熟练的操作人员,精心组织施工。
- 6)在路面狭窄部分、以及小规模地段不能采用摊铺机铺筑时可用人工摊铺混合料。
- 7)道路整治位于居民密集处,施工时要注意采用安全防护措施(特别是夜间),以确保居民进出的安全。
- 8)在施工围挡前适当位置处设置前方施工影响通行受限,尽量绕行标志。

4、本项目采用干混砂浆。

五、拆除工程

本工程须对原有建筑进行拆除整顿的位置有:

- 1、位于改造面上的废弃物,破损材料;
- 2、其他影响改造效果的部位。
- 拆除工程要合法合理,尽量不影响居民正常生活,确保工程顺利进行。

五、注意事项:

- 1、本设计中所提出各种设备设施、装修材料、成品的选用,凡注明性能、规格型号、立面分格等原则上应按要求由施工单位或厂家出具加工图纸后,由甲方、监理、设计单位确认后方可加工安装,若因某种原因需要改变产品规格、品种、标准等问题则需征求有关设计人意见,不得任意变更设计。
- 2、凡是本施工图未能考虑到改造位置和因素,以及在施工过程中突发的问题,应另行商定。
- 3、对原有台阶路面的修缮包含破损台阶的修复、道路内侧排水沟的新增或修缮。详细施工工程量由施工单位报监理单位或业主。
- 4、本工程设计中为详尽之处,均应按照国家和韶关市现行的各类相关施工规范、规定及标准实施。

工程量表

序 号	改造项目		工程内容	计价单位	工程量	备 注
01	路面铲除	铲除厚度	250mm	m ²	1345.00	
02	修复路面	沥青路面		m ²	1345.00	
03	破旧柴房拆除	砖混结构		m ²	42.50	拆除柴房外运体积21.25立方米
04	入口左侧外墙改造	入口墙面粉刷		m ²	151.00	
05	院内墙面清洗	专用外墙清洁剂		m ²	75.00	
06	破旧铁门拆除更换	原有铁艺门拆除更换		个	2	
07	停车位划线			m	56	
08	新建围墙			m	24	另:拆除原有围墙24×0.24×2.5m
09	新建电动车棚	电动车棚地面划线	76.1m	m	17	
10	围墙翻新			m ²	48	
11	太阳能路灯	户外LED庭院壁灯(25W单晶硅太阳能板/6V)		个	15盏	
12	大门墙面翻新改造			m ²	21.00	
13	小区内宣传栏	样式业主自选		个	2	
14	新建招牌			m	33.50	
14	楼梯不锈钢扶手			m	104	1、2号两个楼梯间
15	消防立管粉刷			m	56	1、2号两个楼梯间
16	消防箱			个	16	1.安装方式:墙挂式 2.型号、规格:室内消火栓箱800×650×240(配球阀,自救卷盘)单栓DN65 3.附件材质、规格:采用铝合金箱,箱内设有DN65消火栓(或SNJ65减压稳压消火栓)一个,麻质衬胶水龙带,一条,长25米DN65,喷嘴口径D19水枪一支,消防软管一套DN25、软管卷盘软管长25m
17	大门拆除更换			个	2	
18	隔离护栏	塑料注水围挡,工程量以实际施工为准		m	622	
19						

附 注

此设计图之版权归深圳市华纳国际建筑设计有限公司所有,未经书面批准,不得将任何部分翻印。切勿以比例量图,一切以图内数字所示为准。如发现任何矛盾处,应立即通知深圳市华纳国际建筑设计有限公司。

ALL DESIGNS ARE THE SOLE PROPERTY OF SHENZHEN HUA NA ARCHTECT DESIGNING CO.,LTD. AND CANNOT BE USED WITHOUT WRITTEN PERMISSION .
DO NOT SCALE DRAWING. FIGURED DIMENSIONS ARE TO BE FOLLOWED. ALL MEASUREMENTS MUST BE CHECKED ON SITE BY THE CONTRACTOR. ANY DISCREPANCIES SHOULD BE REPOR-TED TO SHENZHEN HUA NA ARCHTECT DESIGNING CO.,LTD.

会 签

COORDINATION

建 筑 ARCH.	电 气 ELEC.
结 构 STRUCT.	采暖通风 HVAC
给排水 PLUMBING	

审 定 APPROVED BY	张学军	张
项目负责 CAPTAIN	林晓雁	林
专业负责 CHIEF ENGR.	林晓雁	林
审 核 EXAMINED BY	林晓雁	林
校 对 CHECKED BY	付俊	付
设 计 DESIGNED BY	王希周	王
制 图 DRAWN BY	王希周	王

建设单位 CLIENT	韶关市武江区人民政府新华街道办事处		
工程名称 PROJECT	武江区2025年老旧小区改造基础设施建设项目—新华街道片区(帆布厂宿舍)		
图 名 TITLE	施工图设计总说明		
设计号 DESIGNED BY			
比例 SCALE	1:100	日 期 DATE	2025.05
图 别 DRAWING TYPE	建筑	图号 DRAWING No.	JS-01



深圳市华纳国际
建筑设计有限公司

SHENZHEN HUA NA
ARCHITECT DESIGN CO.,LTD

国家甲级工程设计证书编号: A144016495
NATIONAL ARCHITECTURAL DESIGN LICENSE No A144016495

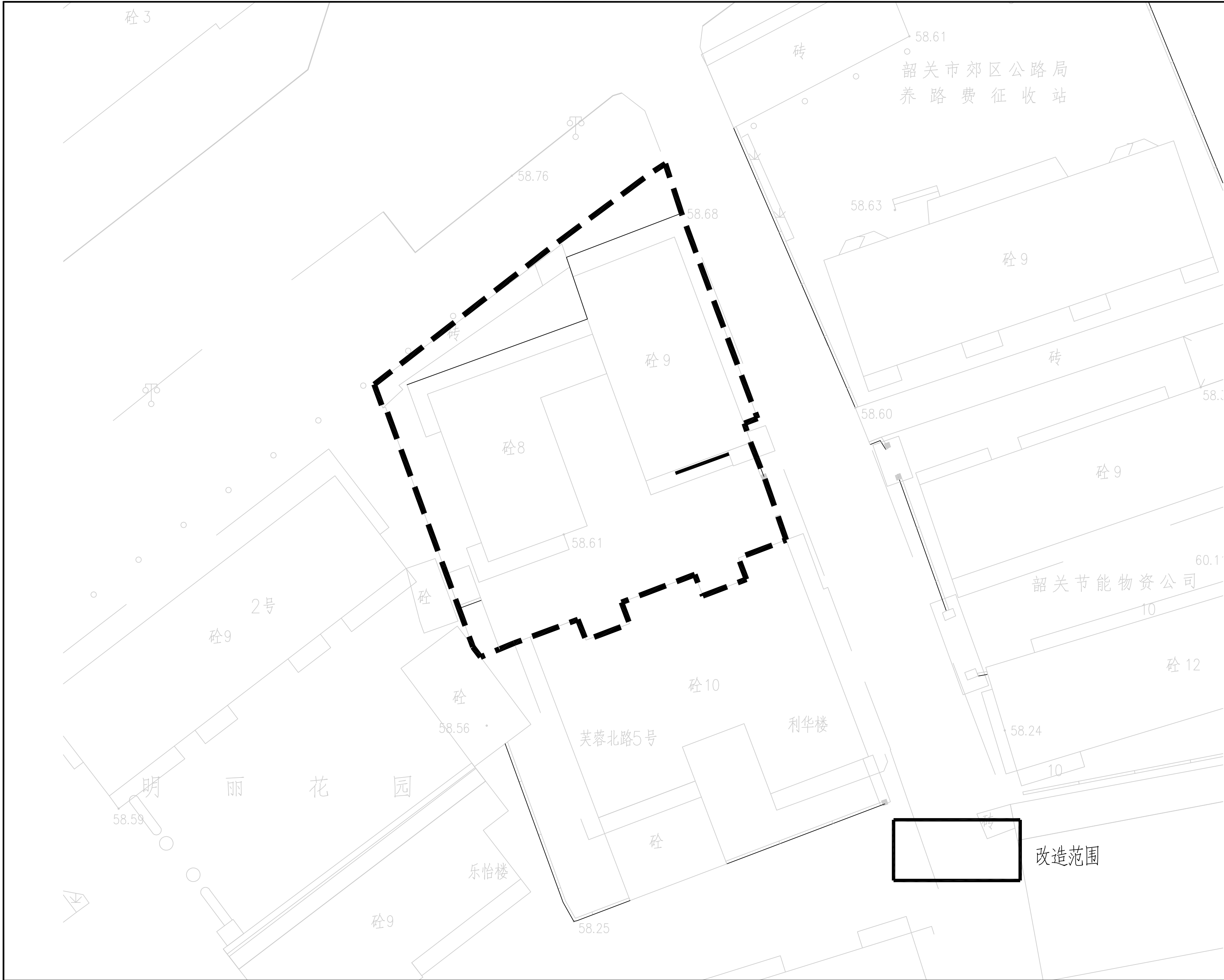

附 注
DESCRIPTIONS

此设计图之版权归深圳市华纳国际建筑设计有限公司所有,未经书面批准,不得将任何部分翻印。切勿以比例量图,一切以图内数字所示为准。
如发现任何矛盾处,应立即通知深圳市华纳国际建筑设计有限公司。

ALL DESIGNS ARE THE SOLE PROPERTY OF SHENZHEN HUA NA ARCHITECT DESIGNING CO.,LTD. AND CANNOT BE USED WITHOUT WRITTEN PERMISSION .
DO NOT SCALE DRAWING. FIGURED DIMENSIONS ARE TO BE FOLLOWED. ALL MEASUREMENTS MUST BE CHECKED ON SITE BY THE CONTRACTOR. ANY DISCREPANCIES SHOULD BE REPORTED TO SHENZHEN HUA NA ARCHITECT DESIGNING CO.,LTD.

会 签 COORDINATION	
建 筑 ARCH.	电 气 ELEC.
结 构 STRUCT.	采暖通风 HVAC
给排水 PLUMBING	

审 定 APPROVED BY	张学军	张学军
项目负责 CAPTAIN	林晓雁	林晓雁
专业负责 CHIEF ENGL.	林晓雁	林晓雁
审 核 EXAMINED BY	林晓雁	林晓雁
校 对 CHECKED BY	付俊	付俊
设 计 DESIGNED BY	王希周	王希周
制 图 DRAWN BY	王希周	王希周

建设单位 CLIENT	韶关市武江区人民政府新华街道办事处	
工程名称 PROJECT	武江区2025年老旧小区改造基础设施建设项目—新华街道片区（乾寿厂宿舍）	
图 名 TITLE	施工图设计总说明	
设计号 DESIGNED BY		
比例 SCALE	1: 100	日 期 DATE 2025.05
图别 DRAWING TYPE	建筑	图号 DRAWING NO. JS-02



深圳市华纳国际
建筑设计有限公司

SHENZHEN HUA NA
ARCHITECT DESIGN CO.,LTD

国家甲级工程设计证书编号: A144016495
NATIONAL ARCHITECTURAL DESIGN LICENSE No. A144016495

改造范围

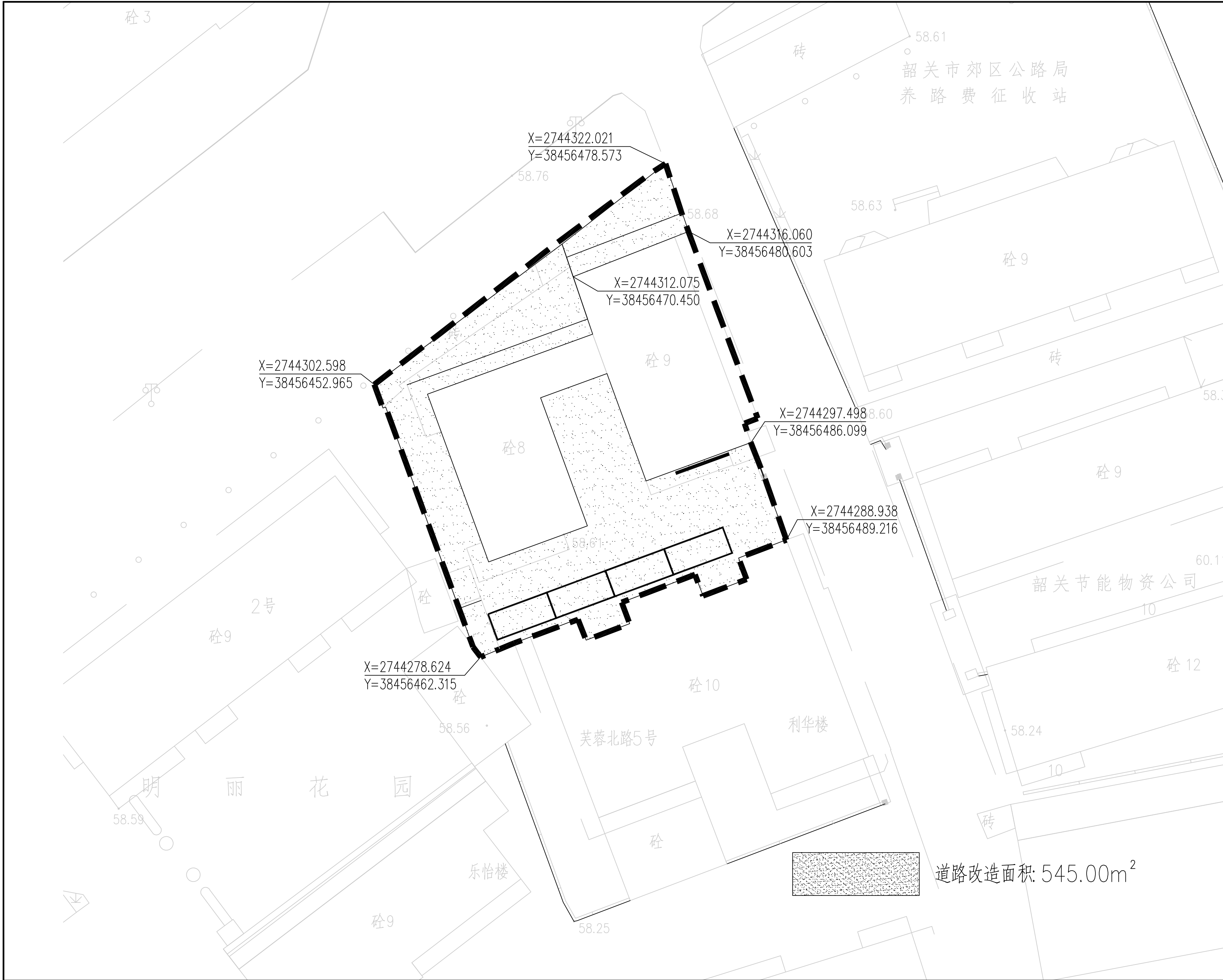

附 注
DESCRIPTIONS

此设计图之版权归深圳市华纳国际建筑设计有限公司所有,未经书面批准,不得将任何部分翻印。切勿以比例量图,一切以图内数字所示为准。
如发现任何矛盾处,应立即通知
深圳市华纳国际建筑设计有限公司。

ALL DESIGNS ARE THE SOLE PROPERTY OF SHENZHEN HUA NA ARCHITECT DESIGNING CO.,LTD. AND CANNOT BE USED WITHOUT WRITTEN PERMISSION.
DO NOT SCALE DRAWING. FIGURED DIMENSIONS ARE TO BE FOLLOWED. ALL MEASUREMENTS MUST BE CHECKED ON SITE BY THE CONTRACTOR.
ANY DISCREPANCIES SHOULD BE REPORTED TO SHENZHEN HUA NA ARCHITECT DESIGNING CO.,LTD.

会 签 COORDINATION	
建 筑 ARCH.	电 气 ELEC.
结 构 STRUCT.	采暖通风 HVAC
给排水 PLUMBING	

审 定 APPROVED BY	张学军	张学军
项目负责 CAPTAIN	林晓雁	林晓雁
专业负责 CHIEF ENGR.	林晓雁	林晓雁
审 核 EXAMINED BY	林晓雁	林晓雁
校 对 CHECKED BY	付俊	付俊
设 计 DESIGNED BY	王希周	王希周
制 图 DRAWN BY	王希周	王希周

建设单位 CLIENT	韶关市武江区人民政府新华街道办事处	
工程名称 PROJECT	武江区2025年老旧小区改造基础设施建设项目—新华街道片区（凯苑厂宿舍）	
图 名 TITLE	道路改造平面图	
设计号 DESIGNED BY		
比例 SCALE	1: 100	日 期 DATE 2025.05
图别 DRAWING TYPE	建筑	图号 DRAWING NO. JS-03



深圳市华纳国际
建筑设计有限公司

SHENZHEN HUA NA
ARCHITECT DESIGN CO.,LTD

国家甲级工程设计证书编号: A144016495
NATIONAL ARCHITECTURAL DESIGN LICENSE No. A144016495

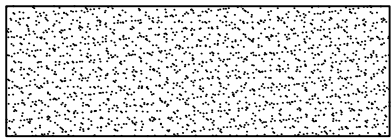

道路改造面积: 545.00m²

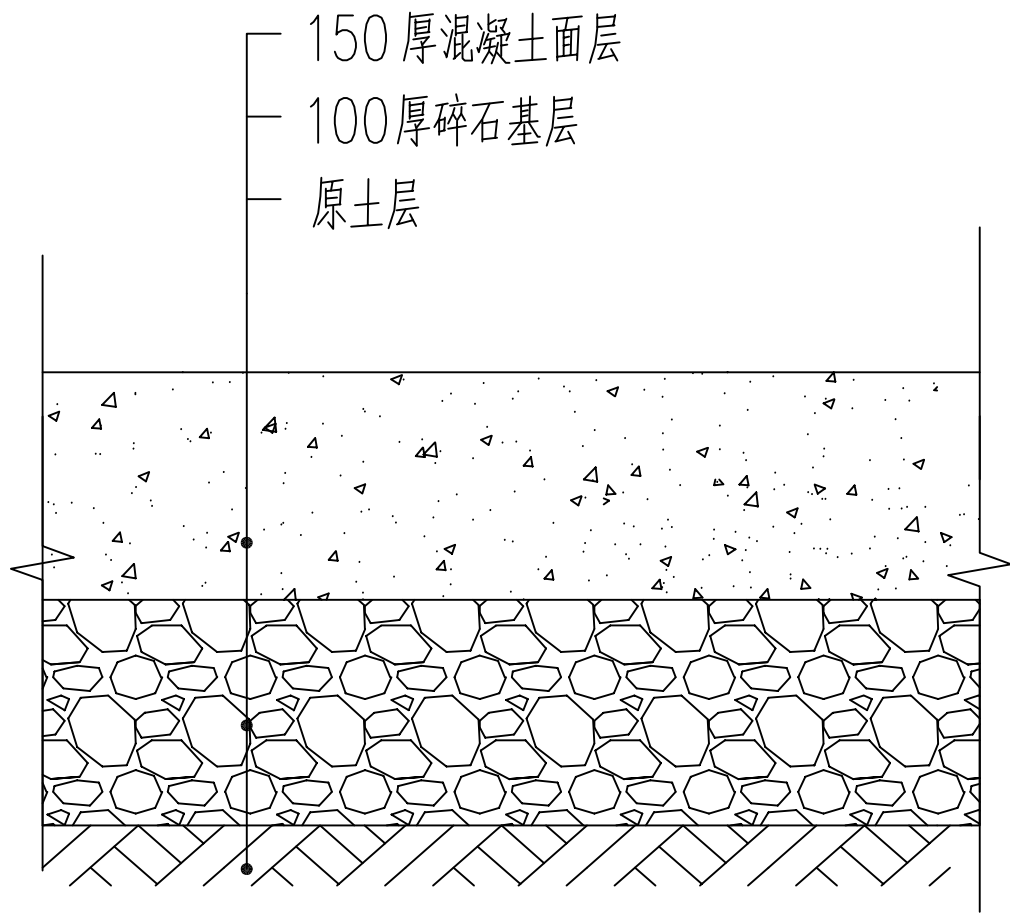

需铲除路面断面图

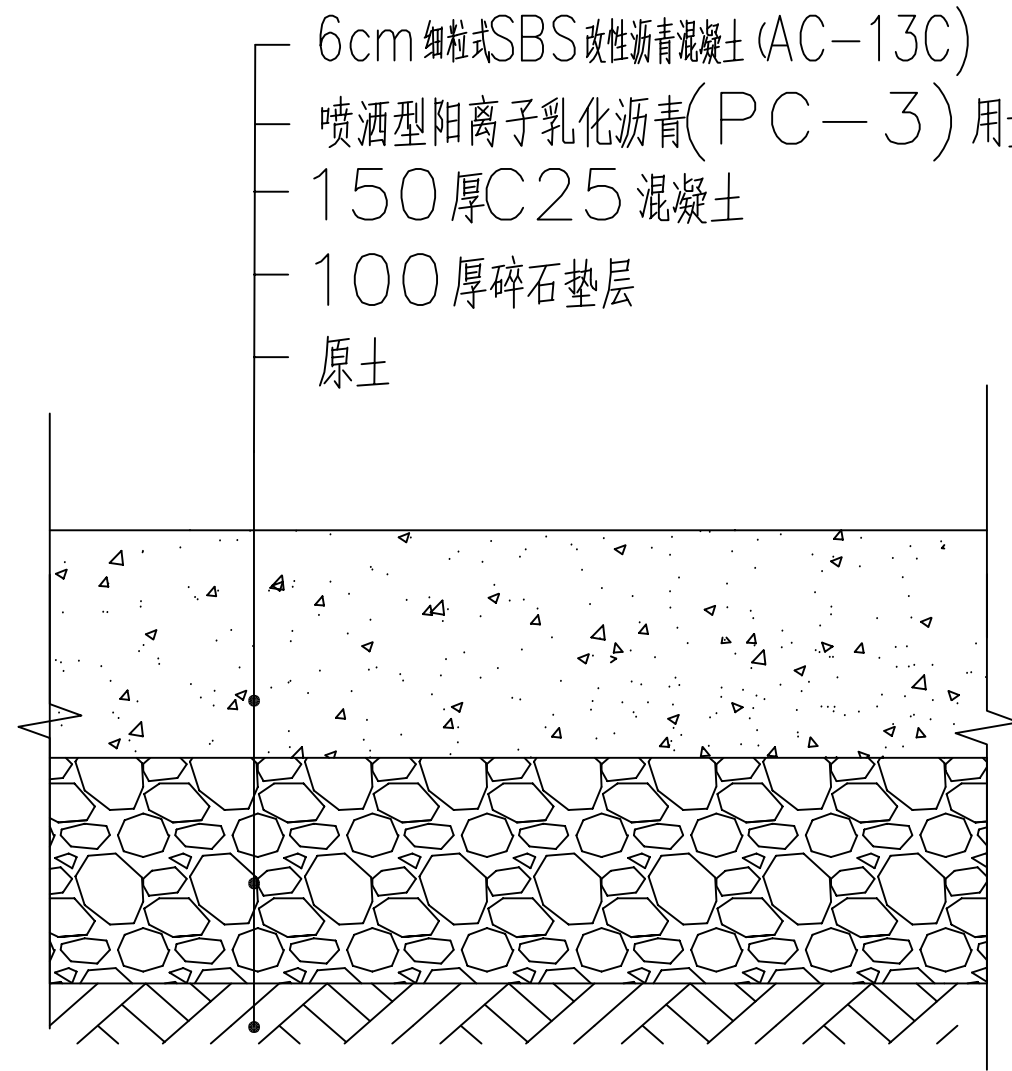

新建沥青路面断面图

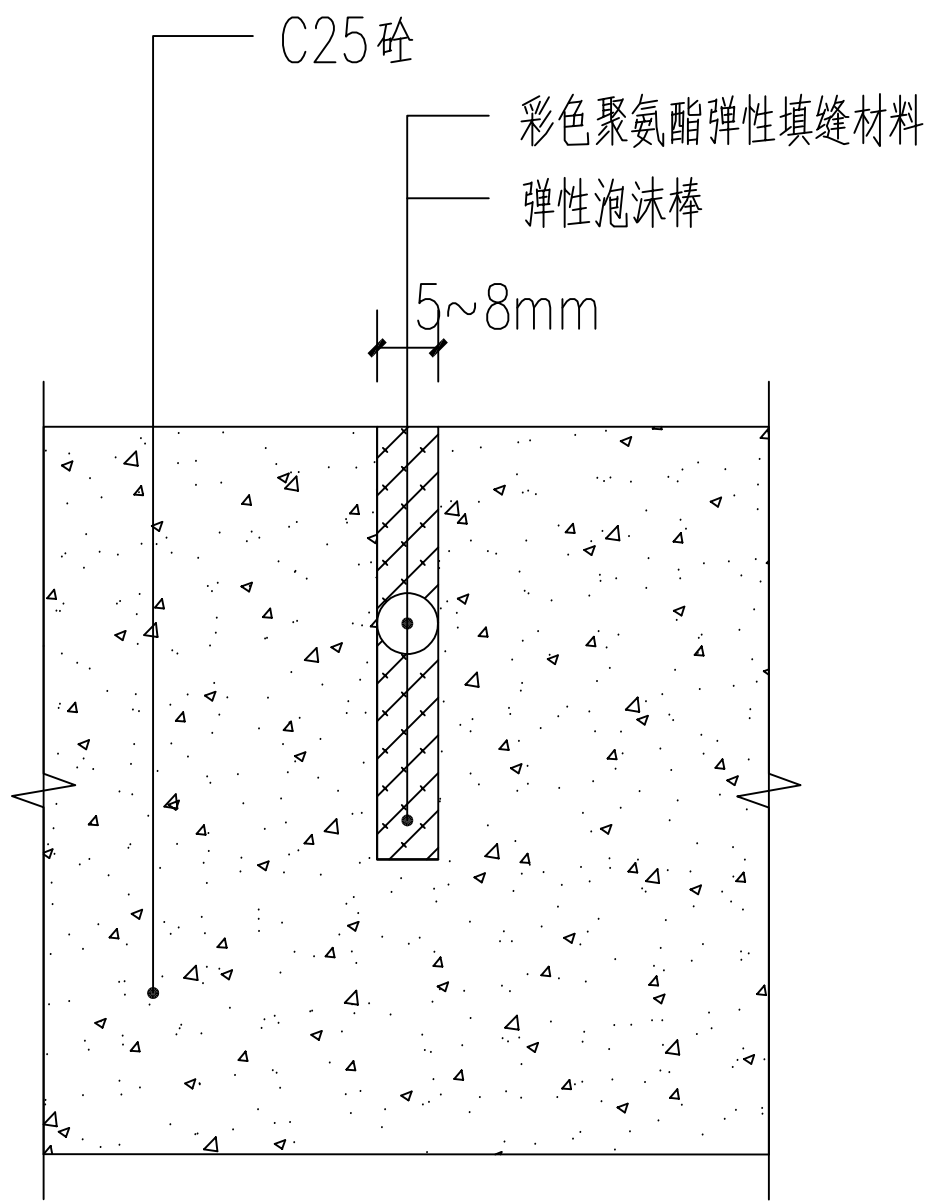

缩缝断面图

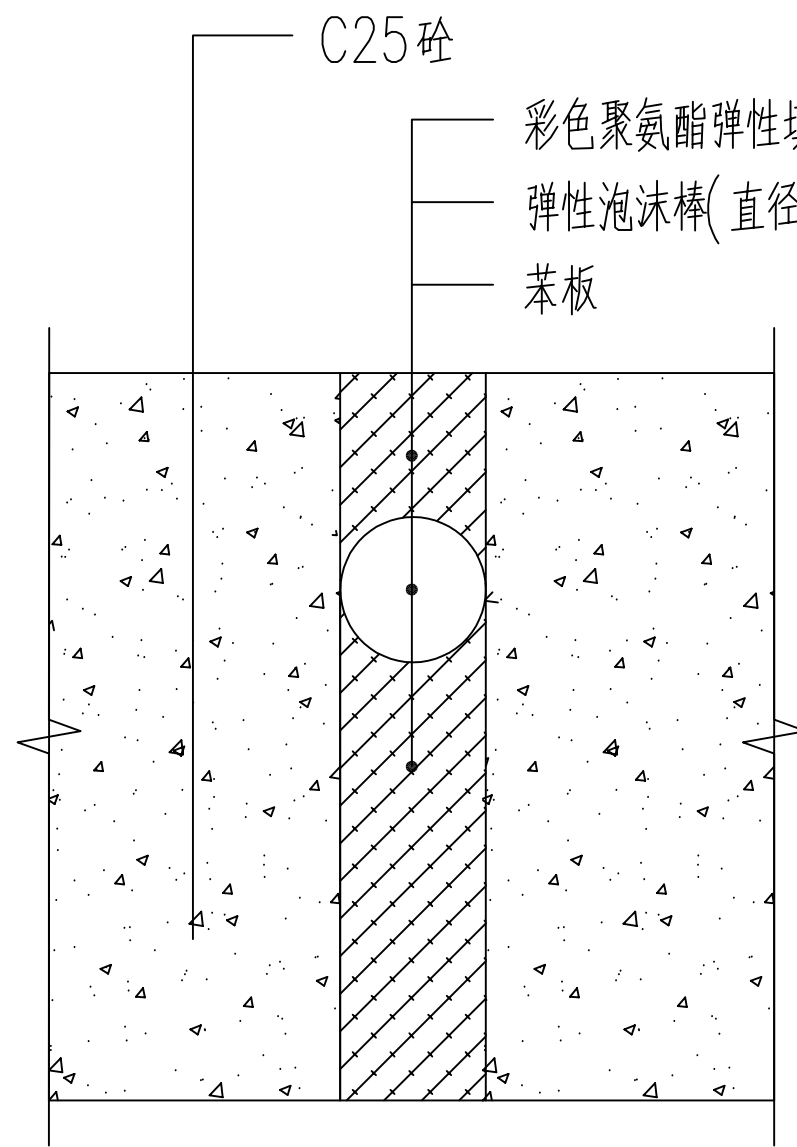

胀缝断面图

- 注: 1、缩缝间距=5m, 缝宽5—8mm, 缝深不小于砼厚的 $1/3$;
2、混凝土基层胀缝间距=15m, 缝宽15—20mm, 缝深贯穿砼, 并采用水方式养护;
3、与其它工作面(基础不同)、建筑立体交接处, 设置沉降缝, 缝宽15—20mm, 缝深贯穿砼;
4、使用填缝剂填充变形缝。

建议: 基础砼垫层按国家砼道路施工规范设置变形缝;
5、路面印花浇筑混凝土后, 撒强化料, 在混凝土初凝时分两次撒强化料 ($3\text{kg}/\text{m}^2$)。撒脱模粉 ($0.15\text{kg}/\text{m}^2$), 均匀覆盖表面, 使用模具, 覆盖撒过脱模粉的混凝土表面, 压印花纹。需保持模板相交线横平竖直, 2—3日后用水洗去脱模粉, 晾干后辊涂保护剂固化。

附注

此设计图之版权归深圳市华纳国际建筑设计有限公司所有, 未经书面批准, 不得将任何部分翻印。切勿以比例量图, 一切以图内数字所示为准。如发现任何矛盾处, 应立即通知深圳市华纳国际建筑设计有限公司。

ALL DESIGNS ARE THE SOLE PROPERTY OF SHENZHEN HUA NA ARCHITECT DESIGNING CO.,LTD. AND CANNOT BE USED WITHOUT WRITTEN PERMISSION. DO NOT SCALE DRAWING. FIGURED DIMENSIONS ARE TO BE FOLLOWED. ALL MEASUREMENTS MUST BE CHECKED ON SITE BY THE CONTRACTOR. ANY DISCREPANCIES SHOULD BE REPORTED TO SHENZHEN HUA NA ARCHITECT DESIGNING CO.,LTD.

会签

建筑	电气
ARCH.	ELEC.
结构	采暖通风
STRUCT.	HVAC
给排水	
PLUMBING	

审定	张学军	张
APPROVED BY		
项目负责人	林晓雁	林
CAPTAIN		
专业负责	林晓雁	林
CHIEF ENGR.		
审核	林晓雁	林
EXAMINED BY		
校对	付俊	付
CHECKED BY		
设计	王希周	王
DESIGNED BY		
制图	王希周	王
DRAWN BY		

建设单位	客户	福田区人民政府新华街道办事处
CLIENT		
工程名称	项目	福田区2025年老旧小区改造基础设施建设项目—新华街道片区(帆布厂管舍)
PROJECT		
图名	标题	道路做法详图
TITLE		
设计号	设计	
DESIGNED BY		
比例	1:100	日期 2025.05
SCALE		DATE
图别	建筑	图号 JS-04
DRAWING TYPE		DRAWING No.



深圳市华纳国际
建筑设计有限公司

SHENZHEN HUA NA
ARCHITECT DESIGN CO.,LTD

国家甲级工程设计证书编号: A144016495
NATIONAL ARCHITECTURAL DESIGN LICENSE No. A144016495

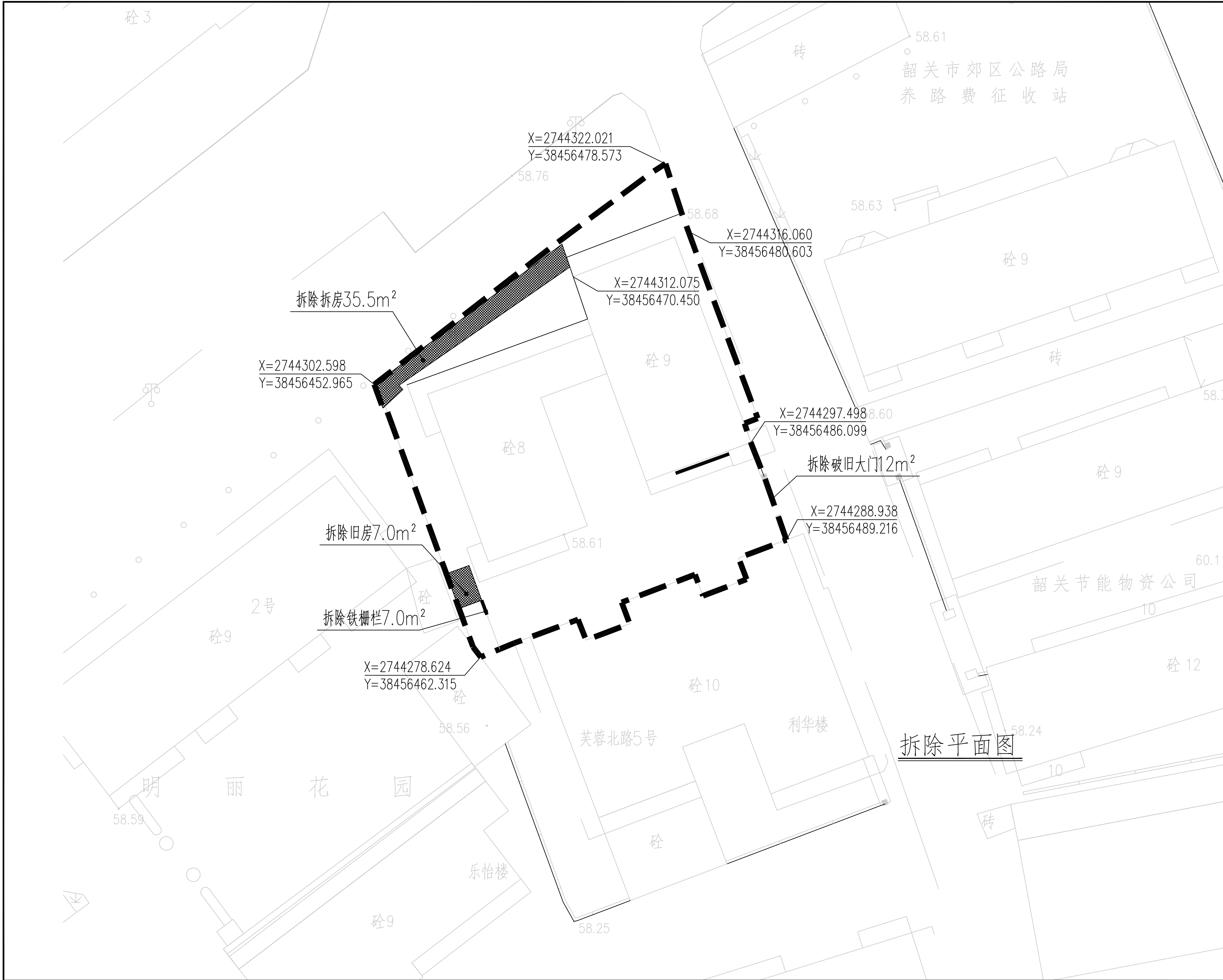

拆除平面图

附注

DESIGN DESCRIPTIONS

此设计图之版权归深圳市华纳国际建筑设计有限公司所有,未经书面批准,不得将任何部分翻印。切勿以比例量图,一切以图内数字所示为准。如发现任何矛盾处,应立即通知深圳市华纳国际建筑设计有限公司。

ALL DESIGNS ARE THE SOLE PROPERTY OF SHENZHEN HUA NA ARCHITECT DESIGNING CO.,LTD. AND CANNOT BE USED WITHOUT WRITTEN PERMISSION. DO NOT SCALE DRAWING. FIGURED DIMENSIONS ARE TO BE FOLLOWED. ALL MEASUREMENTS MUST BE CHECKED ON SITE BY THE CONTRACTOR. ANY DISCREPANCIES SHOULD BE REPORTED TO SHENZHEN HUA NA ARCHITECT DESIGNING CO.,LTD.

会签	
建 筑	电 气
结 构	采暖通风
给排水	

审 定	张学军	张学军
项目负责	林晓雁	林晓雁
专业负责	林晓雁	林晓雁
审 核	林晓雁	林晓雁
校 对	付俊	付俊
设 计	王希周	王希周
制 图	王希周	王希周

建设单位	韶关市武江区人民政府新华街道办事处	
工程名称	武江区2025年老旧小区改造基础设施建设项目—新华街道片区(帆布厂宿舍)	
图 名	拆除平面图	
设计号		
比例	1:100	日期 2025.05
图别	建筑	图号 JS-05

深圳市华纳国际
建筑设计有限公司

SHENZHEN HUA NA
ARCHITECT DESIGN CO.,LTD

国家甲级工程设计证书编号: A144016495
NATIONAL ARCHITECTURAL DESIGN LICENSE No. A144016495

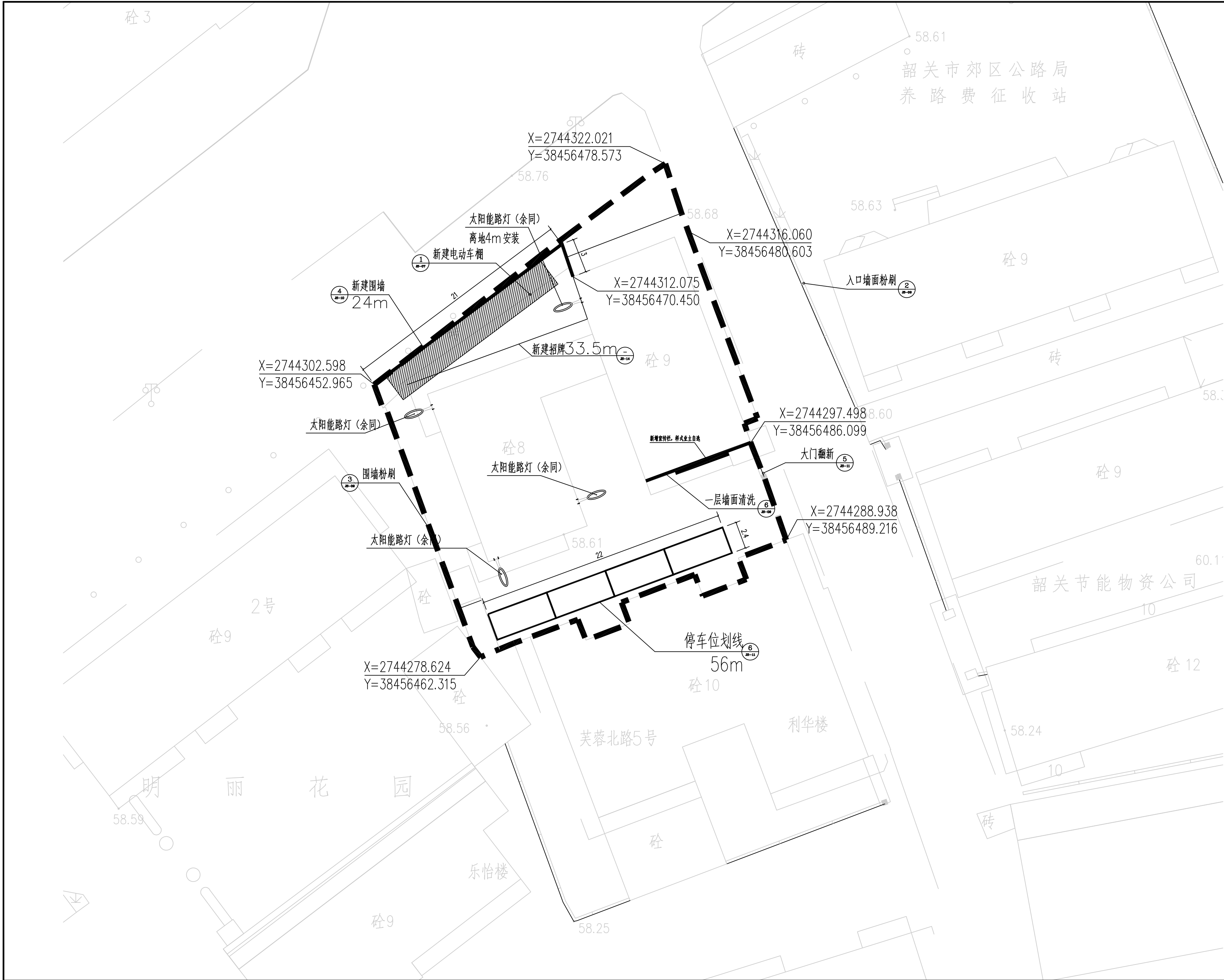

附注
DESCRIPTIONS

此设计图之版权归深圳市华纳国际建筑设计有限公司所有, 未经书面批准, 不得将任何部分翻印。切勿以比例量图, 一切以图内数字所示为准。
如发现任何矛盾处, 应立即通知
深圳市华纳国际建筑设计有限公司。

ALL DESIGNS ARE THE SOLE PROPERTY OF
SHENZHEN HUA NA ARCHITECT DESIGNING CO.,LTD.
AND CANNOT BE USED WITHOUT WRITTEN
PERMISSION.
DO NOT SCALE DRAWING. FIGURED DIMENSIONS
ARE TO BE FOLLOWED. ALL MEASUREMENTS MUST
BE CHECKED ON SITE BY THE CONTRACTOR.
ANY DISCREPANCIES SHOULD BE REPORTED TO
SHENZHEN HUA NA ARCHITECT DESIGNING CO.,LTD.

会签 COORDINATION	
建筑 ARCH.	电气 ELEC.
结构 STRUCT.	采暖通风 HVAC
给排水 PLUMBING	

审定 APPROVED BY	张学军	张学军
项目负责人 CAPTAIN	林晓雁	林晓雁
专业负责 CHIEF ENGL.	林晓雁	林晓雁
审核 EXAMINED BY	林晓雁	林晓雁
校对 CHECKED BY	付俊	付俊
设计 DESIGNED BY	王希周	王希周
制图 DRAWN BY	王希周	王希周

建设单位 CLIENT	韶关市武江区人民政府新华街道办事处	
工程名称 PROJECT	武江区2025年老旧小区改造基础设施建设项目—新华街道片区(凯苑厂宿舍)	
图名 TITLE	索引总平面图	
设计号 DESIGNED BY		
比例 SCALE	1:100	日期 DATE 2025.05
图别 DRAWING TYPE	建筑	图号 DRAWING NO. JS-06



深圳市华纳国际
建筑设计有限公司

SHENZHEN HUA NA
ARCHITECT DESIGN CO.,LTD

国家甲级工程设计证书编号: A144016495
NATIONAL ARCHITECTURAL DESIGN LICENSE No. A144016495

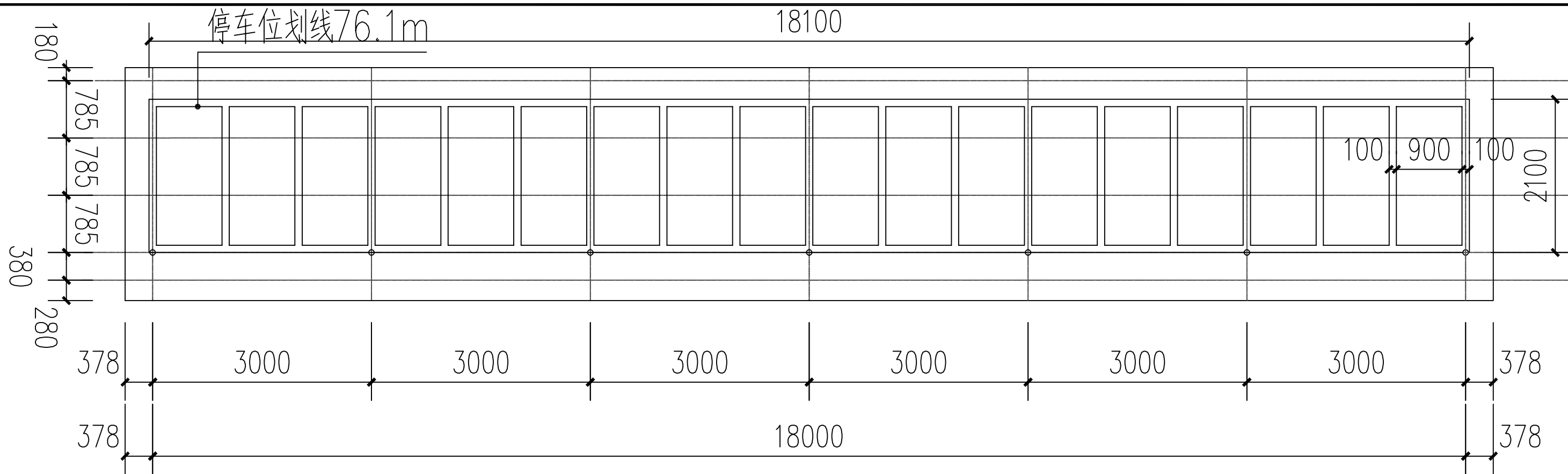

① 电动车位平面图 1:100

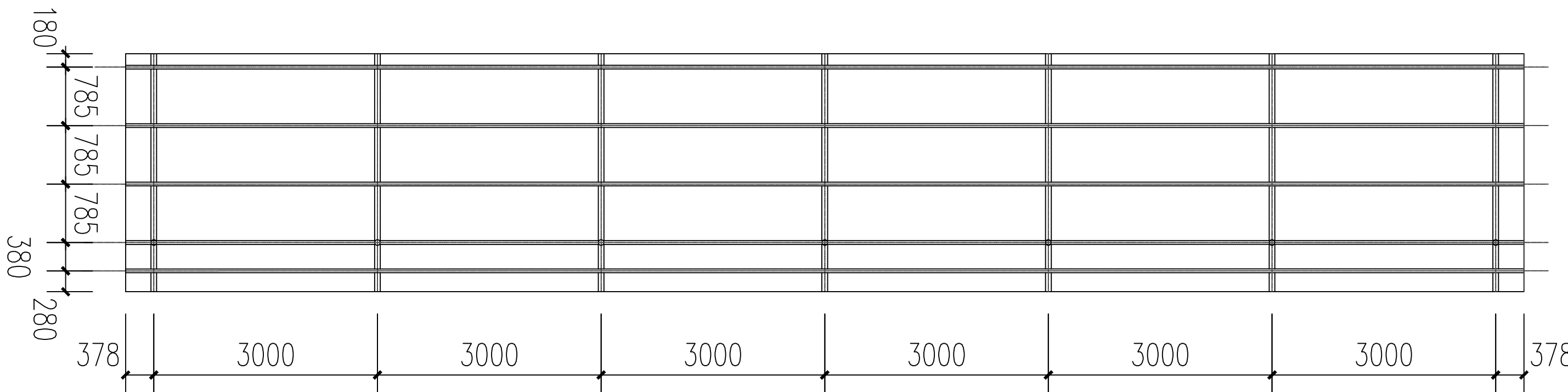

檀条布置平面图 1:100

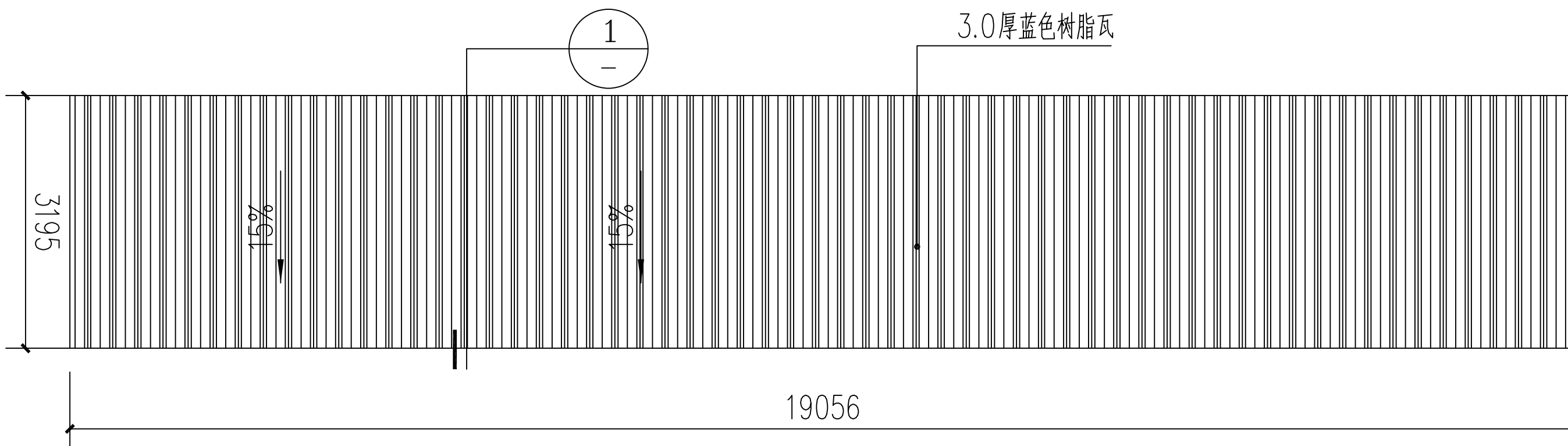

树脂瓦平面图 1:100

附注

DESCRIPTIONS

此设计图之版权归深圳市华纳国际建筑设计有限公司所有,未经书面批准,不得将任何部分翻印,切勿以比例量图,一切以图内数字所示为准。
如发现任何矛盾处,应立即通知
深圳市华纳国际建筑设计有限公司。

ALL DESIGNS ARE THE SOLE PROPERTY OF
SHENZHEN HUA NA ARCHITECT DESIGNING CO.,LTD.
AND CANNOT BE USED WITHOUT WRITTEN
PERMISSION.
DO NOT SCALE DRAWING. FIGURED DIMENSIONS
ARE TO BE FOLLOWED. ALL MEASUREMENTS MUST
BE CHECKED ON SITE BY THE CONTRACTOR.
ANY DISCREPANCIES SHOULD BE REPORTED TO
SHENZHEN HUA NA ARCHITECT DESIGNING CO.,LTD.

会签

建 筑	电 气
ARCH.	ELEC.
结 构	采暖通风
STRUCT.	HVAC
给排水	
PLUMBING	

审 定	张学军	张学军
APPROVED BY		
项目负责	林晓雁	林晓雁
CAPTAIN		
专业负责	林晓雁	林晓雁
CHIEF ENGR.		
审 核	林晓雁	林晓雁
EXAMINED BY		
校 对	付俊	付俊
CHECKED BY		
设 计	王希周	王希周
DESIGNED BY		
制 图	王希周	王希周
DRAWN BY		

建设单位	韶关市武江区人民政府新华街道办事处		
CLIENT			
工程名称	武江区2025年老旧小区改造基础设施建设项目—新华街道片区（帆布厂宿舍）		
PROJECT			
图 名	电动车辆详图1		
TITLE			
设计号			
DESIGNED BY			
比例	1:100	日 期	2025.05
SCALE		DATE	
图别	建筑	图号	JS-07
DRAWING TYPE		DRAWING NO.	



深圳市华纳国际
建筑设计有限公司

SHENZHEN HUA NA
ARCHITECT DESIGN CO.,LTD

国家甲级工程设计证书编号: A144016495
NATIONAL ARCHITECTURAL DESIGN LICENSE No. A144016495

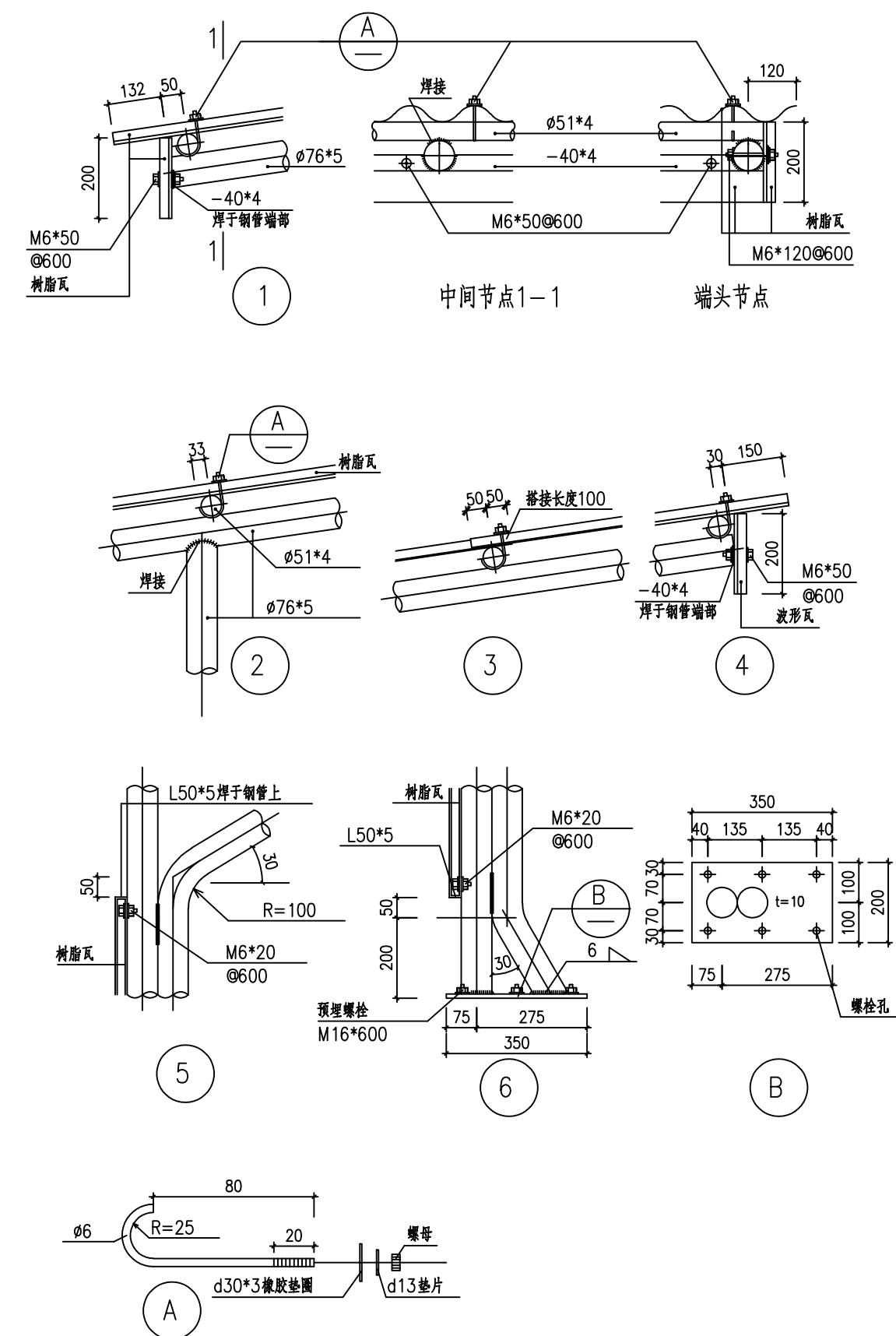
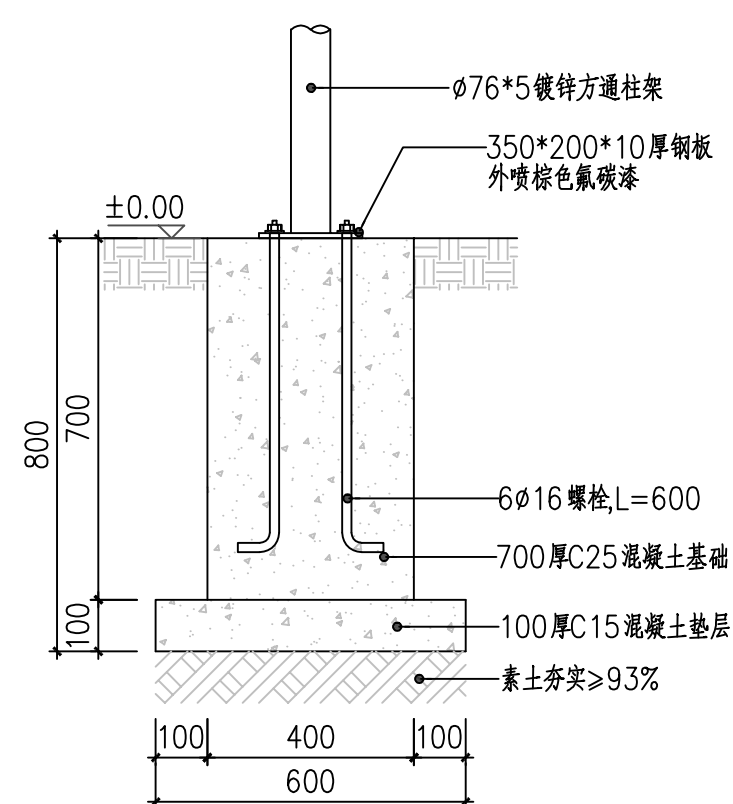
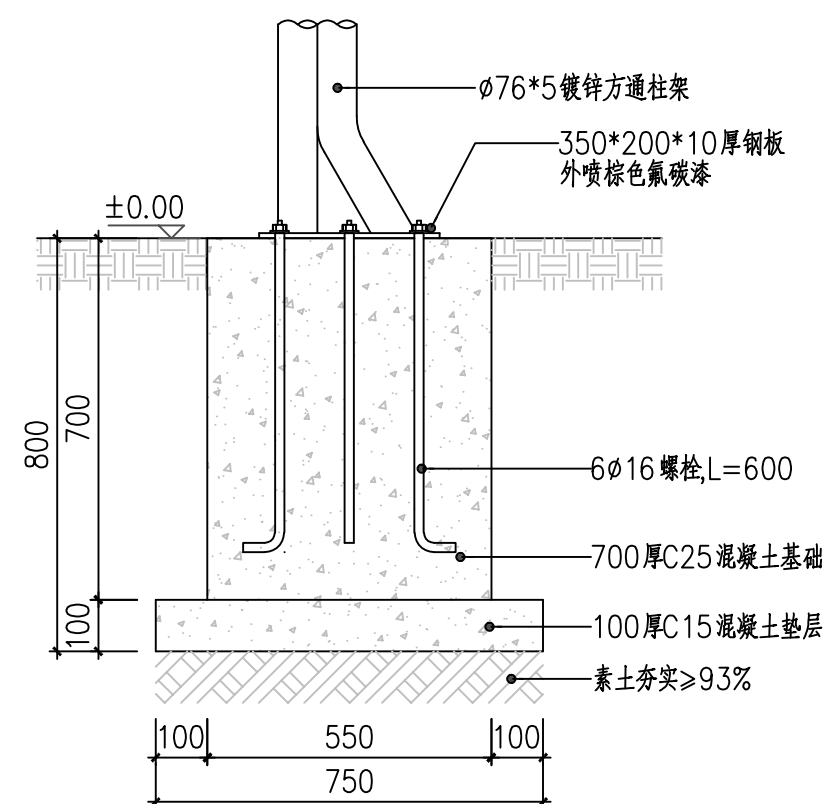
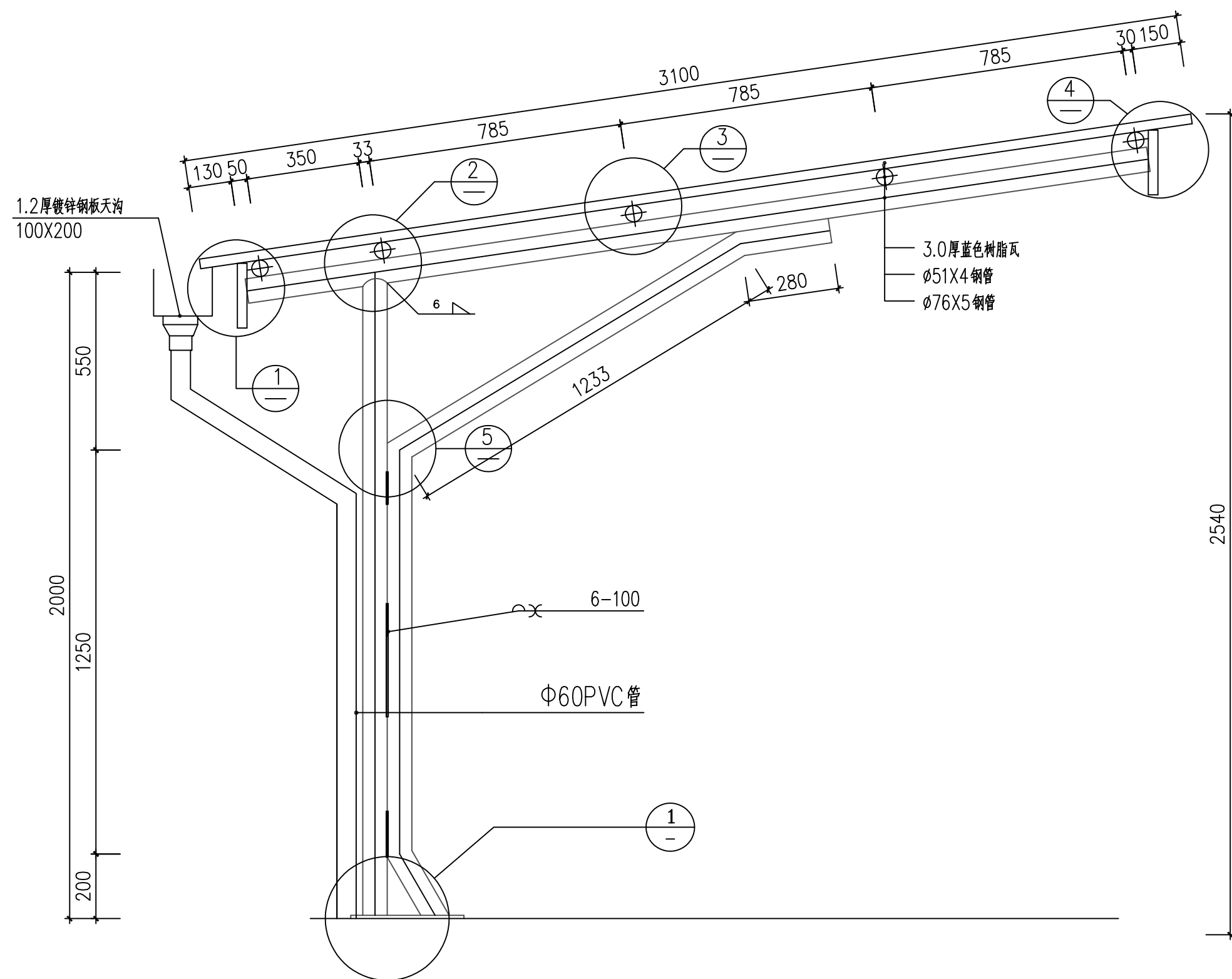

附注
DESCRIPTIONS

此设计图之版权归深圳市华纳国际建筑设计有限公司所有,未经书面批准,不得将任何部分翻印。
切勿以比例量图,一切以图内数字所示为准。
如发现任何矛盾处,应立即通知深圳市华纳国际建筑设计有限公司。

ALL DESIGNS ARE THE SOLE PROPERTY OF
SHENZHEN HUA NA ARCHITECT DESIGNING CO.,LTD.
AND CANNOT BE USED WITHOUT WRITTEN
PERMISSION .
DO NOT SCALE DRAWING. FIGURED DIMENSIONS
ARE TO BE FOLLOWED. ALL MEASUREMENTS MUST
BE CHECKED ON SITE BY THE CONTRACTOR.
ANY DISCREPANCIES SHOULD BE REPORTED TO
SHENZHEN HUA NA ARCHITECT DESIGNING CO.,LTD.

<div style="text-align: center;"> <h2>会 签</h2> <p>COORDINATION</p> </div>	
建 筑 ARCH.	电 气 ELEC.
结 构 STRUCT.	采暖通风 HVAC
给排水 PLUMBING	

审定 APPROVED BY	张学军	张学军
项目负责 CAPTAIN	林晓雁	林晓雁
专业负责 CHIEF ENG.	林晓雁	林晓雁
审核 EXAMINED BY	林晓雁	林晓雁
校对 CHECKED BY	付俊	付俊
设计 DESIGNED BY	王希周	王希周
制图 DRAWN BY	王希周	王希周

建设单位 CLIENT	绍兴市越城区人民政府稽东街道办事处		
工程名称 PROJECT	越城区2025年老旧小区改造基础设施建设项目-新华街道片区（帆布厂宿舍）		
图名 TITLE	电动丰碑详图2		
设计号 DESIGNED BY			
比例 SCALE	1: 100	日期 DATE	2025.05
图别 DRAWING TYPE	建筑	图号 DRAWING NO.	JS-08



深圳市华纳国际
建筑设计有限公司

SHENZHEN HUA NA
ARCHITECT DESIGN CO.,LTD

国家甲级工程设计证书编号: A144016493
NATIONAL ARCHITECTURAL DESIGN LICENSE No. A144016493

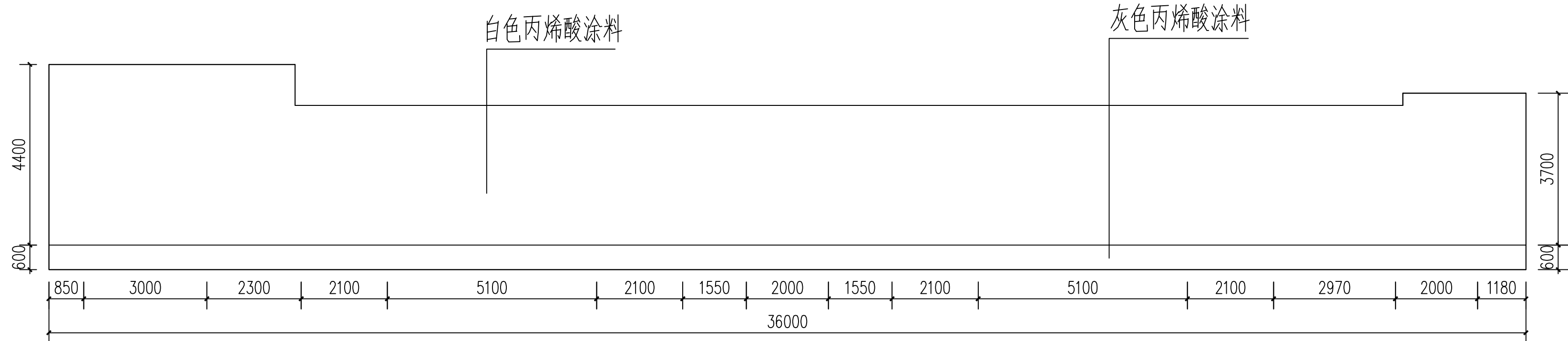

② 入口墙面

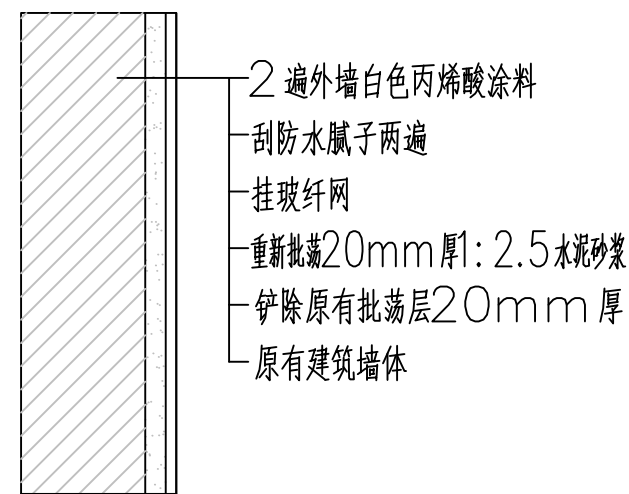

入口墙面翻新做法



⑥

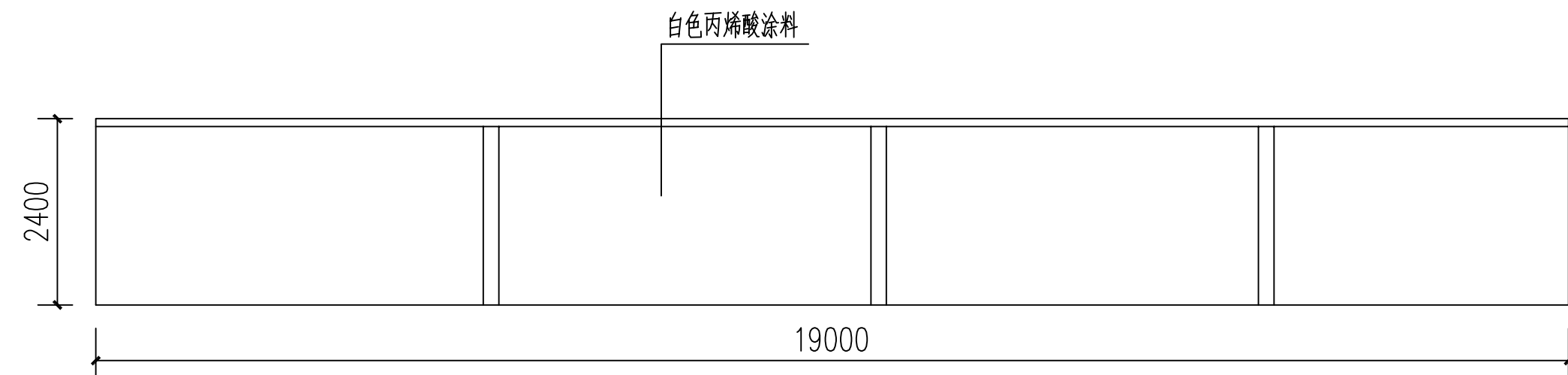

③ 围墙立面图

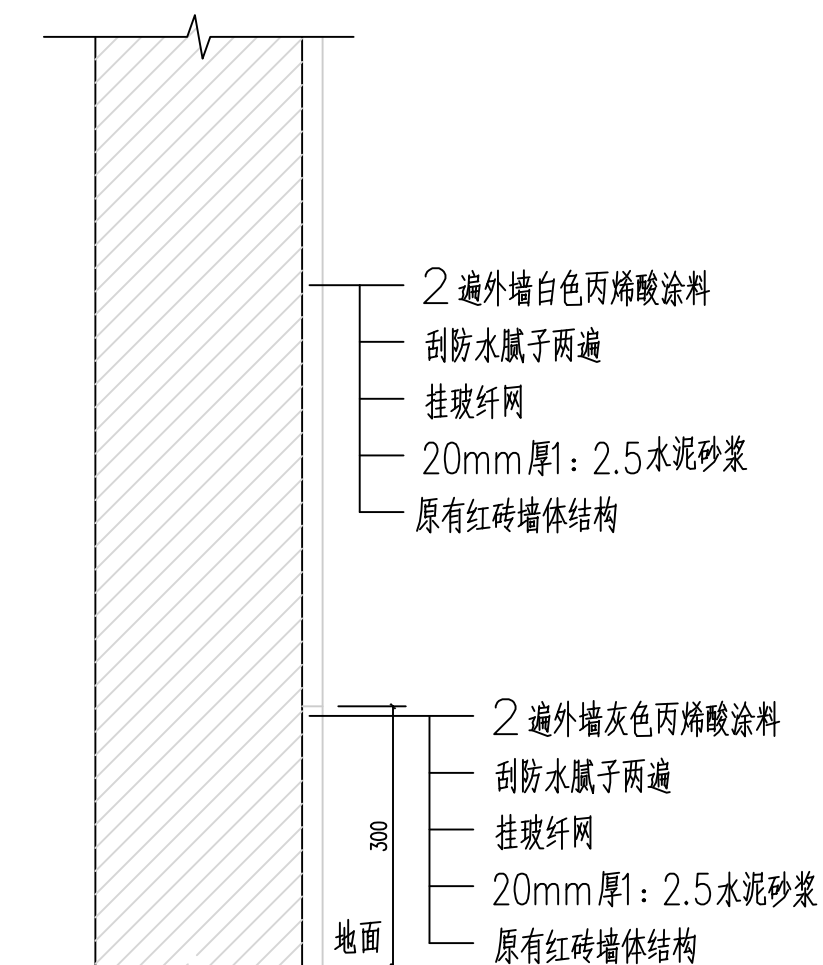

围墙翻新大样

附 注
DESCRIPTIONS

此设计图之版权归深圳市华纳国际建筑设计有限公司所有,未经书面批准,不得将任何部分翻印。切勿以比例量图,一切以图内数字所示为准。
如发现任何矛盾处,应立即通知深圳市华纳国际建筑设计有限公司。

ALL DESIGNS ARE THE SOLE PROPERTY OF
SHENZHEN HUA NA ARCHITECT DESIGNING CO.,LTD.
AND CANNOT BE USED WITHOUT WRITTEN
PERMISSION .
DO NOT SCALE DRAWING. FIGURED DIMENSIONS
ARE TO BE FOLLOWED. ALL MEASUREMENTS MUST
BE CHECKED ON SITE BY THE CONTRACTOR.
ANY DISCREPANCIES SHOULD BE REPORTED TO
SHENZHEN HUA NA ARCHITECT DESIGNING CO.,LTD.

会 签

建 筑	电 气
ARCH.	ELEC.
结 构	采 暖 通 风
STRUCT.	HVAC
给 排 水	
PLUMBING	

审 定	张 学 军	张 学 军
APPROVED BY		
项 目 负 责	林 晓 雁	林 晓 雁
CAPTAIN		
专 业 负 责	林 晓 雁	林 晓 雁
CHIEF ENGL.		
审 核	林 晓 雁	林 晓 雁
EXAMINED BY		
校 对	付 俊	付 俊
CHECKED BY		
设 计	王 希 周	王 希 周
DESIGNED BY		
制 图	王 希 周	王 希 周
DRAWN BY		

建设单位	韶关市武江区人民政府新华街道办事处		
CLIENT			
工程名称	武江区2025年老旧小区改造基础设施建设项目—新华街道片区（凯裕厂宿舍）		
PROJECT			
图 名	节点详图		
TITLE			
设计号			
DESIGNED BY			
比例	1: 100	日 期	2025.05
SCALE		DATE	
图 别	建筑	图号	JS-09
DRAWING TYPE		DRAWING NO.	



深圳市华纳国际
建筑设计有限公司

SHENZHEN HUA NA
ARCHITECT DESIGN CO.,LTD

国家甲级工程设计证书编号: A144016495
NATIONAL ARCHITECTURAL DESIGN LICENSE No. A144016495

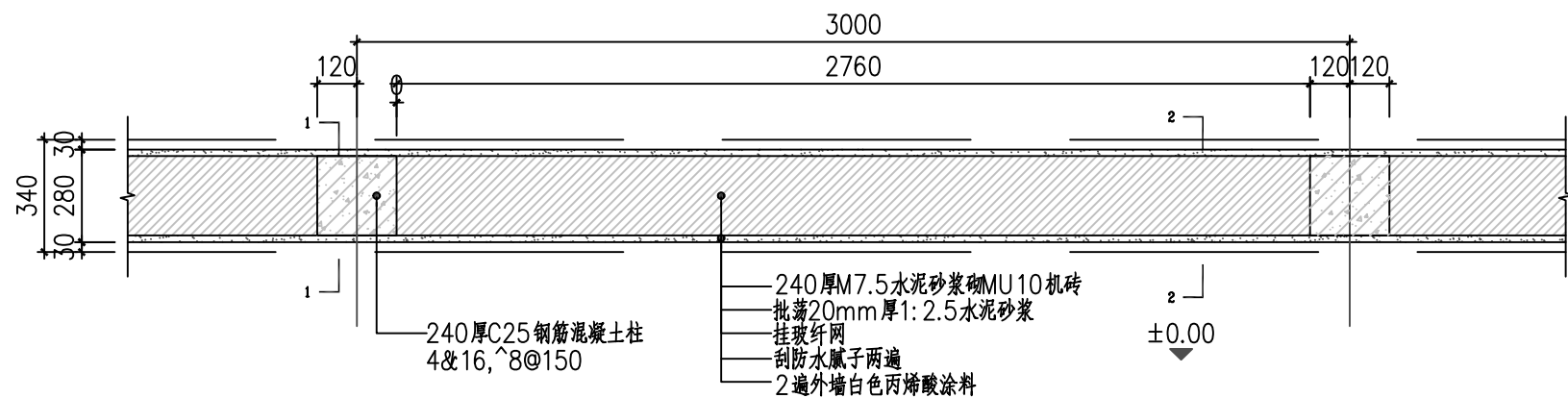

4 围墙平面图 1:20

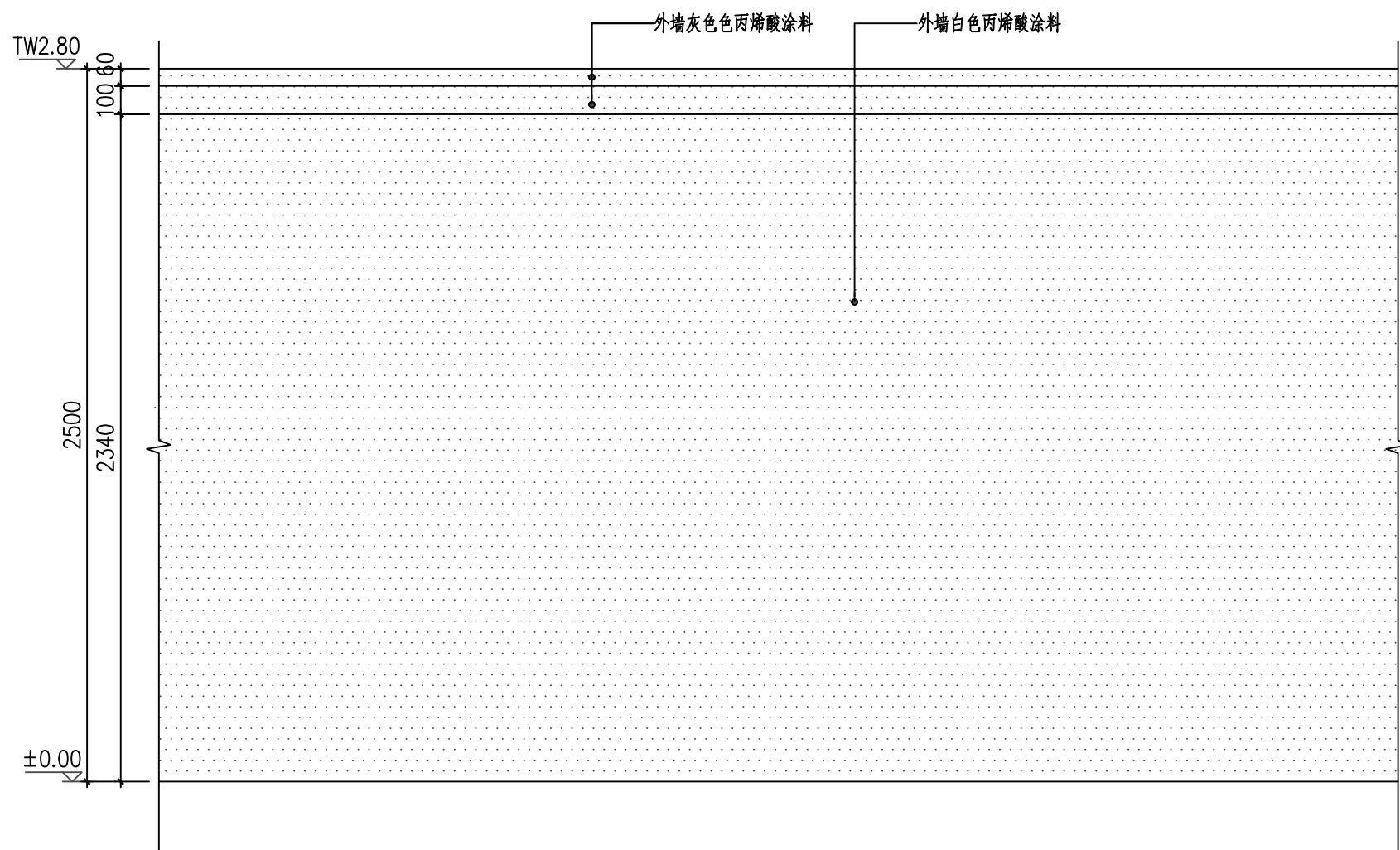

围墙立面图 1:20

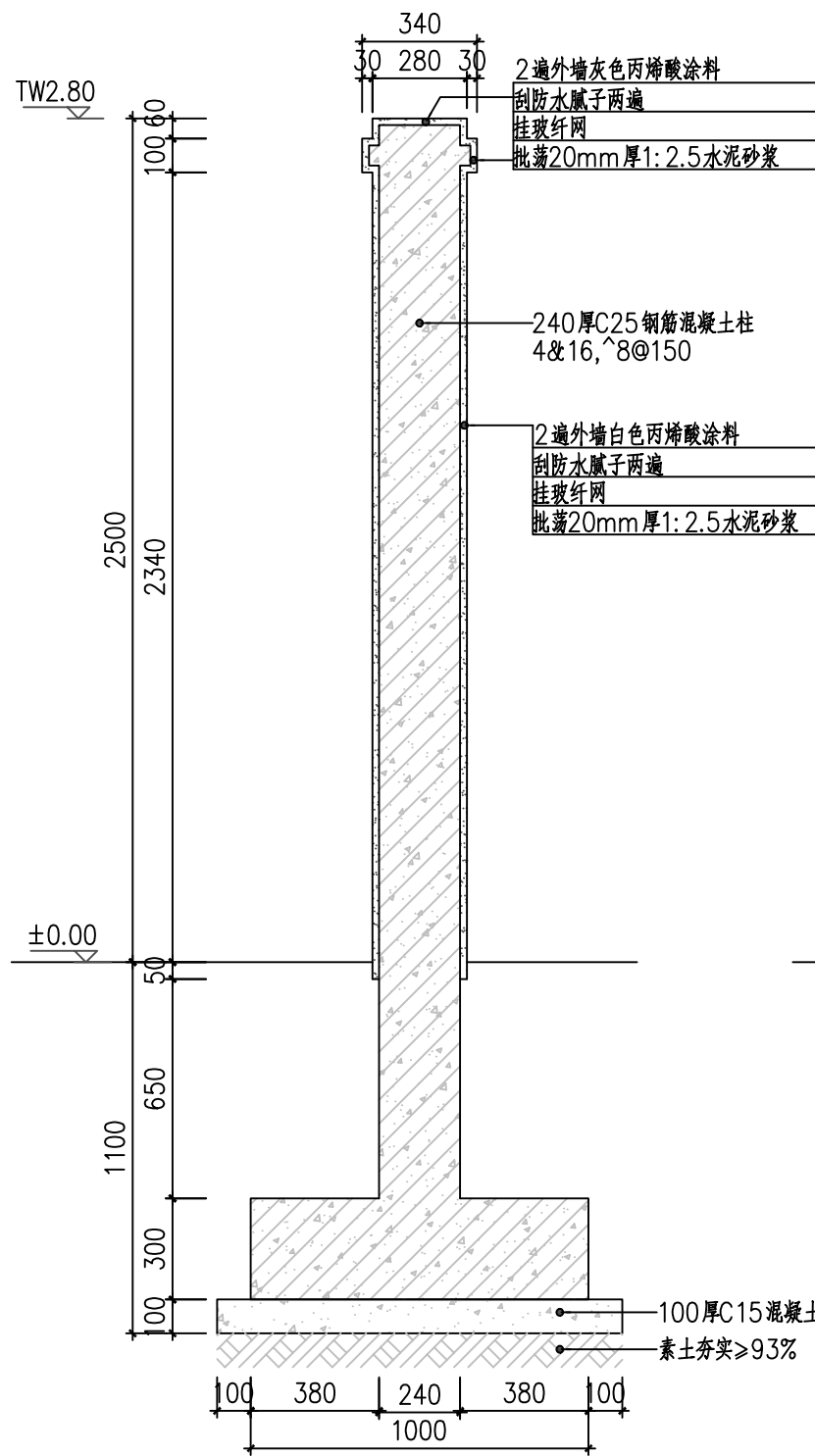

围墙标准段1-1剖面图 1:20

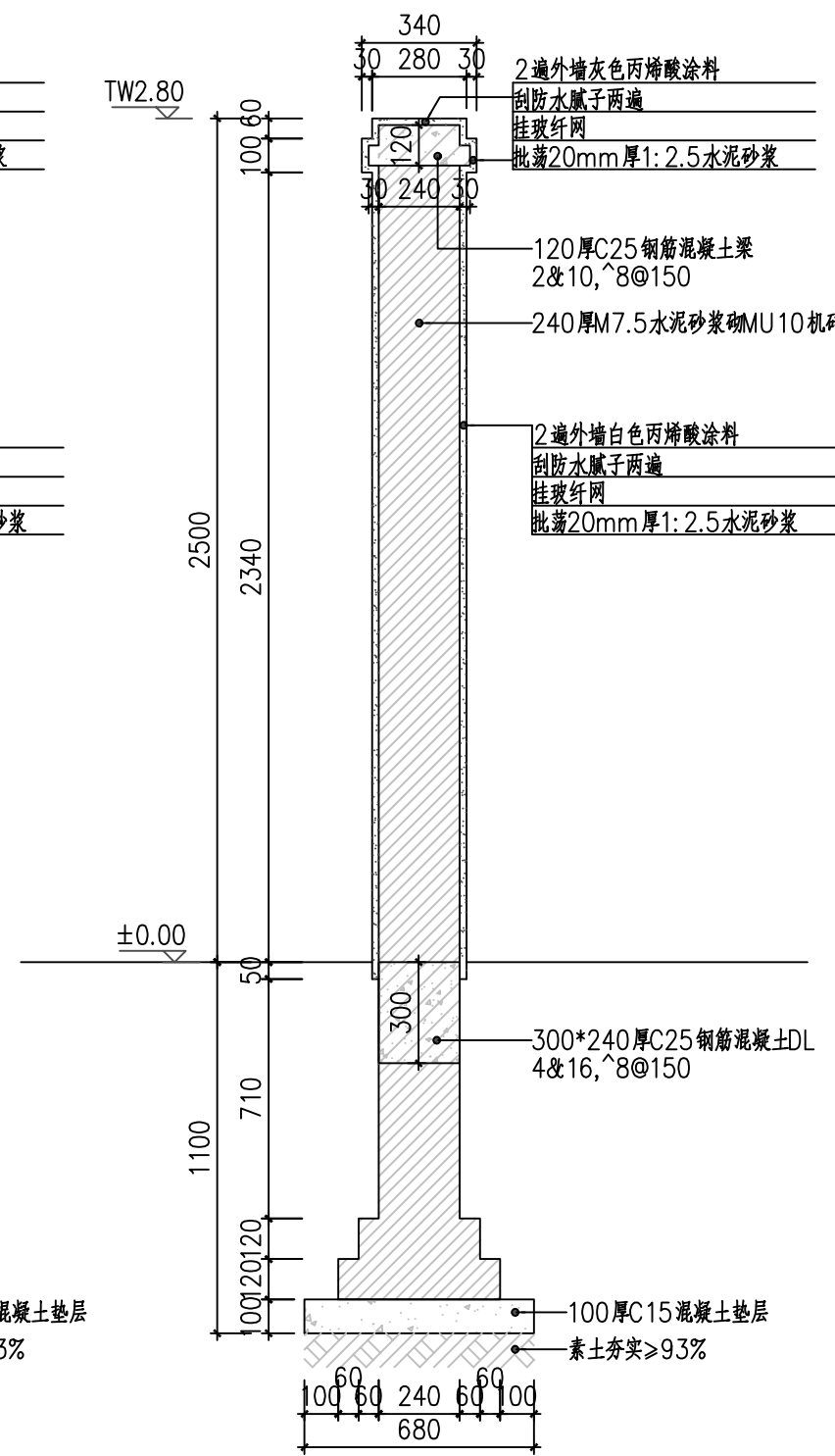

围墙标准段2-2剖面图 1:20

附注

此设计图之版权归深圳市华纳国际建筑设计有限公司所有,未经书面批准,不得将任何部分翻印.切勿以比例量图,一切以图内数字所示为准.如发现任何矛盾处,应立即通知深圳市华纳国际建筑设计有限公司.

ALL DESIGNS ARE THE SOLE PROPERTY OF SHENZHEN HUA NA ARCHITECT DESIGNING CO.,LTD. AND CANNOT BE USED WITHOUT WRITTEN PERMISSION. DO NOT SCALE DRAWING. DIMENSIONS ARE TO BE FOLLOWED. ALL MEASUREMENTS MUST BE CHECKED ON SITE BY THE CONTRACTOR. ANY DISCREPANCIES SHOULD BE REPORTED TO SHENZHEN HUA NA ARCHITECT DESIGNING CO.,LTD.

会签

建 筑	电 气
ARCH.	ELEC.
结 构	采 暖 通 风
STRUCT.	HVAC
给 排 水	
PLUMBING	

审 定	张 学 军	张 学 军
APPROVED BY		
项 目 负 责	林 晓 雁	林 晓 雁
CAPTAIN		
专 业 负 责	林 晓 雁	林 晓 雁
CHIEF ENGR.		
审 核	林 晓 雁	林 晓 雁
EXAMINED BY		
校 对	付 俊	付 俊
CHECKED BY		
设 计	王 希 周	王 希 周
DESIGNED BY		
制 图	王 希 周	王 希 周
DRAWN BY		

建设单位	韶关市武江区人民政府新华街道办事处		
CLIENT			
工程名称	武江区2025年老旧小区改造基础设施建设项目-新华街道片区（帆布厂宿舍）		
PROJECT			
图 名	围墙做法大样		
TITLE			
设计号			
DESIGNED BY			
比例	1:100	日 期	2025.05
SCALE		DATE	
图 别	建筑	图号	JS-10
DRAWING TYPE		DRAWING NO.	



深圳市华纳国际
建筑设计有限公司

SHENZHEN HUA NA
ARCHITECT DESIGN CO.,LTD

国家甲级工程设计证书编号: A144016495
NATIONAL ARCHITECTURAL DESIGN LICENSE No. A144016495

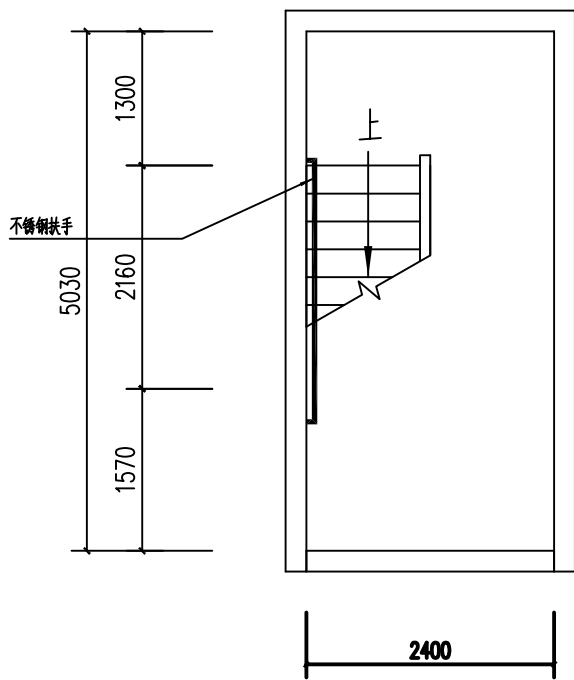

帆布厂宿舍1号/2号楼梯间首层平面图

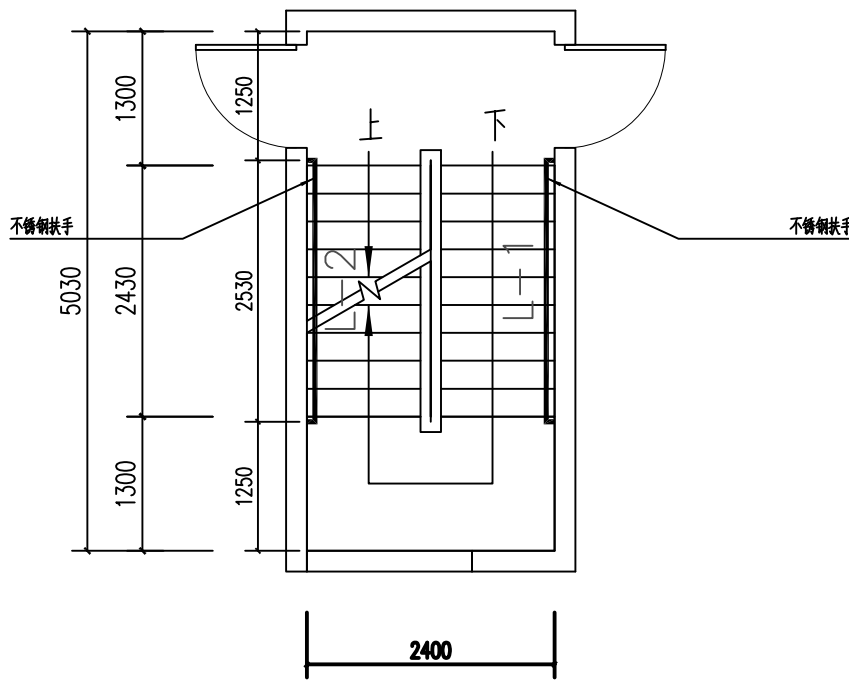

帆布厂宿舍1号/2号楼梯间2F—8F平面图

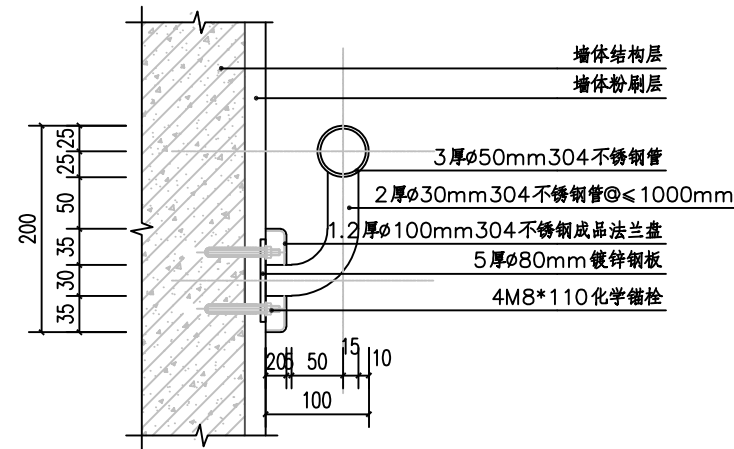

楼梯扶手详图

楼梯扶手意向图

名称	用料做法	使用范围	数量
楼梯间原有管消防立管刷红油漆	1、清理表面的灰尘和沾附物除锈	楼梯间消防立管	56m
	2、防锈底漆2遍		
	3、面漆2遍		

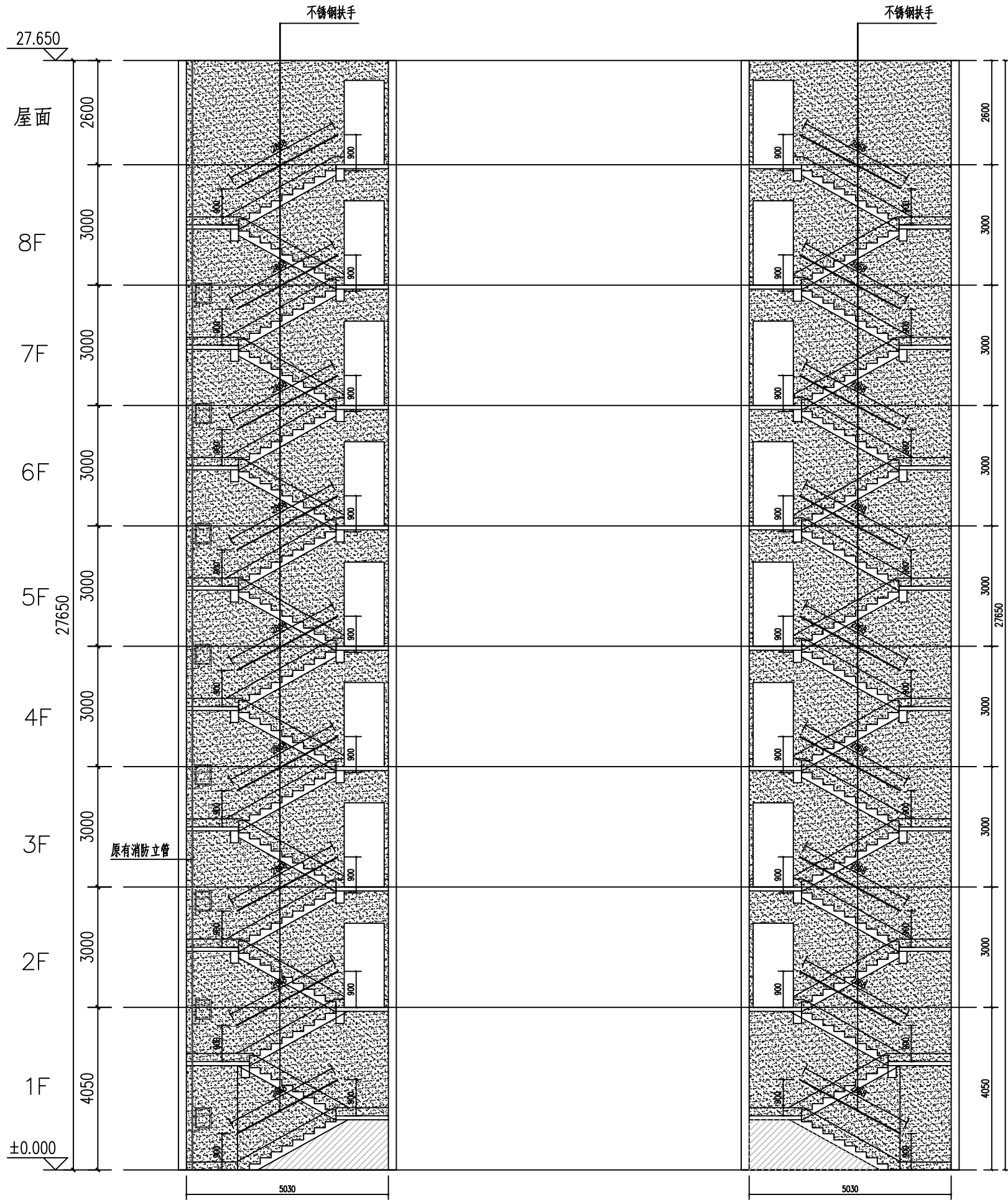

帆布厂宿舍1号/2号楼梯间—2立面图

帆布厂宿舍1号/2号楼梯间—1立面图

附注
DESCRIPTIONS
此设计图之版权归深圳市华纳国际建筑设计有限公司所有,未经书面批准,不得将任何部分翻印。切勿以比例量图,一切以图内数字所示为准。
如发现任何矛盾处,应立即通知深圳市华纳国际建筑设计有限公司。

ALL DESIGNS ARE THE SOLE PROPERTY OF SHENZHEN HUA NA ARCHITECT DESIGNING CO.,LTD. AND CANNOT BE USED WITHOUT WRITTEN PERMISSION.
DO NOT SCALE DRAWING. FIGURED DIMENSIONS ARE TO BE FOLLOWED. ALL MEASUREMENTS MUST BE CHECKED ON SITE BY THE CONTRACTOR.
ANY DISCREPANCIES SHOULD BE REPORTED TO SHENZHEN HUA NA ARCHITECT DESIGNING CO.,LTD.

会签

建筑 ARCH.	电气 ELEC.
结构 STRUCT.	采暖通风 HVAC
给排水 PLUMBING	

审定 APPROVED BY	张学军	张学军
项目负责人 CAPTAIN	林晓雁	林晓雁
专业负责 CHIEF ENGL.	林晓雁	林晓雁
审核 EXAMINED BY	林晓雁	林晓雁
校对 CHECKED BY	付俊	付俊
设计 DESIGNED BY	王希周	王希周
制图 DRAWN BY	王希周	王希周

建设单位 CLIENT	韶关市武江区人民政府新华街道办事处		
工程名称 PROJECT	武江区2025年老旧小区改造基础设施建设项目—新华街道片区(帆布厂宿舍)		
图名 TITLE	楼梯消防设施及迁老设施详图		
设计号 DESIGNED BY			
比例 SCALE	1:100	日期 DATE	2025.05
图别 DRAWING TYPE	建筑	图号 DRAWING NO.	JS-12



深圳市华纳国际
建筑设计有限公司

SHENZHEN HUA NA
ARCHITECT DESIGN CO.,LTD

国家甲级工程设计证书编号: A144016495
NATIONAL ARCHITECTURAL DESIGN LICENSE No. A144016495

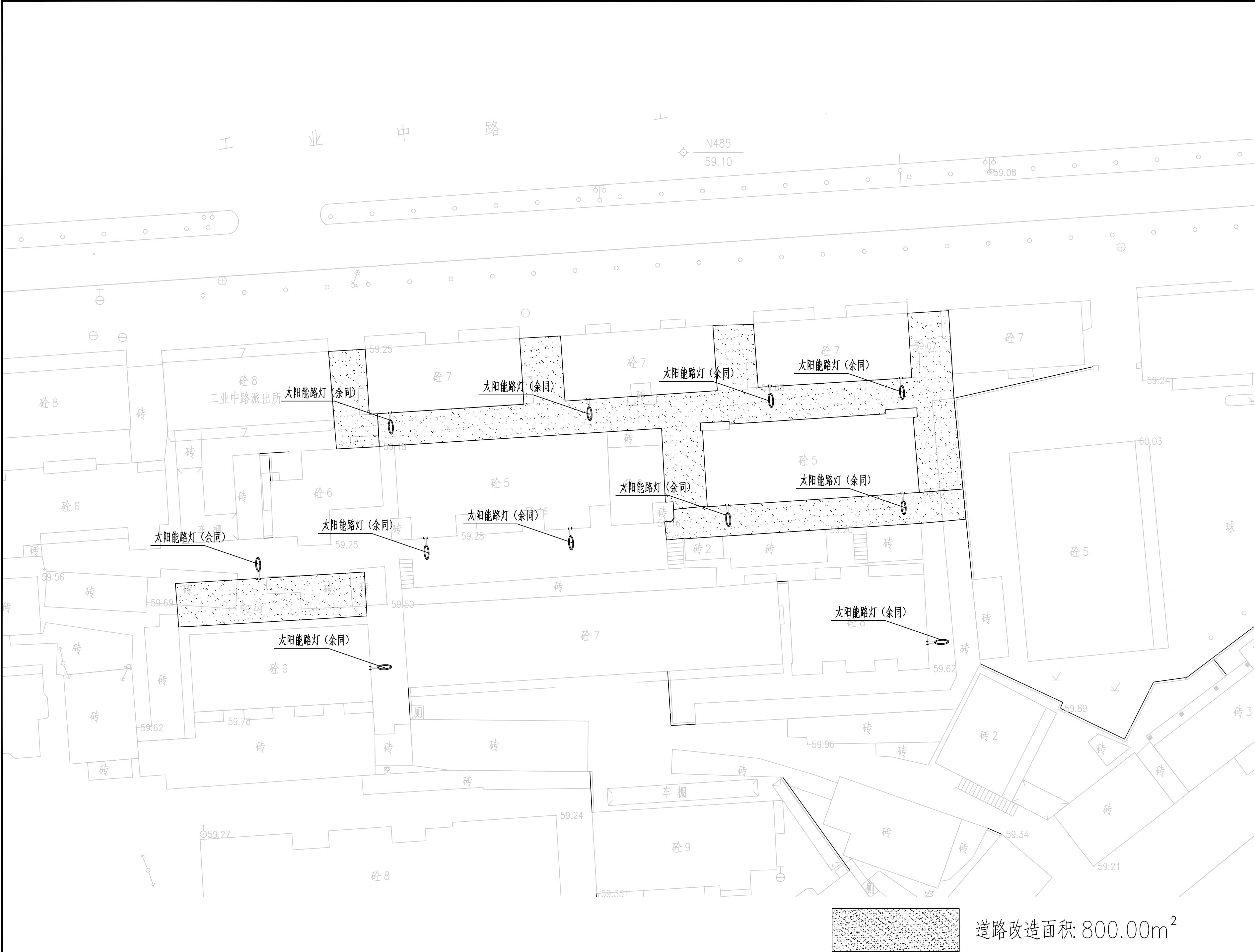

附 注
DESCRIPTIONS

此设计图之版权归深圳市华纳国际建筑设计有限公司所有, 未经书面批准, 不得将任何部分翻印。
切勿以比例量图, 一切以图内数字所示为准。
如发现任何矛盾处, 应立即通知深圳市华纳国际建筑设计有限公司。

ALL DESIGNS ARE THE SOLE PROPERTY OF
SHENZHEN HUA NA ARCHITECT DESIGNING CO.,LTD.
AND CANNOT BE USED WITHOUT WRITTEN
PERMISSION .
DO NOT SCALE DRAWING. FIGURED DIMENSIONS
ARE TO BE FOLLOWED. ALL MEASUREMENTS MUST
BE CHECKED ON SITE BY THE CONTRACTOR.
ANY DISCREPANCIES SHOULD BE REPORTED TO
SHENZHEN HUA NA ARCHITECT DESIGNING CO.,LTD.

会 签 COORDINATION		
建 筑 ARCH.	电 气 ELEC.	
结 构 STRUCT.	采暖通风 HVAC	
给排水 PLUMBING		
审 定 APPROVED BY	张学军	张
项目负责 CAPTAIN	林晓雁	林
专业负责 CHIEF ENGL.	林晓雁	林
审 核 EXAMINED BY	林晓雁	林
校 对 CHECKED BY	付俊	付
设 计 DESIGNED BY	王希周	王
制 图 DRAWN BY	王希周	王

建设单位 CLIENT	韶关市武江区人民政府新华街道办事处		
工程名称 PROJECT	武江区2025年老旧小区改造基础设施建设项目-新华街道片区(帆布厂宿舍)		
图 名 TITLE	道路改造平面图1		
设计号 DESIGNED BY			
比例 SCALE	1: 100	日 期 DATE	2025.05
图别 DRAWING TYPE	建筑	图号 DRAWING NO.	JS-13



深圳市华纳国际
建筑设计有限公司

SHENZHEN HUA NA
ARCHITECT DESIGN CO.,LTD

国家甲级工程设计证书编号: A144016495
NATIONAL ARCHITECTURAL DESIGN LICENSE No. A144016495

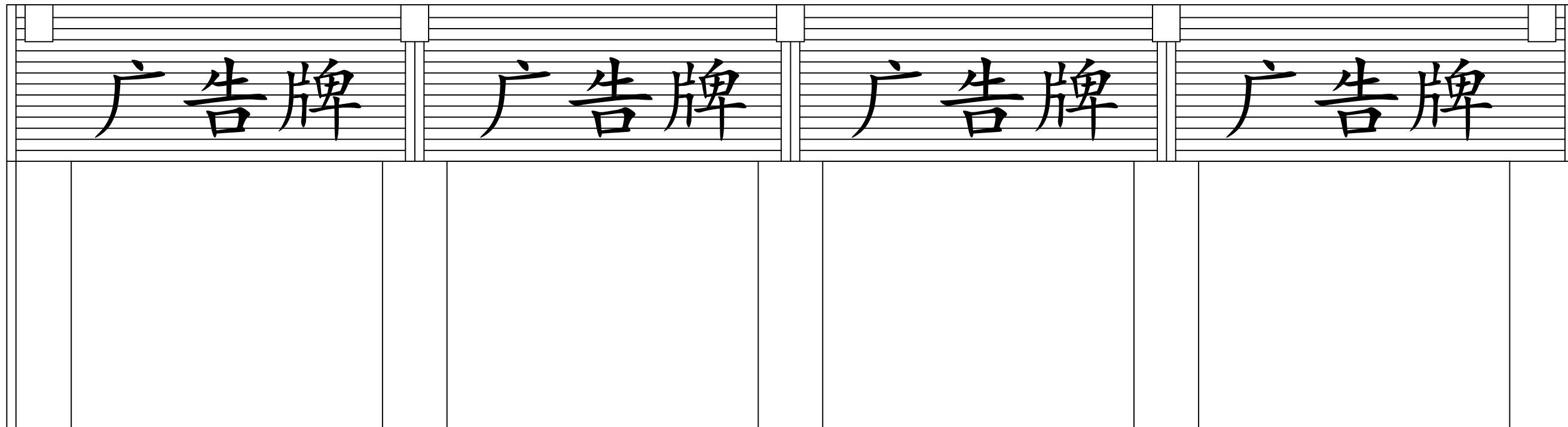

标准段店铺立面图

说明:

- 本工程中用到的钢材须经防锈处理,在焊接处理后,要涂刷红丹漆进行防锈处理.
- 安装高度由施工人员根据现场统一.
- 沿街商铺招牌底色统一,招牌字体颜色统一.

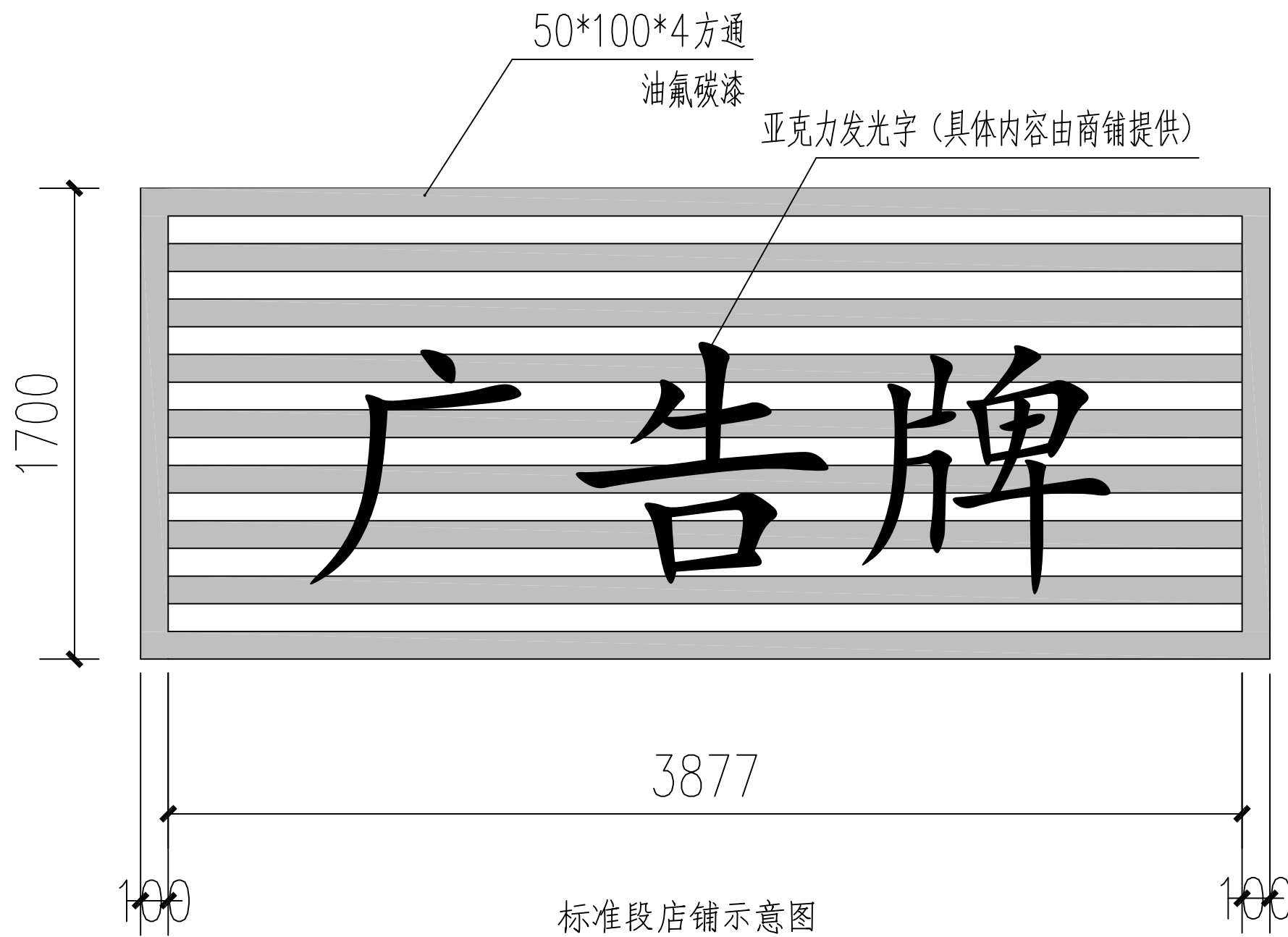

标准段店铺示意图

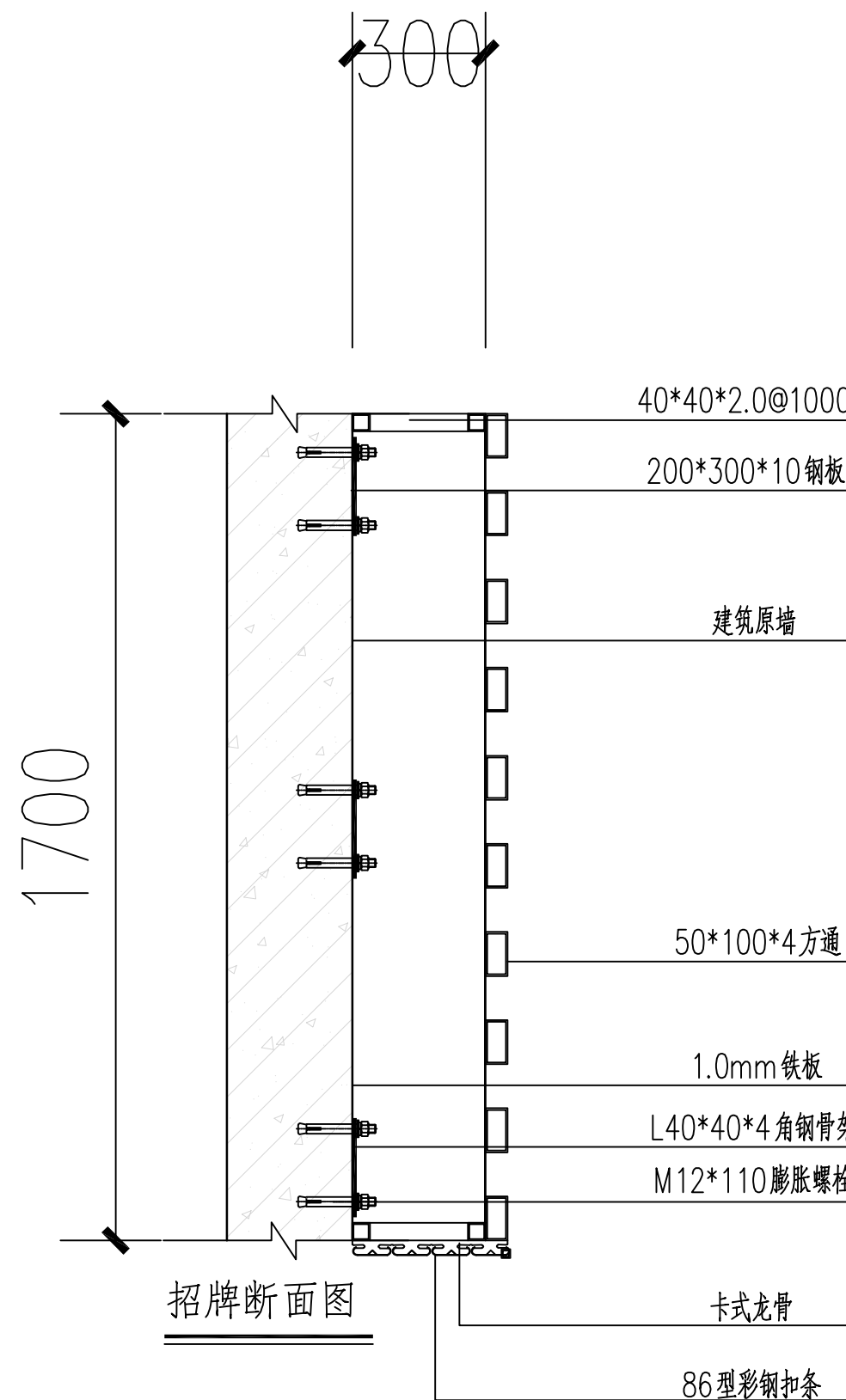

招牌断面图

附 注
DESCRIPTIONS
此设计图之版权归深圳市华纳国际建筑设计有限公司所有,未经书面批准,不得将任何部分翻印.切勿以比例量图,一切以图内数字所示为准.
如发现任何矛盾处,应立即通知深圳市华纳国际建筑设计有限公司.

ALL DESIGNS ARE THE SOLE PROPERTY OF SHENZHEN HUA NA ARCHITECT DESIGNING CO.,LTD. AND CANNOT BE USED WITHOUT WRITTEN PERMISSION.
DO NOT SCALE DRAWING. FIGURED DIMENSIONS ARE TO BE FOLLOWED. ALL MEASUREMENTS MUST BE CHECKED ON SITE BY THE CONTRACTOR.
ANY DISCREPANCIES SHOULD BE REPORTED TO SHENZHEN HUA NA ARCHITECT DESIGNING CO.,LTD.

会 签 COORDINATION	
建 筑 ARCH.	电 气 ELEC.
结 构 STRUCT.	采暖通风 HVAC
给排水 PLUMBING	

审 定 APPROVED BY	张学军	张学军
项目负责 CAPTAIN	林晓雁	林晓雁
专业负责 CHIEF ENGL.	林晓雁	林晓雁
审 核 EXAMINED BY	林晓雁	林晓雁
校 对 CHECKED BY	付俊	付俊
设 计 DESIGNED BY	王希周	王希周
制 图 DRAWN BY	王希周	王希周

建设单位 CLIENT	韶关市武江区人民政府新华街道办事处	
工程名称 PROJECT	武江区2025年老旧小区改造基础设施建设项目-新华街道片区(凯苑厂宿舍)	
图 名 TITLE	招牌详图	
设计号 DESIGNED BY		
比例 SCALE	1: 100	日 期 DATE 2025.05
图 别 DRAWING TYPE	建筑	图号 DRAWING NO. JS-14



深圳市华纳国际
建筑设计有限公司

SHENZHEN HUA NA
ARCHITECT DESIGN CO.,LTD

国家甲级工程设计证书编号: A144016495
NATIONAL ARCHITECTURAL DESIGN LICENSE No. A144016495