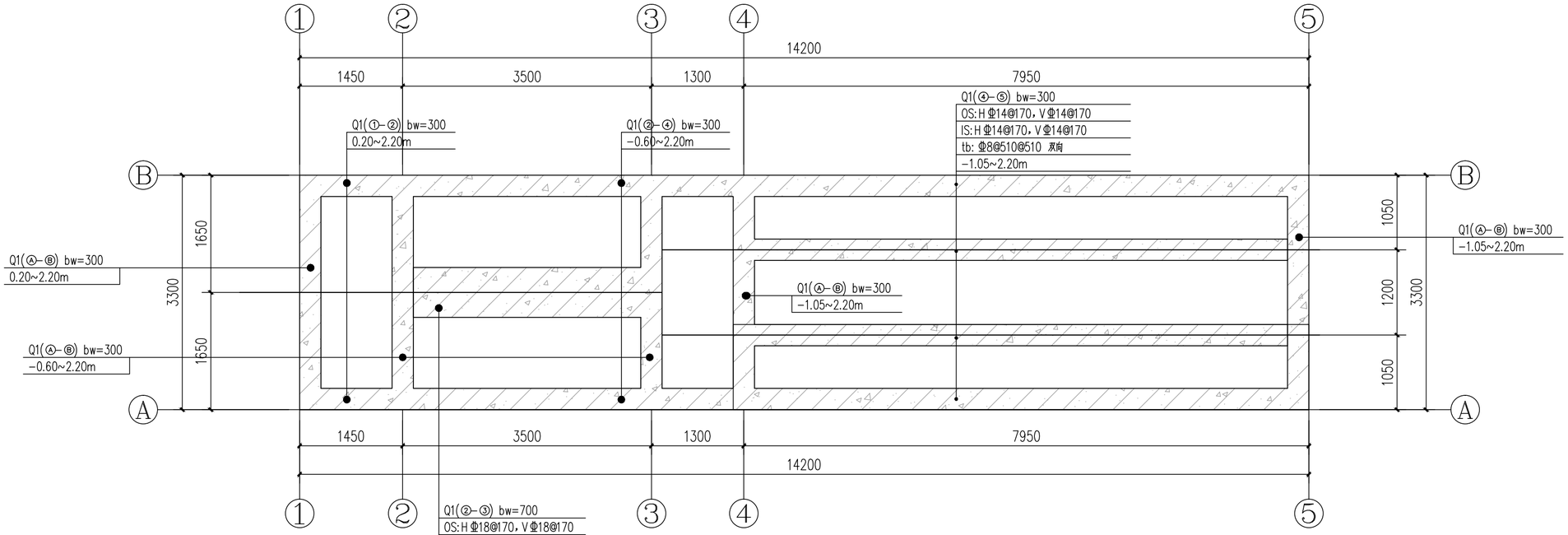

池侧壁板配筋图 1:50

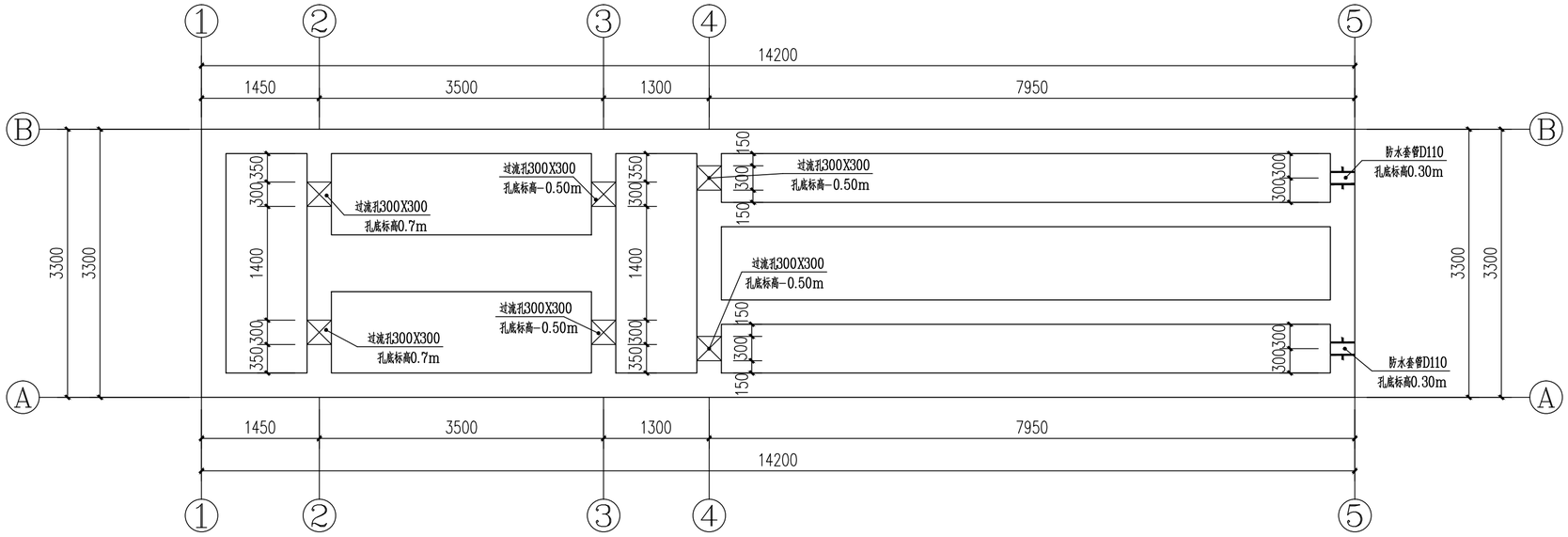

池体开孔位置图 1:50

结构说明：

1、防水套管采用刚性防水套管A型，见标准图集《02S404-15》。

广东省建筑设计研究院集团股份有限公司 Guangdong Architectural Design and Research Institute Group Co., Ltd. 工程设计资质甲级证书号：A244013736，A144013739 工程勘察综合资质甲级证书号：B144013739																		
									项目名称	国家重点生态功能区武江流域（乳源段）水环境综合整治工程-大桥镇污水处理厂提标改造建设项目				建设单位	乳源瑶族自治县大桥镇人民政府		
									子项名称					图 名	格栅池平流沉砂池侧壁配筋图及开孔图		
审定人	黄义军	黄义军	主持人			项目负责人	李晓春	李晓春	设计人	刘伟川	刘伟川	设 计 号	25X0020	专 业	结 构	图 别	结 施
审核人	黄义军	黄义军	校对人	曾桔波	曾桔波	专业负责人	刘伟川	刘伟川	制图人	刘伟川	刘伟川	设计阶段	施工图设计	日 期	2025.06	图 号	JG-2-02

图纸版权属广东省建筑设计研究院集团股份有限公司所有，未经许可，任何单位及个人不得翻印复制作为其他工程之用。

会签					
专业	姓名	专业	姓名	专业	姓名
建筑		结构		给排水	
电气		空调		人防	