会签	专业	姓名	专业	姓名	专业	姓名	专业	姓名	专业	姓名	专业	姓名
	给排水		景观		道路		建筑					
	环境		园林		电气		结构					
					仪控		岩土					

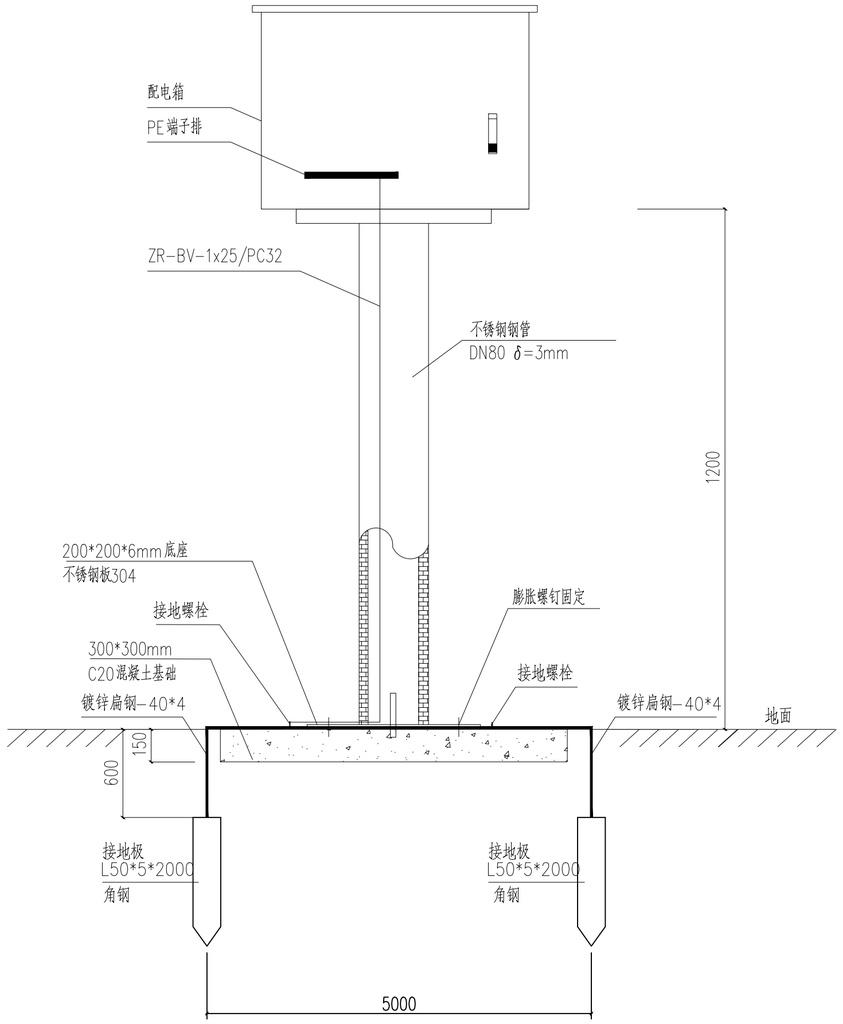

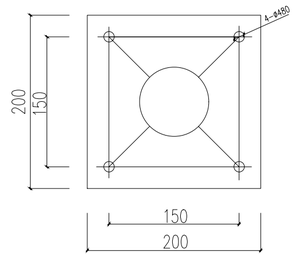

配电箱安装示意图

配电箱（户外型，不锈钢板304）
宽×高×深（mm）:尺寸大小由电气成套厂定。

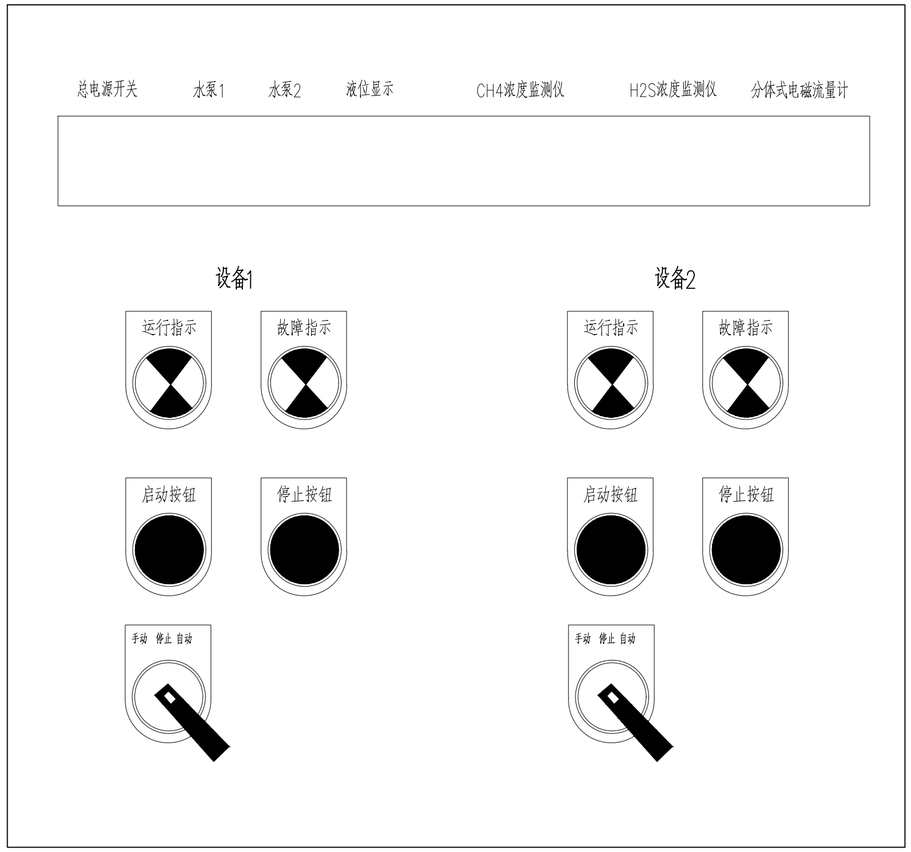

说明：
1、配电箱尺寸，尺寸大小由电气成套厂定,带锁，户外防水双层型，防护等级IP55，箱侧开散热孔，箱底离地高度为0.3m。
2、配电箱材料为不锈钢板304，板厚≥1.5mm.配好元件安装底板、过线支架及接地螺钉。
3、下底面做进出线敲落孔。
4、配电箱安装在提升泵井旁边，具体安装位置可视现场情况而定。

广东省建筑设计研究院集团股份有限公司 Guangdong Architectural Design and Research Institute Group Co., Ltd. 工程设计资质甲级证书号：A244013736、A144013739 工程勘察综合资质甲级证书号：B144013739						项目名称	国家重点生态功能区武江流域（乳源段）水环境综合整治工程-大桥镇污水处理厂提标改造建设项目					建设单位	乳源瑶族自治县大桥镇人民政府		
						子项名称						图 名	控制箱大样图		
审定人	陈 旭	陈旭	主持人			项目负责人	李晓春	李晓春	设计人	邱世坚	邱世坚	设 计 号	25X0020	专 业	电气	图 别	电施
审核人	周惠明	周惠明	校对人	王友功	王友功	专业负责人	邱世坚	邱世坚	制图人	邱世坚	邱世坚	设计阶段	施工图	日 期	2025.06	图 号	DQ-23

图纸版权属广东省建筑设计研究院集团股份有限公司所有，未经许可，任何单位及个人不得翻印复制作为其他工程之用。