

曲江区第四批典型村基础设施建设 及农文旅融合发展项目（小坑镇和洞村）

（建筑）专业

（施工图）



顺风建筑规划设计有限公司

（2026年05月）

工程设计证书编号：A235044076

日期	字	专业	日期	字	专业
		暖通			给排水
					电气
专业	方案	建筑	结构		

外立面设计说明一

1、设计依据

- 1.1 建设单位提供的设计委托和设计要求。
- 1.2 由建设单位认可的设计方案
- 1.3 《工程建设标准强制性条文》及现行的国家及地方有关建筑设计规范
- 1.4 建设单位提供的外立面测绘数据及地形图
- 1.5 设计规范及标准
1. 建筑设计防火规范 GB50016–2014（2018年版）
2. 民用建筑设计统一标准 GB50352–2019
3. 民用建筑通用规范 GB55031–2022
4. 建筑与市政工程防水通用规范GB 55030–2022
5. 建筑防火通用规范 GB 55037–2022

2、工程概况

- 2.1 工程名称：曲江区第四批典型村基础设施建设及农文旅融合发展项目（小坑镇和洞村）
- 2.3 建设地点：韶关市曲江区小坑镇
- 2.4 设计范围：本次设计仅对沿线立面进行立面改造设计，不涉及建筑内部功能改变；本次主要改造内容：
a：增加建筑立面线条细节； b：外墙根据设计重做外墙外墙漆或清洗；
- 2.5由于甲方未全面提供原有建筑的建筑竣工图纸电子文件和建筑原始结构资料，且部分建筑建造使用年数较长，存在较多不确定因素；我方设计图纸在满足行业规范的前提下，在各结构构件有足够承载力和发挥正常结构功能的前提下展开设计，施工方在不确定因素深化和施工前应对各建筑构件的结构情况进行鉴定后方可进行，如建筑质量和现有承载力达不到标准要求时应通知本院并优化设计图纸确保结构安全后，方可施工。如因工程自身质量原因和野蛮施工引起的质量问题本院不承担责任。
- 2.6本施工图立面尺寸主要根据建设单位提供的立面测量图，如与现场情况有所出入，以现场情况为准。
- 2.7本工程标高以米为单位，其他尺寸以毫米为单位；图中所标注尺寸根据立面测量示意图确定。

3、外墙工程

- 3.1本工程外墙面改造前均无须凿除至基层，喷涂质感涂料，如基层出现墙体空洞，须按照原有墙体样式进行修补。
- 3.2清除外墙面浮灰，铲除起砂、翘皮等部位。对于粘附墙面的砂浆、杂物以及突起明显的尖棱、鼓包，要先清除。对于油污部位应先将原涂层铲除，不能铲除的应用洗涤剂彻底清洗干净。对于析盐、返碱的基层可先用清洗液清洗，然后再用清水清洗，也可用钢丝刷、刮刀、草刷，将粉状物清除干净。
- 3.3基层的疏松、起皮等部位也必须清除掉然后进行修补；对于外漏的钢筋、铁件应磨平除锈，做防锈处理，方可刷涂料。
- 3.4本工程严禁在原有墙面进行直接喷涂处理。
- 3.5本工程外墙面涂料颜色，均由施工单位提供样板，经建设单位和设计单位确认后进行封样，并据此验收。
- 3.6. 外墙涂料品种、颜色须经认可后方可施工。
- 3.7凡大面积胶漆涂料墙面在层高线处均留20X5分隔缝,内填黑色塑料界条。
- 3.8建筑腰线为200宽。

4、防水处理

- 4.1凡新增的、腰线、空调板顶面均向外侧做2%的排水坡度；凡新增的线条翻口、女儿墙顶面等均向内侧做1%的排水坡度。
- 4.2凡新增的挑出较多的装饰线条、空调板底面前端均应做出滴水线。
- 4.3凡新增的木纹漆外墙漆处理的雨棚、空调板顶面采用刷高分子防水涂料二道进行防水处理。
- 4.4凡新增的GRC、线条、铝合金板、膨胀螺栓、防水涂料面层等与原墙面交接处均采用全天候密封胶嵌缝处理。
- 4.5在挑板、檐口、阳台无遮阳板窗上口及挑出较多的装饰线脚前端的粉刷均应作出滴水线。
- 4.6凿除原有屋面防水层，新做屋面防水，防水做法详见工程做法。

5、油漆及防腐

- 5.1凡露明铁件合金构件均需采用热镀锌处理，预埋件均需做防腐防锈处理，
- 5.2本工程选用的油漆涂料及其他外墙漆材料均应会同本院有关设计人员共同看样选色后再订货施工。
- 5.3涂料、真石漆、多彩漆及青砖色调或质感应由厂家先做出不同深浅度或不同质感的样板由各方会同研究确定。

6、本工程选用图集：《工程做法》 05J909

- 6.1 既有建筑外墙清洗维护，应符合下列规定：
1清洗维护不得采用强酸或强碱的清洗剂以及有毒有害化学品；
2清洗维护作业时，应采用专业清洗设备、工具和安防措施，不得在同一垂直方向的上下面同时作业。
- 6.2 既有建筑外墙饰面修缮，应符合下列规定:基层之间应粘结牢固：
1抹灰、涂装类外墙面修缮，应按基层、面层、涂层的表里关系顺序，由里及表进行修缮;新旧抹灰之间、面层与
2清水墙面风化、灰缝松动、断裂和漏嵌、接头不和顺，应修补完整，如风化面积过大应进行全补全嵌；
3饰面类外墙面饰面层及砂浆层出现松动、起壳、开裂，应局部凿除后重铺，如有坠落危险应先行及时抢修。

7、其他

- 7.1凡平整地坪、以及地坪整理浇筑，杂物清理等工程量以现场签证单为准。
- 7.2针对个别居民的特殊个人要求，工程量以现场签证单为准。
- 7.3未予说明之处均按现行操作规范和施工验收规定范围为准，设计图纸与实地不符时，须通知设计人员，修改图纸后方可施工。
- 7.4本工程各种材料，均现场已完工的样板段为标准（种类，型号，颜色及面层处理等）施工。
- 7.5本工程的建筑如有破损严重的情况，需按照原有材料和尺寸修缮，并粉刷。
- 7.6当发生设计图纸与现状产生矛盾或不妥之处请及时与本院联系，本院将尽快进行妥善处理。
- 7.7凡窗台低于900以下范围内的低窗台、落地窗或女儿墙均加装安全护栏，栏杆高度距可踏面不低于900高，扶手必须有防儿童攀登的措施，做法详图集15J403–1–D82。
- 7.8本工程砂浆全部使用预拌砂浆，传统砂浆与预拌砂浆对应表如下：

预拌砂浆与传统砂浆的对应关系		
品种	预拌砂浆	传统砂浆
砌筑砂浆	WM M5、DM M5	M5混合砂浆、M5水泥砂浆
砌筑砂浆	WM M7. 5、DM M7. 5	M7. 5混合砂浆、 M7. 5水泥砂浆
砌筑砂浆	WM M10、DM M10	M10混合砂浆、 M10水泥砂浆
砌筑砂浆	WM M15、DM M15	M15水泥砂浆
砌筑砂浆	WM M20、DM M20	M20水泥砂浆
抹灰砂浆	WP M5、DP M5	1：1：6混合砂浆
抹灰砂浆	WP M10、DP M10	1：1：4混合砂浆
抹灰砂浆	WP M15、DP M15	1：3水泥砂浆
抹灰砂浆	WP M20、DP M20	1：2水泥砂浆 1：2. 5水泥砂浆 1：1：2混合砂浆
地面砂浆	WS M15、DS M15	1：3水泥砂浆
地面砂浆	WS M20、DS M20	1：2水泥砂浆

8、其他共同事项

图纸中除注明与上述事项不同者,凡不加说明之处,均适用与本共同事项。

- 1、施工和安装单位应密切配合进行施工,安装，凡予埋，预留安装单位应同步进行，不允许事后开凿打洞，如确因工程修改引起开凿打洞时，应征得本院的许可。
- 2、当发生设计图纸与现状产生设计上的矛盾或不妥之处请及时与本院联系，本院将尽快进行妥善处理。
- 3、本说明未详部分见建施图，本工程图纸未尽之处均按国家现行施工及验收规范规定处理。
- 4、本工程除特殊说明外，屋面部分保留原有结构及材料不变，如在施工过程中发现屋面渗漏的情况，请施工单位及时与设计单位联系解决。
- 5、在本工程施工之前应对原房屋的结构质量进行全面检查，在确认质量完好之后方可进行施工，并在施工过程中加强观测，不得破坏主体结构。
- 6、施工过程中，不得任意变更设计图纸及选材和用料，必须更改时应联系设计人员和甲方征得同意出修改通知单后方可施工。图纸中未尽之处，应按国家和当地的施工及验收规范施工或由四方（业主、设计、施工、监理）协商解决。
- 7、工程采用玻璃幕墙、金属幕墙、石材饰面、轻钢雨篷、装饰构架及建筑绿化设计时，应由具备相应专业资质的单位承担制作与安装,并应得到本院认可，方能实施。该单位应负责所承担部分的结构安全、消防安全、使用安全等各项性能要求,同时符合国家及当地相关强制性条文、规范、文件的要求。
- 8、施工中建材有害物质的限量指标应满足 《民用建筑工程室内环境污染控制规范》 GB50325–2001中有关规定，确保室内外环保达标；
- 9、窗户四周与二、三楼腰线除刷200mm灰色外墙漆，其余刷米黄色外墙漆。
- 10、原外墙面为黄泥面层，施工前需全面空鼓排查。本次改造提升按20%的工程量计算墙面空鼓修补及基层处理（含铲除、水泥砂浆找平），其余80%墙面采用专用界面剂处理后直接进行饰面层施工。
- 11、所有立面图图纸尺寸单位为毫米。
- 12、所有立面图图纸尺寸单位为毫米。
- 13、补充说明本次修缮不改变建筑结构，不减少消防救援窗，不减少消防间距等救援设施和疏散设施，不改变原有建筑节能性能

设计单位
DESIGN UNIT



顺风建筑规划设计有限公司

工程设计证书编号：A235044076

说明

本图纸的版权,属顺风建筑规划设计有限公司所有,不得用于本工程以外范围.

本图纸需手续齐全方可用于施工.

设计专用章
DESIGN APPROPRIATION CHAPTER

注册执业章
REGISTERED SEAL

建设单位
ORGANIZATION

韶关市曲江区小坑镇人民政府

项目名称
ITEM NAME

曲江区第四批典型村基础设施建设及农文旅融合发展项目（小坑镇和洞村）

子项名
SUB PROJECT

外立面工程

图纸名称
DRAWING TITLE

外立面设计说明

项目负责人 PROJECT DIRECTOR	陈 晗	
审定人 APPROVED BY	梁惠卿	
专业负责人 DISCIPLINE RESPONSIBLE BY	陈 晗	
审 核 人 EXAMINED BY	梁惠卿	
校 对 人 CHECKED BY	陈 晗	
设计人 DESIGNED BY	邱 颖	
设计编号 PROJECT No.		
版次 VERSION	A	图号 DRAWING NO.
比例 SCALE	1:100	日期 DATE
专业 PROFESSIONAL	建筑	图别 STATUS
		施工图

专业	日期	签字	专业	日期	签字	专业	日期	签字
方案			暖通			给排水		
建筑			电气					
结构								

外立面设计说明二

14、基本规定

- 14.1 既有建筑未经批准不得擅自改动建筑物主体结构和改变使用功能。
- 14.2 既有建筑应确定维护周期，并对其进行周期性的检查。
- 14.3 既有建筑的维护应符合下列基本规定：

1. 应保障建筑的使用功能；

2. 应维持建筑达到设计工作年限；

3. 不得降低建筑的安全性及抗灾性能。
- 14.4 既有建筑的改造应符合下列基本规定：

1. 应满足改造后的建筑安全性需求；

2. 不得降低建筑的抗灾性能；

3. 不得降低建筑的耐久性。
- 14.5 既有建筑维护与改造前应进行现场踏勘，并应针对建筑的具体特点，制定维护方案或进行修缮与改造设计。施工前应编制施工组织设计，制定针对性的安全防护措施，并应编制应急预案。
- 14.6 既有建筑维护与改造工程施工中，应保证相关人员的安全和健康。
- 14.7 既有建筑维护与改造工程施工中，应区分作业区、危险区和工程相邻影响区，应设置安全警示和引导标志，并应采取相应安全防护措施。
- 14.8 施工现场应保障消防安全，按现行制度做好临时用电管理，严格履行动火审批制度。
- 14.9 既有建筑维护与改造时，应对白蚁危害情况进行检查;当发现白蚁危害时，应对房屋进行白蚁蚁害评估及防治。
- 2.0.10 既有建筑维护与改造工程施工中，应采取有效措施控制

15、设计依据：GB 30981.1-2025 涂料中有害物质限量

涂料有害物质含量的限量值应满足GB 30981.1-2025 涂料中有害物质限量的要求。且建筑用溶剂型墙面涂料不应在现场涂装中使用。依据GB 30981.1-2025 涂料中有害物质限量

16. 建筑涂饰工程应满足建筑涂饰工程施工及验收规程JGJ/T29-2015的要求；

涂料有害物质含量的限量值应满足GB 30981.1-2025 涂料中有害物质限量的要求。且建筑用溶剂型墙面涂料不应在现场涂装中使用。依据GB 30981.1-2025 涂料中有害物质限量

外立面做法大样图

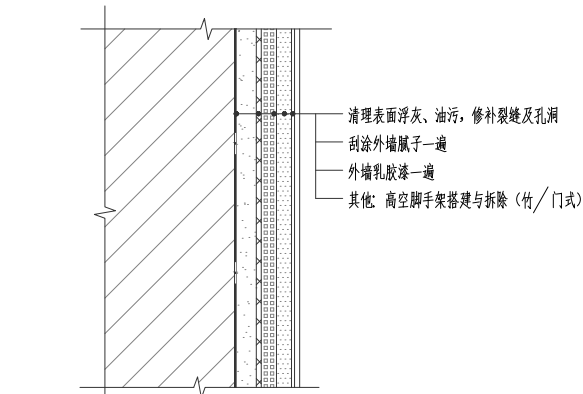

①建筑素水泥浆面乳胶漆做法一

注：不破坏外墙原有防水层

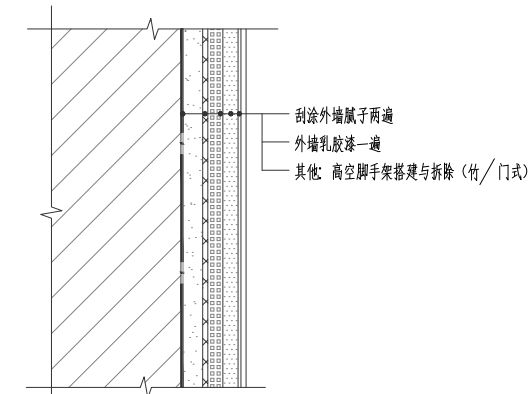

②建筑抹灰面乳胶漆做法二

注：不破坏外墙原有防水层

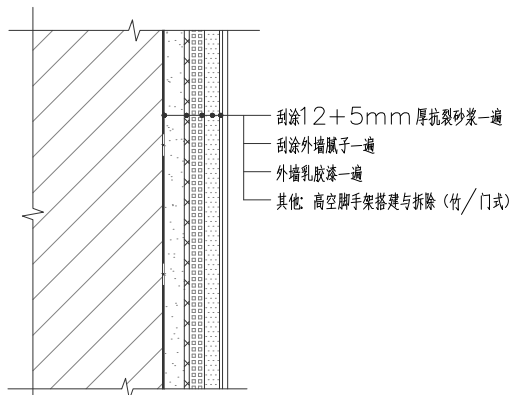

③建筑砖墙面乳胶漆做法三

注：不破坏外墙原有防水层

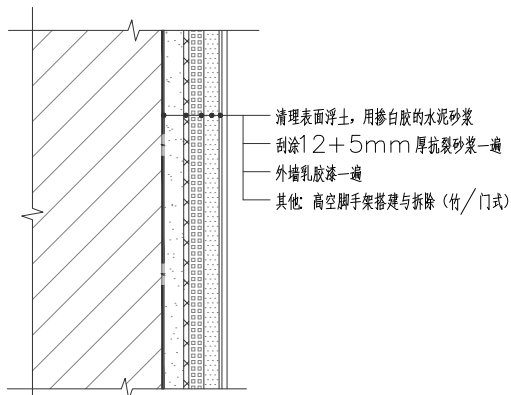

④建筑土坯墙面乳胶漆做法四

注：不破坏外墙原有防水层

设计单位
DESIGN UNIT



顺风建筑规划设计有限公司

工程设计证书编号：A235044076

说明

本图纸的版权,属顺风建筑规划设计有限公司所有,不得用于本工程以外范围.
本图纸需手续齐全方可用于施工.

设计专用章

DESIGN APPROPRIATION CHAPTER

注册执业章

REGISTERED SEAL

建设单位

ORGANIZATION
韶关市曲江区小坑镇人民政府

项目名称

ITEM NAME
曲江区第四批典型村基础设施建设
及文旅融合发展项目（小坑镇和洞村）

子项名

SUB PROJECT
外立面工程

图纸名称

DRAWING TITLE
外立面设计说明二/外立面做法大样图

项目负责人 PROJECT DIRECTOR	陈 晗	
审定人 APPROVED BY	梁惠卿	
专业负责人 DISCIPLINE RESPONSIBLE BY	陈 晗	
审 核 人 EXAMINED BY	梁惠卿	
校 对 人 CHECKED BY	陈 晗	
设计人 DESIGNED BY	邱 颖	

设计编号 PROJECT No.			
版次 VERSION	A	图号 DRAWING NO.	WQ-02
比例 SCALE	1:100	日期 DATE	2026. 05
专业 PROFESSIONAL	建筑	图别 STATUS	施工图

建筑	暖通	暖通		
结构	给排水	给排水		
电气	工艺	工艺		
暖通	目	目		



设计单位
DESIGN UNIT



顺风建筑规划设计有限公司

工程设计证书编号: A235044076

说明

本图纸的版权,属顺风建筑规划设计有限公司所有,不得用于本工程以外范围。
本图纸需手续齐全方可用于施工。

设计专用章

DESIGN APPROPRIATION CHAPTER

注册执业章

REGISTERED SEAL

建设单位

ORGANIZATION

韶关市曲江区小坑镇人民政府

项目名称

ITEM NAME 曲江区第四批典型村基础设施建设
及农文旅融合发展项目（小坑镇和洞村）

子项名	子项内容
1	1.1 1.2 1.3 1.4 1.5 1.6 1.7 1.8 1.9 1.10 1.11 1.12 1.13 1.14 1.15 1.16 1.17 1.18 1.19 1.20 1.21 1.22 1.23 1.24 1.25 1.26 1.27 1.28 1.29 1.30 1.31 1.32 1.33 1.34 1.35 1.36 1.37 1.38 1.39 1.40 1.41 1.42 1.43 1.44 1.45 1.46 1.47 1.48 1.49 1.50 1.51 1.52 1.53 1.54 1.55 1.56 1.57 1.58 1.59 1.60 1.61 1.62 1.63 1.64 1.65 1.66 1.67 1.68 1.69 1.70 1.71 1.72 1.73 1.74 1.75 1.76 1.77 1.78 1.79 1.80 1.81 1.82 1.83 1.84 1.85 1.86 1.87 1.88 1.89 1.90 1.91 1.92 1.93 1.94 1.95 1.96 1.97 1.98 1.99 2.00

SUB PROJECT

图 纸 名 称	
---------	--

DRAWING TITLE 下寨村平面图

项目负责人

项目负责人 PROJECT DIRECTOR	陈 略
---------------------------	-----

审定人	梁惠明
-----	-----

APPROVED BY	梁惠順
-------------	-----

专业负责人	陈 盼
-------	-----

DISCIPLINE RESPONSIBLE BY	陈 皓

审核人	梁惠明
-----	-----

EXAMINED BY	木恩
DATE	

校对 人 陈 晗

CHECKED BY	
REMARKS	

设计人
DESIGNED BY

DESIGNED BY	
设计编号	

设计编号 PROJECT No.	
---------------------	--

版次		图号
----	--	----

版次 VERSION	A	图号 DRAWING NO.
---------------	---	-------------------

比例	1:100	日期
----	-------	----

SCALE	1:100	DATE
-------	-------	------

专业	建筑	图别
----	----	----

PROFESSIONAL	注册	STATUS
--------------	----	--------

日期	签字	专业	日期	签字	专业
		暖通			给排水
		电气			
专业	签字	专业	专业	专业	专业
方案	方案	建筑	建筑	建筑	建筑
结构	结构	结构	结构	结构	结构

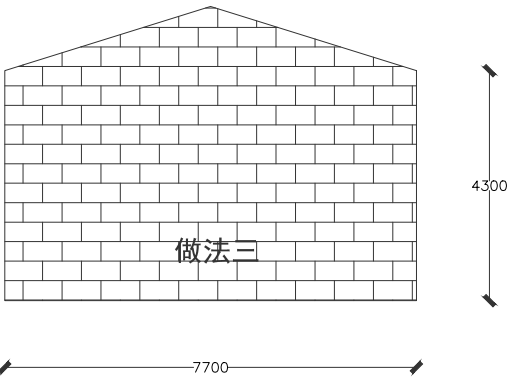

— 1 — — 2 —

做法三S=37. 73m²
建筑砖墙面乳胶漆做法三

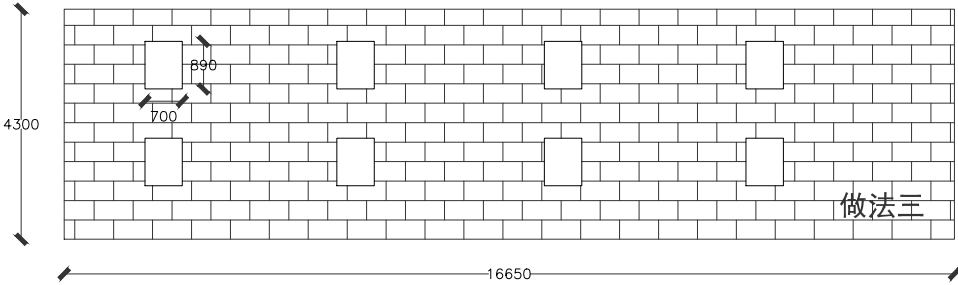

— 3 —

做法三S=66. 61m²
建筑砖墙面乳胶漆做法三

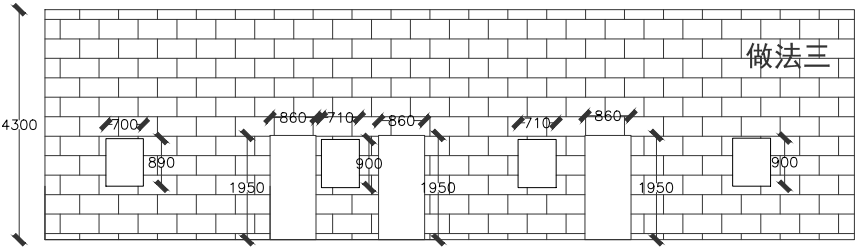

— 4 —

做法三S=57. 53m²
建筑砖墙面乳胶漆做法三

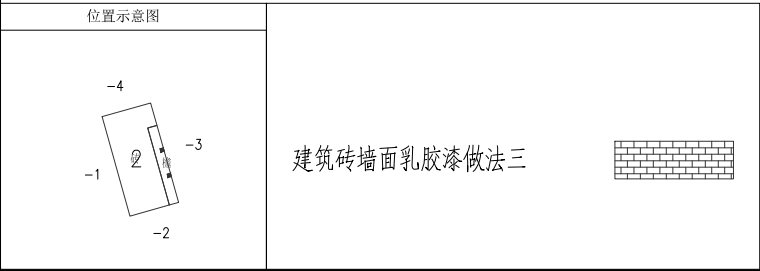

设计单位 DESIGN UNIT			
			
顺风建筑规划设计有限公司			
工程设计证书编号：A235044076			
说明 本图纸的版权, 属顺风建筑规划设计有限公司所有, 不得用于本工程以外范围. 本图纸需手续齐全方可用于施工.			
设计专用章 DESIGN APPROPRIATION CHAPTER			
注册执业章 REGISTERED SEAL			
建设单位 ORGANIZATION 韶关市曲江区小坑镇人民政府			
项目名称 ITEM NAME 曲江区第四批典型村基础设施建设及农文旅融合发展项目（小坑镇和洞村）			
子项名 SUB PROJECT			
图纸名称 DRAWING TITLE 下寨村立面改造图			
项目负责人 PROJECT DIRECTOR	陈 晗		
审定人 APPROVED BY	梁惠卿		
专业负责人 DISCIPLINE RESPONSIBLE BY	陈 晗		
审 核 人 EXAMINED BY	梁惠卿		
校 对 人 CHECKED BY	陈 晗		
设计人 DESIGNED BY	邸 颖		
设计编号 PROJECT No.			
版次 VERSION	A	图号 DRAWING NO.	JS-02
比例 SCALE	1:100	日期 DATE	2026. 05
专业 PROFESSIONAL	建筑	图别 STATUS	施工图

日期	日期	日期	日期
签字	签字	签字	签字
专业	专业	专业	专业
暖通	暖通	暖通	暖通
给排水	给排水	给排水	给排水
电气	电气	电气	电气
专业	专业	专业	专业
方案	方案	方案	方案
建筑	建筑	建筑	建筑
结构	结构	结构	结构

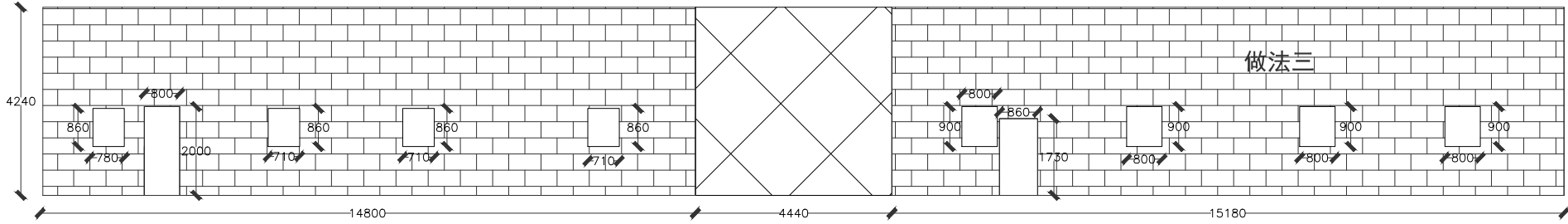

做法三S=116.45m²
建筑砖墙面乳胶漆做法三

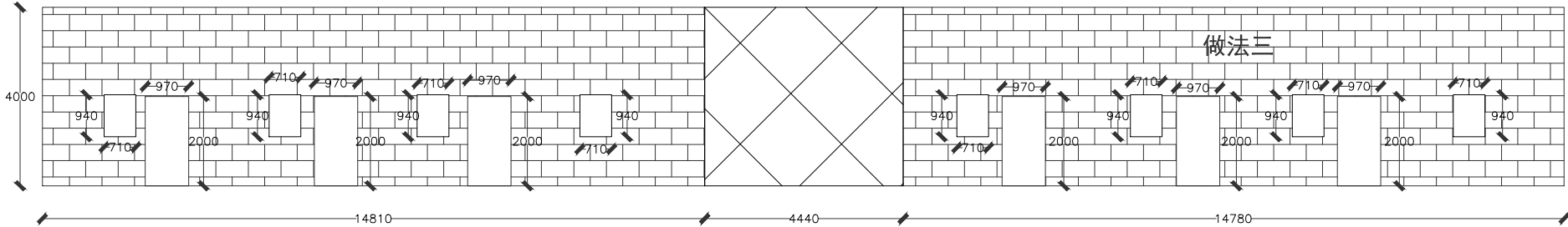

做法三S=59.12m²
建筑砖墙面乳胶漆做法三

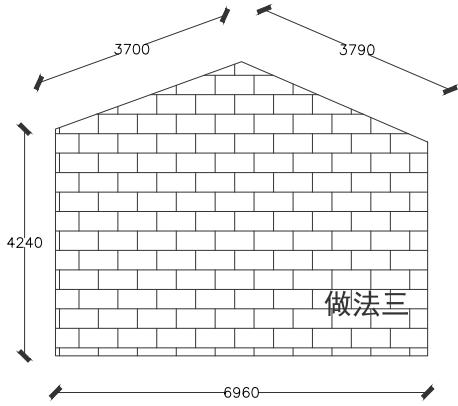

做法三S=66.96m²
建筑砖墙面乳胶漆做法三

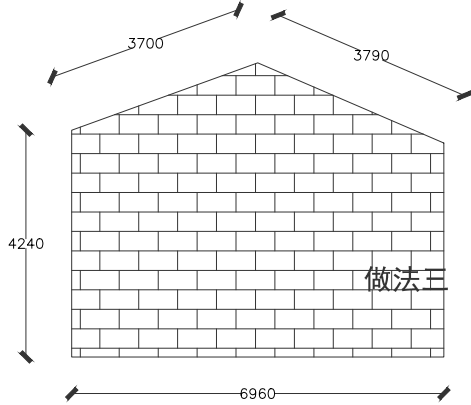
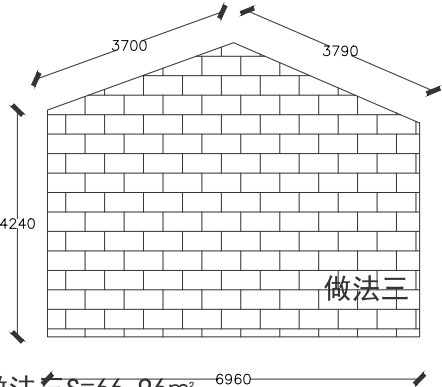

做法三S=66.96m²
建筑砖墙面乳胶漆做法三

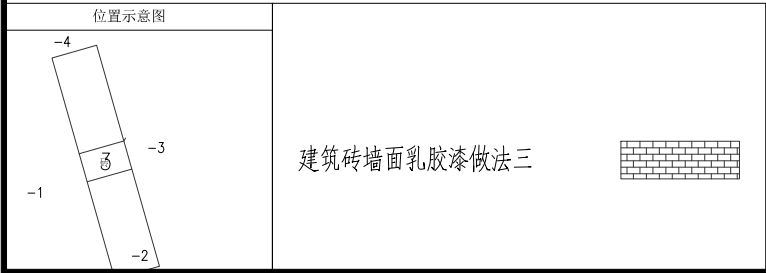
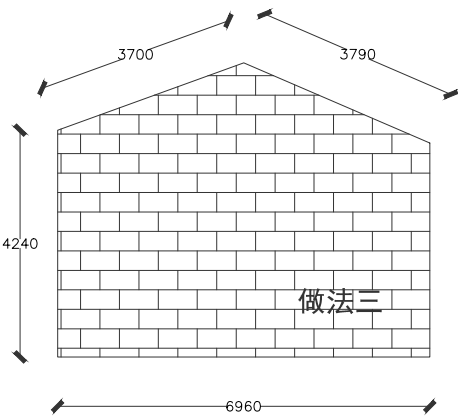

设计单位
DESIGN UNIT



顺风建筑规划设计有限公司

工程设计证书编号: A235044076

说明

本图纸的版权, 属顺风建筑规划设计有限公司所有, 不得用于本工程以外范围.
本图纸需手续齐全方可用于施工.

设计专用章
DESIGN APPROPRIATION CHAPTER

注册执业章
REGISTERED SEAL

建设单位
ORGANIZATION

韶关市曲江区小坑镇人民政府

项目名称
ITEM NAME

曲江区第四批典型村基础设施建设及农文旅融合发展项目（小坑镇和洞村）

子项名
SUB PROJECT

图纸名称
DRAWING TITLE

下寨村立面改造图

项目负责人 PROJECT DIRECTOR	陈 晗		
审定人 APPROVED BY	梁惠卿		
专业负责人 DISCIPLINE RESPONSIBLE BY	陈 晗		
审 核 人 EXAMINED BY	梁惠卿		
校 对 人 CHECKED BY	陈 晗		
设计人 DESIGNED BY	邸 颖		
设计编号 PROJECT No.			
版次 VERSION	A	图号 DRAWING NO.	JS-03
比例 SCALE	1:100	日期 DATE	2026.05
专业 PROFESSIONAL	建筑	图别 STATUS	施工图

日期	签字	专业	日期	签字	专业
		暖通			给排水
		电气			结构
		方案			建筑
		专业			结构

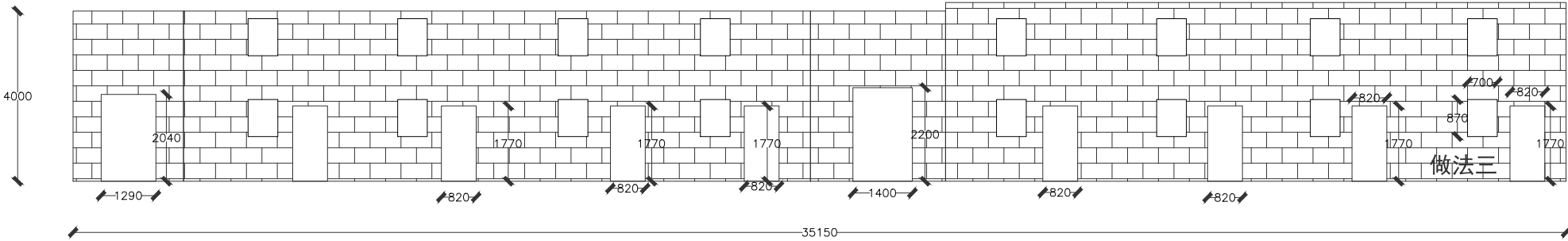

— 1 — 做法三S=116.46m²
建筑砖墙面乳胶漆做法三

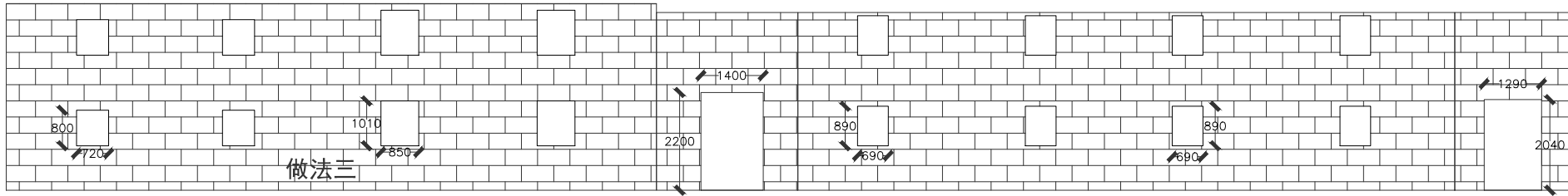

— 3 — 做法三S=127.16m²
建筑砖墙面乳胶漆做法三

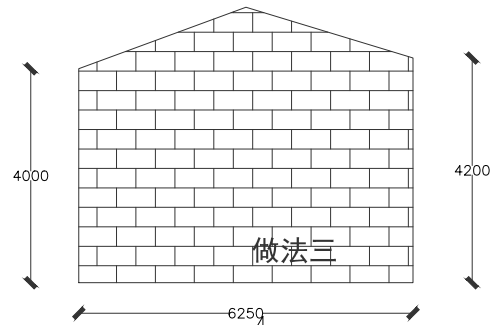

— 4 — 做法三S=26.91m²
建筑砖墙面乳胶漆做法三

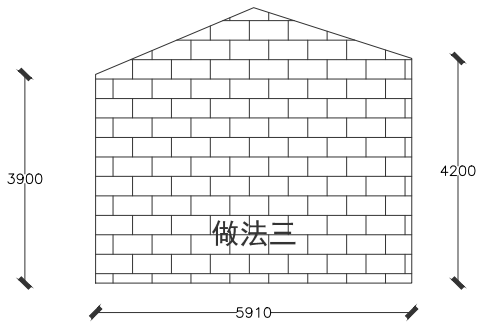

— 2 — 做法三S=27.19m²
建筑砖墙面乳胶漆做法三

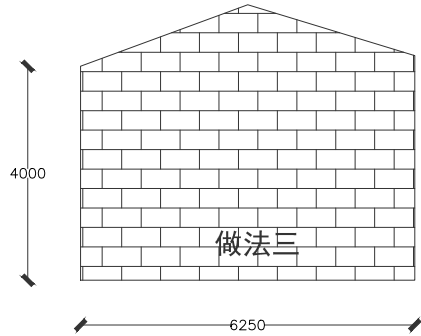

— 5 — 做法三S=28.91m²
建筑砖墙面乳胶漆做法三

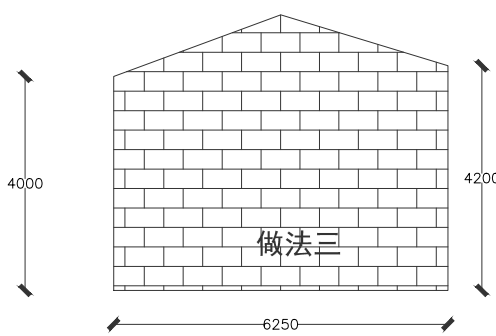

— 6 — 做法三S=28.91m²
建筑砖墙面乳胶漆做法三

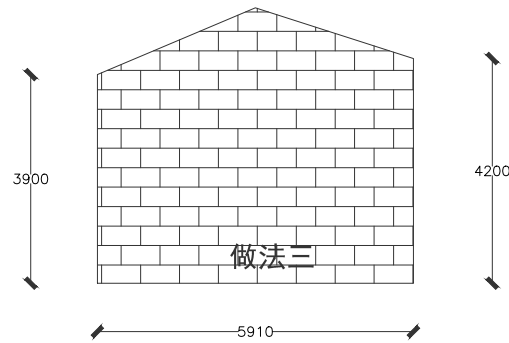

— 7 — 做法三S=27.18m²
建筑砖墙面乳胶漆做法三

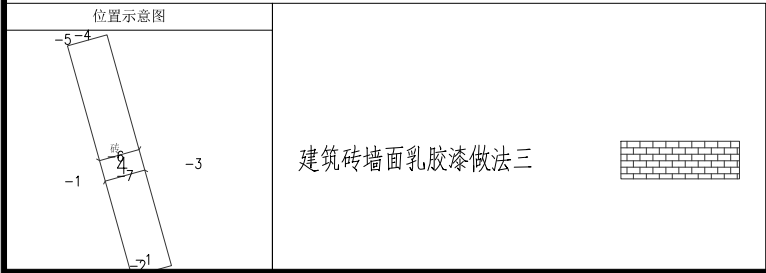

设计单位
DESIGN UNIT



顺风建筑规划设计有限公司
工程设计证书编号: A235044076

说明
本图纸的版权, 属顺风建筑规划设计有限公司所有, 不得用于本工程以外范围。
本图纸需手续齐全方可用于施工。

设计专用章
DESIGN APPROPRIATION CHAPTER

注册执业章
REGISTERED SEAL

建设单位
ORGANIZATION
韶关市曲江区小坑镇人民政府

项目名称
ITEM NAME 曲江区第四批典型村基础设施建设
及文旅融合发展项目 (小坑镇和洞村)

子项名
SUB PROJECT

图纸名称
DRAWING TITLE
下寨村立面改造图

项目负责人 PROJECT DIRECTOR	陈 晗	陈 晗
审定人 APPROVED BY	梁惠卿	梁惠卿
专业负责人 DISCIPLINE RESPONSIBLE BY	陈 晗	陈 晗
审 核 人 EXAMINED BY	梁惠卿	梁惠卿
校 对 人 CHECKED BY	陈 晗	陈 晗
设计人 DESIGNED BY	邸 颖	邸 颖

设计编号 PROJECT No.		图号 DRAWING NO.	JS-04
版次 VERSION	A	比例 SCALE	1:100
日期 DATE	2026.05	图别 STATUS	施工图
专业 PROFESSIONAL	建筑		

日期	日期	日期	日期
签字	签字	签字	签字
专业	专业	专业	专业
方案	方案	方案	方案
建筑	建筑	建筑	建筑
结构	结构	结构	结构

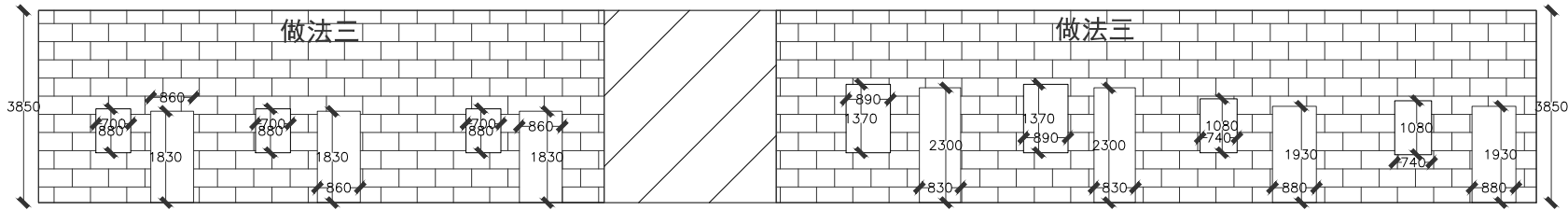

做法三S=84.51m²
建筑砖墙面乳胶漆做法三

-2

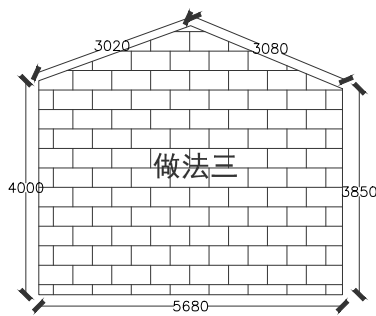

做法三S=50.86m²
建筑砖墙面乳胶漆做法三

-1

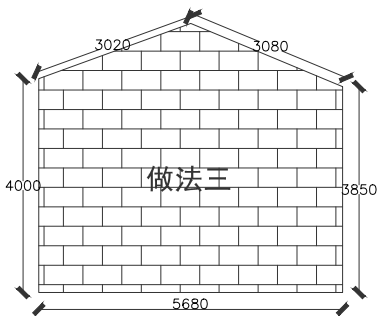

做法三S=50.86m²
建筑砖墙面乳胶漆做法三

-3

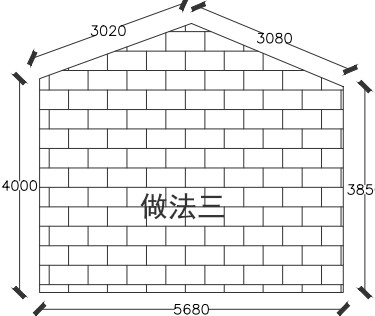

做法三S=95.86m²
建筑砖墙面乳胶漆做法三

-4

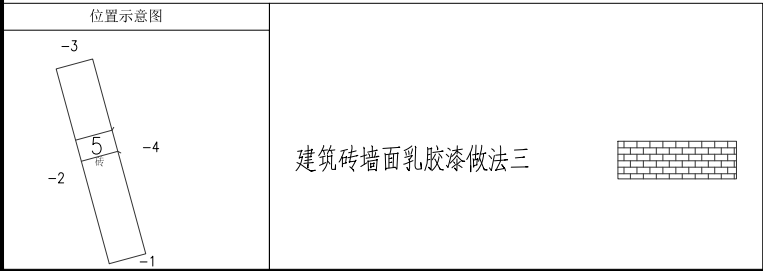
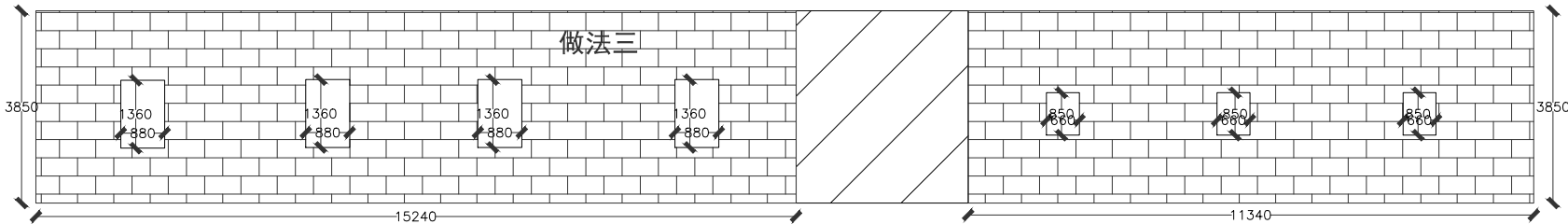

设计单位
DESIGN UNIT



顺风建筑规划设计有限公司

工程设计证书编号: A235044076

说明
本图纸的版权, 属顺风建筑规划设计有限公司所有, 不得用于本工程以外范围.
本图纸需手续齐全方可用于施工.

设计专用章
DESIGN APPROPRIATION CHAPTER

注册执业章
REGISTERED SEAL

建设单位
ORGANIZATION
韶关市曲江区小坑镇人民政府

项目名称
ITEM NAME 曲江区第四批典型村基础设施建设
及农文旅融合发展项目(小坑镇和洞村)

子项名
SUB PROJECT

图纸名称
DRAWING TITLE
下寨村立面改造图

项目负责人 PROJECT DIRECTOR	陈 晗	
审定人 APPROVED BY	梁惠卿	
专业负责人 DISCIPLINE RESPONSIBLE BY	陈 晗	
审 核 人 EXAMINED BY	梁惠卿	
校 对 人 CHECKED BY	陈 晗	
设计人 DESIGNED BY	邸 颖	

设计编号 PROJECT No.			
版次 VERSION	A	图号 DRAWING NO.	JS-05
比例 SCALE	1:100	日期 DATE	2026.05
专业 PROFESSIONAL	建筑	图别 STATUS	施工图

日期	日期	日期	日期
签字	签字	签字	签字
专业	专业	专业	专业
方案	暖通	给排水	电气
建筑			
结构			

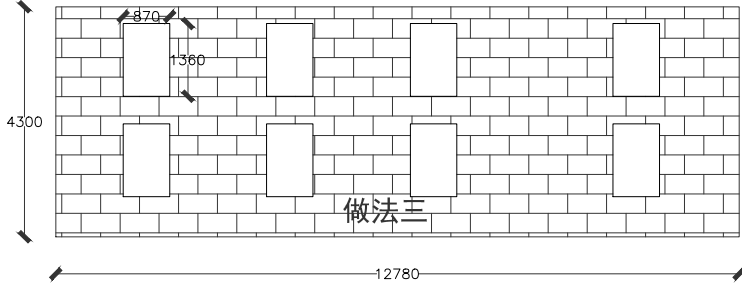
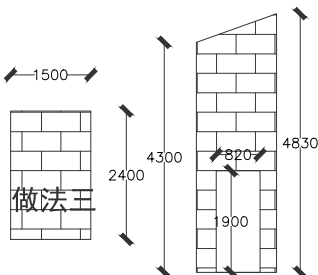
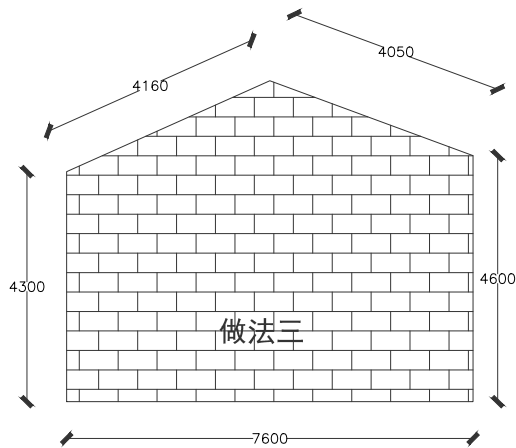

— 1

做法三S=48.60m²
建筑砖墙面乳胶漆做法三

— 2

做法三S=45.49m²
建筑砖墙面乳胶漆做法三

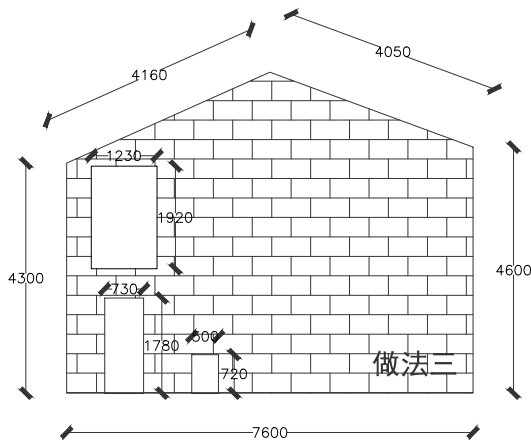

— 3

做法三S=35.69m²
建筑砖墙面乳胶漆做法三

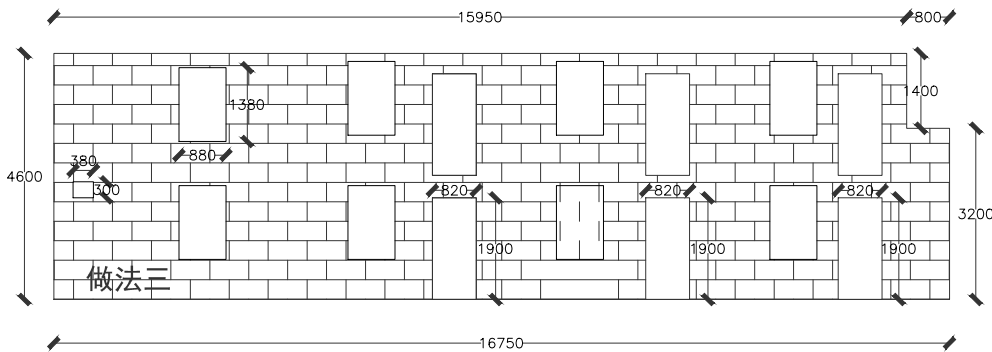

— 4

做法三S=56.75m²
建筑砖墙面乳胶漆做法三

位置示意图

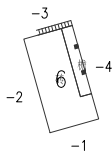

建筑砖墙面乳胶漆做法三



设计单位
DESIGN UNIT



顺风建筑规划设计有限公司

工程设计证书编号: A235044076

说明

本图纸的版权, 属顺风建筑规划设计有限公司所有, 不得用于本工程以外范围.
本图纸需手续齐全方可用于施工.

设计专用章

DESIGN APPROPRIATION CHAPTER

注册执业章

REGISTERED SEAL

建设单位

ORGANIZATION

韶关市曲江区小坑镇人民政府

项目名称

ITEM NAME

曲江区第四批典型村基础设施建设
及农文旅融合发展项目(小坑镇和洞村)

子项名

SUB PROJECT

图纸名称

DRAWING TITLE

下寨村立面改造图

项目负责人

PROJECT DIRECTOR

陈 晗

审定人

APPROVED BY

梁惠卿

专业负责人

DISCIPLINE RESPONSIBLE BY

陈 晗

审核人

EXAMINED BY

梁惠卿

校对 人

CHECKED BY

陈 晗

设计人

DESIGNED BY

邸 颖

设计编号

PROJECT No.

版次

VERSION

A

图号

DRAWING NO.

JS-06

比例

SCALE

1:100

日期

DATE

2026.05

专业

PROFESSIONAL

建筑

图别

STATUS

施工图

日期	签字	专业	日期	签字	专业
		暖通			给排水
		电气			
专业	签字	专业	日期	签字	专业
方案		建筑			结构

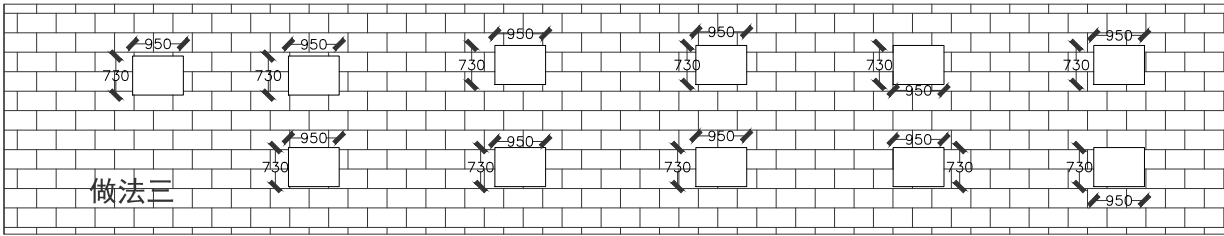

— 1 —
做法三S=90. 58m²
建筑砖墙面乳胶漆做法三

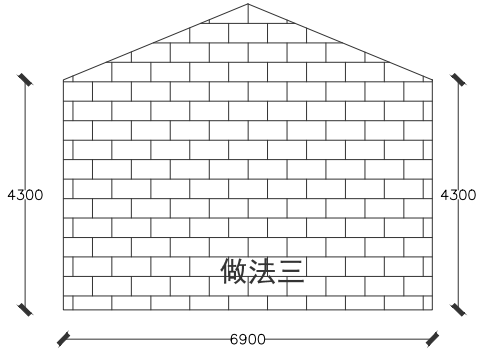

— 2 —
做法三S=34. 57m²
建筑砖墙面乳胶漆做法三

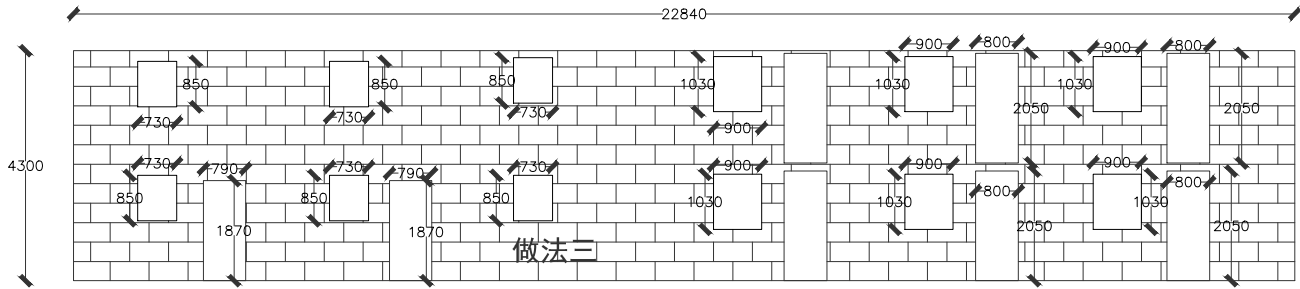

— 3 —
做法三S=76. 13m²
建筑砖墙面乳胶漆做法三

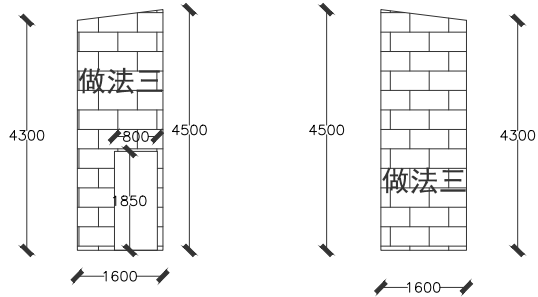
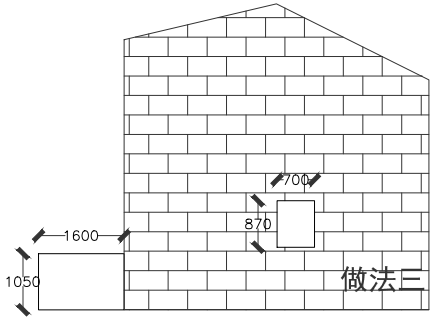

— 4 —
做法三S=41. 62m²
建筑砖墙面乳胶漆做法三

位置示意图

建筑砖墙面乳胶漆做法三

设计单位 DESIGN UNIT			
顺风建筑规划设计有限公司			
工程设计证书编号: A235044076			
说明 本图纸的版权, 属顺风建筑规划设计有限公司所有, 不得用于本工程以外范围. 本图纸需手续齐全方可用于施工.			
设计专用章 DESIGN APPROPRIATION CHAPTER			
注册执业章 REGISTERED SEAL			
建设单位 ORGANIZATION 韶关市曲江区小坑镇人民政府			
项目名称 ITEM NAME 曲江区第四批典型村基础设施建设及农文旅融合发展项目（小坑镇和洞村）			
子项名 SUB PROJECT			
图纸名称 DRAWING TITLE 下寨村立面改造图			
项目负责人 PROJECT DIRECTOR	陈 晗		
审定人 APPROVED BY	梁惠卿		
专业负责人 DISCIPLINE RESPONSIBLE BY	陈 晗		
审 核 人 EXAMINED BY	梁惠卿		
校 对 人 CHECKED BY	陈 晗		
设计人 DESIGNED BY	邸 颖		
设计编号 PROJECT No.			
版次 VERSION	A	图号 DRAWING NO.	JS-07
比例 SCALE	1:100	日期 DATE	2026. 05
专业 PROFESSIONAL	建筑	图别 STATUS	施工图

专业	日期	签字	日期	专业
方案				暖通
建筑				给排水
结构				电气

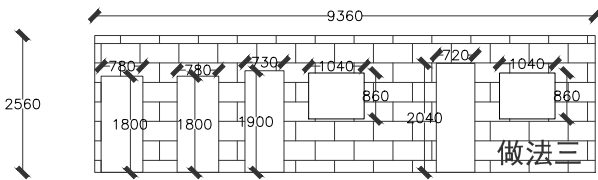

— 1 —
做法三S=16. 51m²
建筑砖墙面乳胶漆做法三

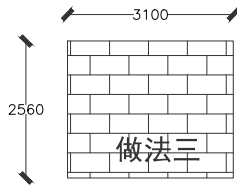

— 2 —
做法三S=7. 94m²
建筑砖墙面乳胶漆做法三

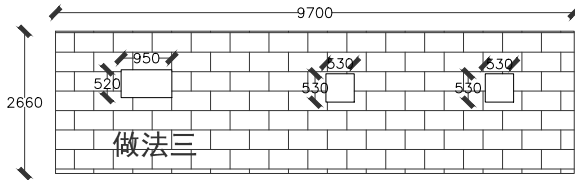

— 3 —
做法三S=24. 75m²
建筑砖墙面乳胶漆做法三

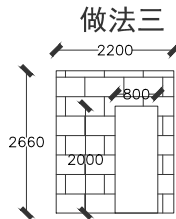

— 4 —
做法三S=4. 25m²
建筑砖墙面乳胶漆做法三

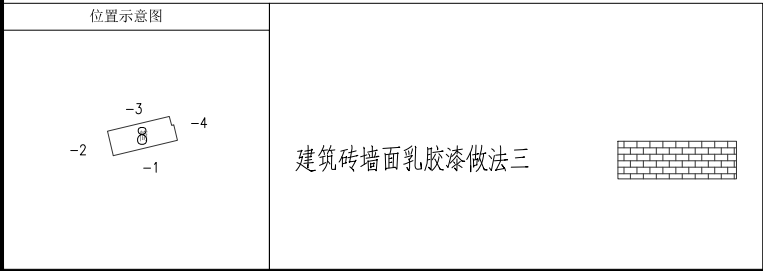

设计单位 DESIGN UNIT			
			
顺风建筑规划设计有限公司			
工程设计证书编号: A235044076			
说明 本图纸的版权, 属顺风建筑规划设计有限公司所有, 不得用于本工程以外范围. 本图纸需手续齐全方可用于施工.			
设计专用章 DESIGN APPROPRIATION CHAPTER			
注册执业章 REGISTERED SEAL			
建设单位 ORGANIZATION 韶关市曲江区小坑镇人民政府			
项目名称 ITEM NAME 曲江区第四批典型村基础设施建设及农文旅融合发展项目（小坑镇和洞村）			
子项名 SUB PROJECT			
图纸名称 DRAWING TITLE 下寨村立面改造图			
项目负责人 PROJECT DIRECTOR	陈 晗		
审定人 APPROVED BY	梁惠卿		
专业负责人 DISCIPLINE RESPONSIBLE BY	陈 晗		
审 核 人 EXAMINED BY	梁惠卿		
校 对 人 CHECKED BY	陈 晗		
设计人 DESIGNED BY	邸 颖		
设计编号 PROJECT No.			
版次 VERSION	A	图号 DRAWING NO.	JS-08
比例 SCALE	1:100	日期 DATE	2026. 05
专业 PROFESSIONAL	建筑	图别 STATUS	施工图

日期	日期	日期	日期	日期	日期
签字	签字	签字	签字	签字	签字
专业	专业	专业	专业	专业	专业
暖通	暖通	暖通	暖通	暖通	暖通
给排水	给排水	给排水	给排水	给排水	给排水
电气	电气	电气	电气	电气	电气
专业	专业	专业	专业	专业	专业
方案	方案	方案	方案	方案	方案
建筑	建筑	建筑	建筑	建筑	建筑
结构	结构	结构	结构	结构	结构

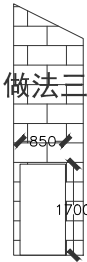
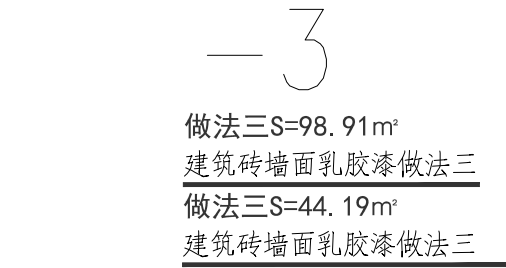
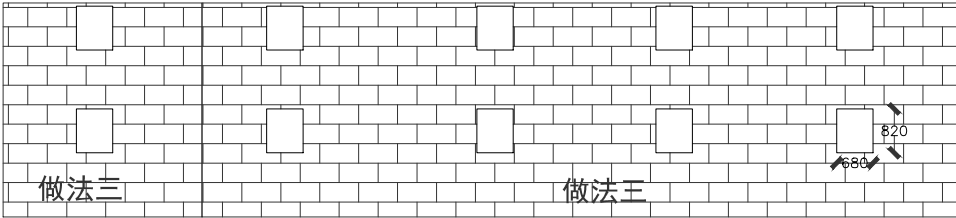
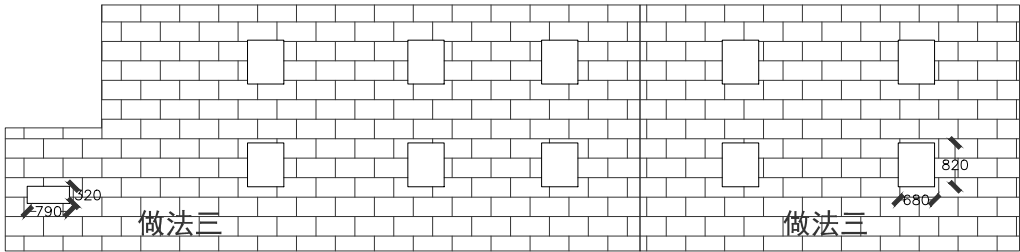
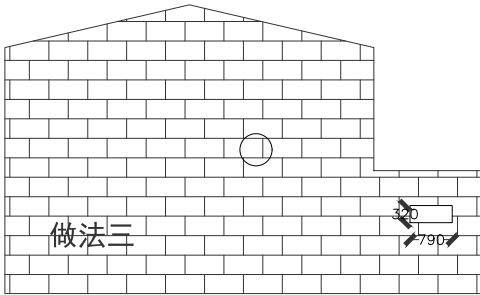
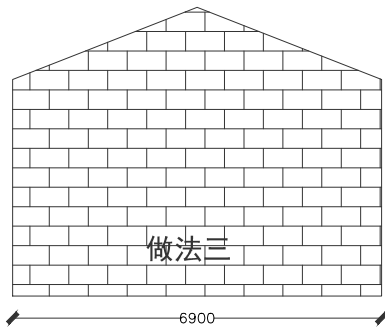
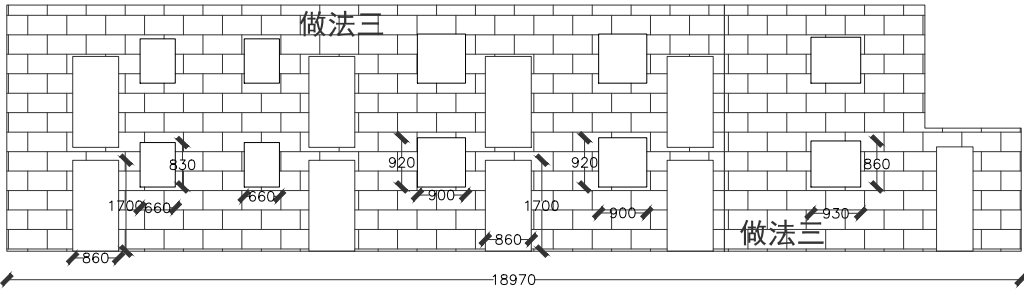
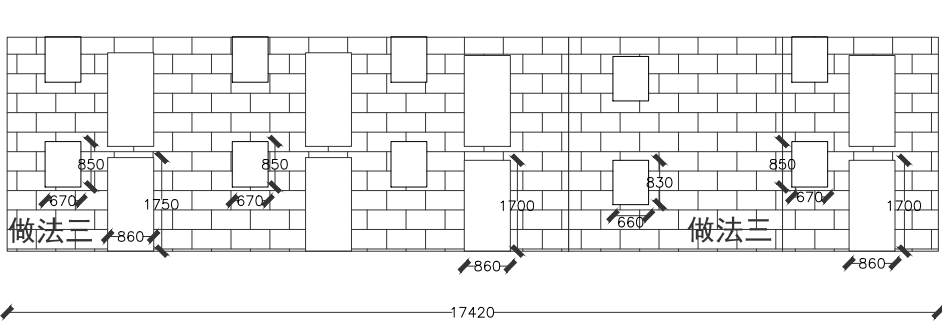

做法三S=5. 69m²
建筑砖墙面乳胶漆做法三

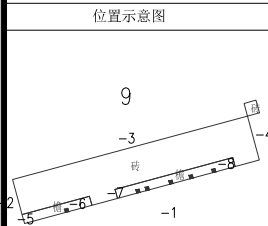

建筑砖墙面乳胶漆做法三

做法三S=4. 24m²
建筑砖墙面乳胶漆做法三

做法三S=4. 24m²
建筑砖墙面乳胶漆做法三

做法三S=5. 69m²
建筑砖墙面乳胶漆做法三

设计单位
DESIGN UNIT



顺风建筑规划设计有限公司

工程设计证书编号: A235044076

说明

本图纸的版权, 属顺风建筑规划设计有限公司所有, 不得用于本工程以外范围.
本图纸需手续齐全方可用于施工.

设计专用章

DESIGN APPROPRIATION CHAPTER

注册执业章

REGISTERED SEAL

建设单位

ORGANIZATION

韶关市曲江区小坑镇人民政府

项目名称

曲江区第四批典型村基础设施建设

及农文旅融合发展项目(小坑镇和洞村)

子项名

SUB PROJECT

图纸名称

DRAWING TITLE

下寨村立面改造图

项目负责人

PROJECT DIRECTOR

陈 晗

陈 晗

审定人

APPROVED BY

梁惠卿

梁惠卿

专业负责人

DISCIPLINE RESPONSIBLE BY

陈 晗

陈 晗

审核人

EXAMINED BY

梁惠卿

梁惠卿

校对人

CHECKED BY

陈 晗

陈 晗

设计人

DESIGNED BY

邸 颖

邸 颖

设计编号

PROJECT No.

版次

VERSION

A

图号

DRAWING NO.

JS-09

比例

SCALE

1:100

日期

DATE

2026. 05

专业

PROFESSIONAL

建筑

图别

STATUS

施工图

日期	签字	专业	日期	签字	专业
		暖通			给排水
		电气			结构
		方案			建筑

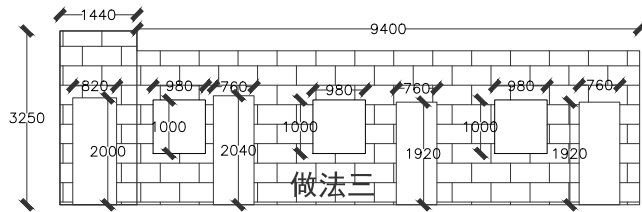

— 1 —
做法三S=22. 70m²
建筑砖墙面乳胶漆做法三

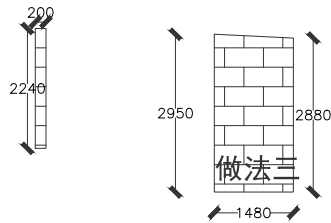

— 2 —
做法三S=4. 76m²
建筑砖墙面乳胶漆做法三

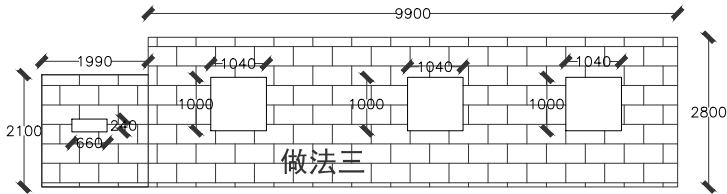

— 3 —
做法三S=28. 62m²
建筑砖墙面乳胶漆做法三

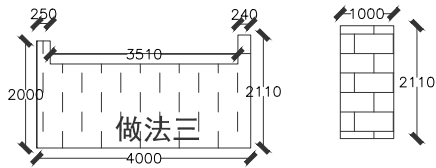

— 4 —
做法三S=8. 63m²
建筑砖墙面乳胶漆做法三

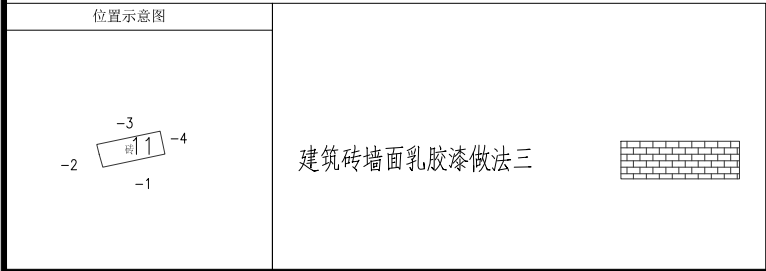

设计单位 DESIGN UNIT			
			
顺风建筑规划设计有限公司			
工程设计证书编号: A235044076			
说明 本图纸的版权, 属顺风建筑规划设计有限公司所有, 不得用于本工程以外范围. 本图纸需手续齐全方可用于施工.			
设计专用章 DESIGN APPROPRIATION CHAPTER			
注册执业章 REGISTERED SEAL			
建设单位 ORGANIZATION 韶关市曲江区小坑镇人民政府			
项目名称 ITEM NAME 曲江区第四批典型村基础设施建设及农文旅融合发展项目（小坑镇和洞村）			
子项名 SUB PROJECT			
图纸名称 DRAWING TITLE 下寨村立面改造图			
项目负责人 PROJECT DIRECTOR	陈 晗		
审定人 APPROVED BY	梁惠卿		
专业负责人 DISCIPLINE RESPONSIBLE BY	陈 晗		
审 核 人 EXAMINED BY	梁惠卿		
校 对 人 CHECKED BY	陈 晗		
设计人 DESIGNED BY	邸 颖		
设计编号 PROJECT No.			
版次 VERSION	A	图号 DRAWING NO.	JS-11
比例 SCALE	1:100	日期 DATE	2026. 05
专业 PROFESSIONAL	建筑	图别 STATUS	施工图

专业	日期	签字	日期	专业
方案				暖通
建筑				给排水
结构				电气

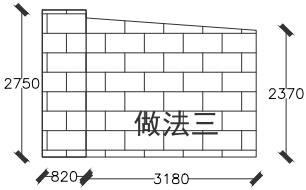

— 2

做法三S=10. 16m²
建筑砖墙面乳胶漆做法三

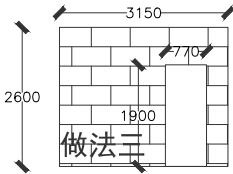

— 3

做法三S=6. 73m²
建筑砖墙面乳胶漆做法三

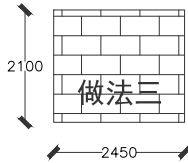

— 4

做法三S=5. 15m²
建筑砖墙面乳胶漆做法三

位置示意图	

设计单位 DESIGN UNIT			
			
顺风建筑规划设计有限公司			
工程设计证书编号：A235044076			
说明 本图纸的版权, 属顺风建筑规划设计有限公司所有, 不得用于本工程以外范围. 本图纸需手续齐全方可用于施工.			
设计专用章 DESIGN APPROPRIATION CHAPTER			
注册执业章 REGISTERED SEAL			
建设单位 ORGANIZATION 韶关市曲江区小坑镇人民政府			
项目名称 ITEM NAME 曲江区第四批典型村基础设施建设及农文旅融合发展项目（小坑镇和洞村）			
子项名 SUB PROJECT			
图纸名称 DRAWING TITLE 下寨村立面改造图			
项目负责人 PROJECT DIRECTOR	陈 晗		
审定人 APPROVED BY	梁惠卿		
专业负责人 DISCIPLINE RESPONSIBLE BY	陈 晗		
审 核 人 EXAMINED BY	梁惠卿		
校 对 人 CHECKED BY	陈 晗		
设计人 DESIGNED BY	邸 颖		
设计编号 PROJECT No.			
版次 VERSION	A	图号 DRAWING NO.	JS-12
比例 SCALE	1:100	日期 DATE	2026. 05
专业 PROFESSIONAL	建筑	图别 STATUS	施工图

日期	日期	签字	专业	日期	签字	专业
			暖通			给排水
			电气			
专业	方案	建筑	结构			

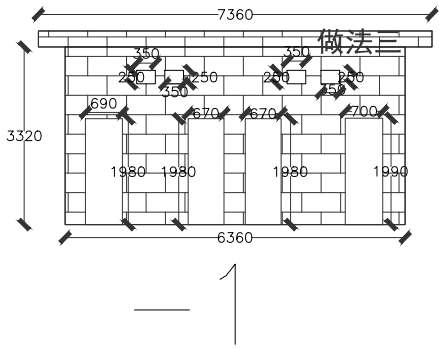

做法三S=17.56m²
建筑砖墙面乳胶漆做法三

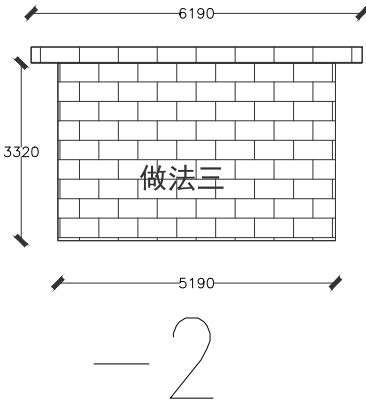

做法三S=19.09m²
建筑砖墙面乳胶漆做法三

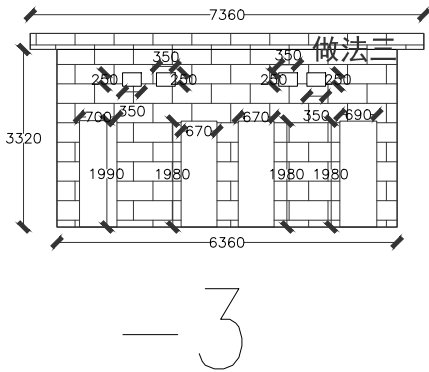

做法三S=17.56m²
建筑砖墙面乳胶漆做法三

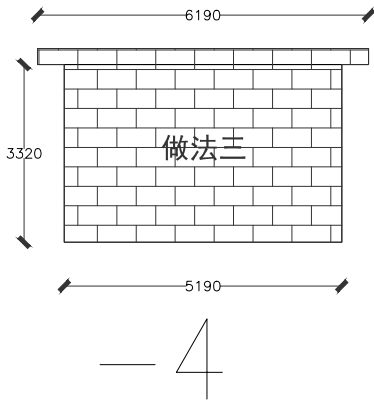

做法三S=19.09m²
建筑砖墙面乳胶漆做法三

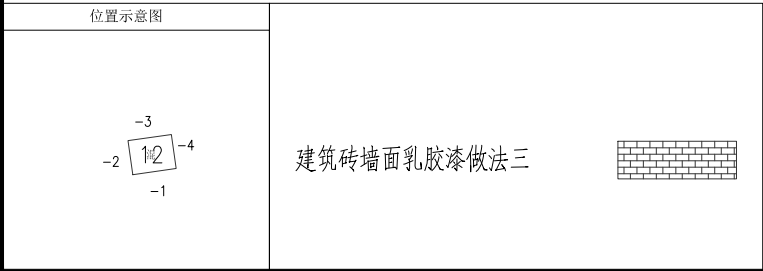

设计单位 DESIGN UNIT			
			
顺风建筑规划设计有限公司			
工程设计证书编号: A235044076			
说明 本图纸的版权, 属顺风建筑规划设计有限公司所有, 不得用于本工程以外范围. 本图纸需手续齐全方可用于施工.			
设计专用章 DESIGN APPROPRIATION CHAPTER			
注册执业章 REGISTERED SEAL			
建设单位 ORGANIZATION 韶关市曲江区小坑镇人民政府			
项目名称 ITEM NAME 曲江区第四批典型村基础设施建设及农文旅融合发展项目(小坑镇和洞村)			
子项名 SUB PROJECT			
图纸名称 DRAWING TITLE 下寨村立面改造图			
项目负责人 PROJECT DIRECTOR	陈 晗		
审定人 APPROVED BY	梁惠卿		
专业负责人 DISCIPLINE RESPONSIBLE BY	陈 晗		
审 核 人 EXAMINED BY	梁惠卿		
校 对 人 CHECKED BY	陈 晗		
设计人 DESIGNED BY	邸 颖		
设计编号 PROJECT No.			
版次 VERSION	A	图号 DRAWING NO.	JS-13
比例 SCALE	1:100	日期 DATE	2026.05
专业 PROFESSIONAL	建筑	图别 STATUS	施工图

日期	日期	签字	专业	日期	签字	专业
			暖通			给排水
			电气			
专业	方案	建筑	结构			

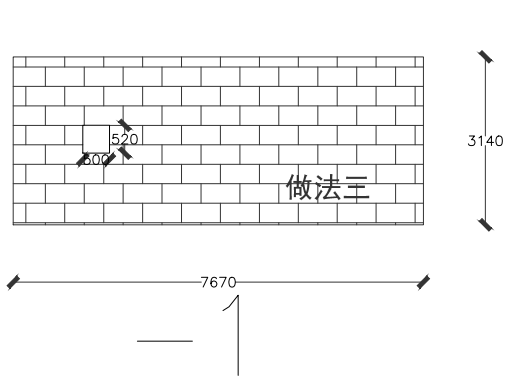

做法三S=23. 82m²
建筑砖墙面乳胶漆做法三

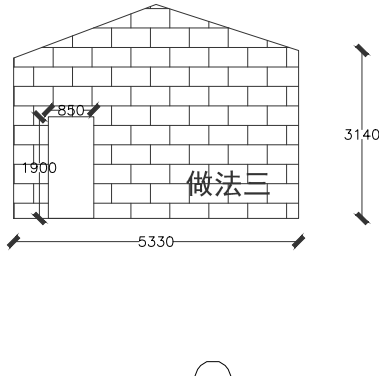

— 2 —
做法三S=17. 23m²
建筑砖墙面乳胶漆做法三

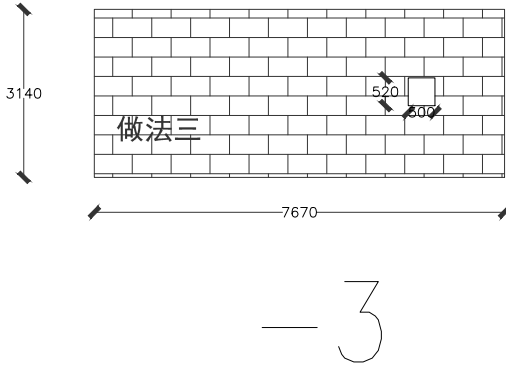

— 3 —
做法三S=23. 82m²
建筑砖墙面乳胶漆做法三

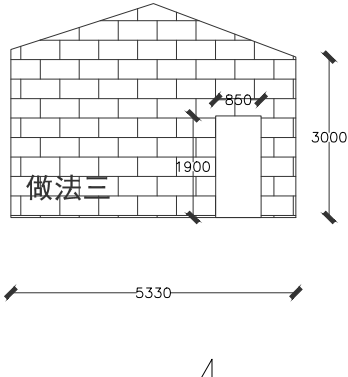

— 4 —
做法三S=17. 23m²
建筑砖墙面乳胶漆做法三

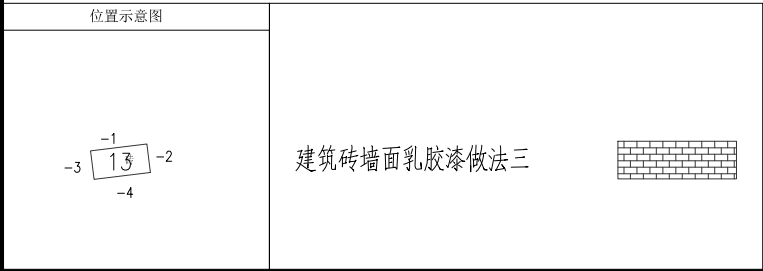

设计单位 DESIGN UNIT			
			
顺风建筑规划设计有限公司			
工程设计证书编号: A235044076			
说明 本图纸的版权, 属顺风建筑规划设计有限公司所有, 不得用于本工程以外范围. 本图纸需手续齐全方可用于施工.			
设计专用章 DESIGN APPROPRIATION CHAPTER			
注册执业章 REGISTERED SEAL			
建设单位 ORGANIZATION 韶关市曲江区小坑镇人民政府			
项目名称 ITEM NAME 曲江区第四批典型村基础设施建设及农文旅融合发展项目（小坑镇和洞村）			
子项名 SUB PROJECT			
图纸名称 DRAWING TITLE 下寨村立面改造图			
项目负责人 PROJECT DIRECTOR	陈 晗		
审定人 APPROVED BY	梁惠卿		
专业负责人 DISCIPLINE RESPONSIBLE BY	陈 晗		
审 核 人 EXAMINED BY	梁惠卿		
校 对 人 CHECKED BY	陈 晗		
设计人 DESIGNED BY	邸 颖		
设计编号 PROJECT No.			
版次 VERSION	A	图号 DRAWING NO.	JS-14
比例 SCALE	1:100	日期 DATE	2026. 05
专业 PROFESSIONAL	建筑	图别 STATUS	施工图

日期	签字	专业	日期	签字	专业
		暖通			给排水
		电气			
专业	方案	建筑	专业	方案	建筑
		结构			

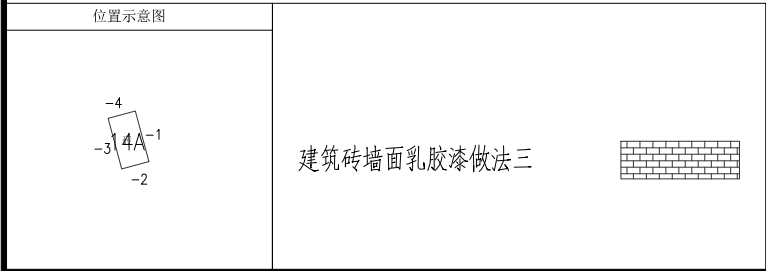
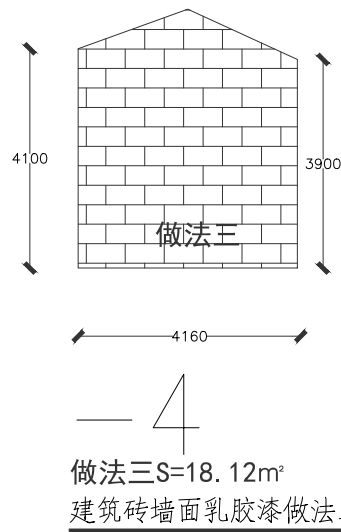
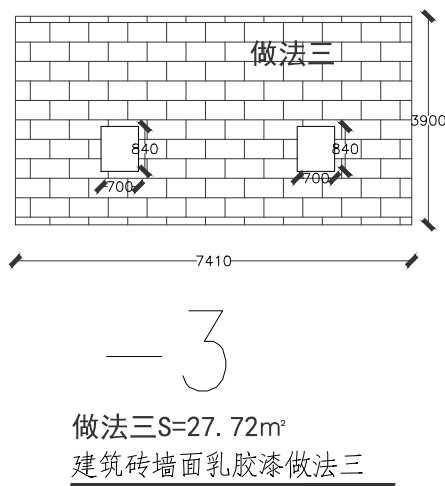
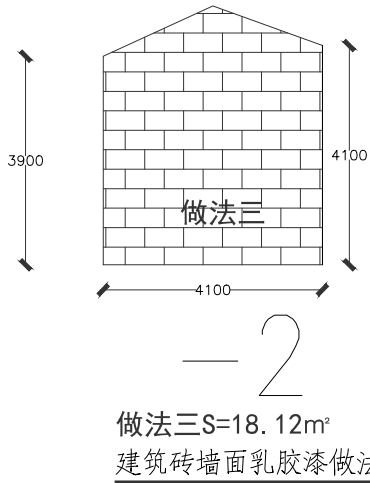
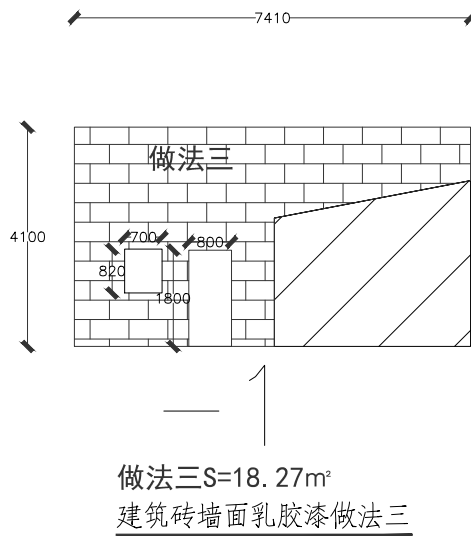

设计单位 DESIGN UNIT			
			
顺风建筑规划设计有限公司			
工程设计证书编号: A235044076			
说明 本图纸的版权, 属顺风建筑规划设计有限公司所有, 不得用于本工程以外范围. 本图纸需手续齐全方可用于施工.			
设计专用章 DESIGN APPROPRIATION CHAPTER			
注册执业章 REGISTERED SEAL			
建设单位 ORGANIZATION 韶关市曲江区小坑镇人民政府			
项目名称 ITEM NAME 曲江区第四批典型村基础设施建设及农文旅融合发展项目(小坑镇和洞村)			
子项名 SUB PROJECT			
图纸名称 DRAWING TITLE 下寨村立面改造图			
项目负责人 PROJECT DIRECTOR	陈 晗		
审定人 APPROVED BY	梁惠卿		
专业负责人 DISCIPLINE RESPONSIBLE BY	陈 晗		
审 核 人 EXAMINED BY	梁惠卿		
校 对 人 CHECKED BY	陈 晗		
设计人 DESIGNED BY	邸 颖		
设计编号 PROJECT No.			
版次 VERSION	A	图号 DRAWING NO.	JS-15
比例 SCALE	1:100	日期 DATE	2026.05
专业 PROFESSIONAL	建筑	图别 STATUS	施工图

日期	签字	专业	日期	签字	专业
		暖通			给排水
		电气			
专业	方案	建筑	专业	方案	建筑
		结构			

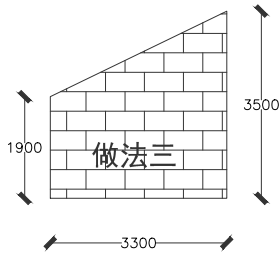

— 1 —

做法三S=8.91m²
建筑砖墙面乳胶漆做法三

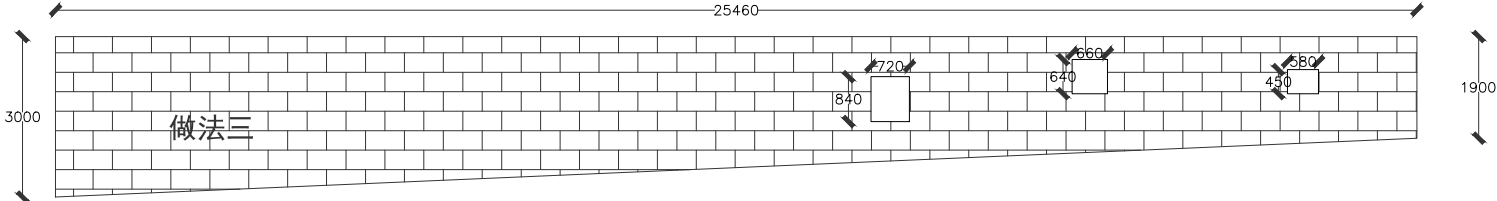

— 2 —

做法三S=61.09m²
建筑砖墙面乳胶漆做法三

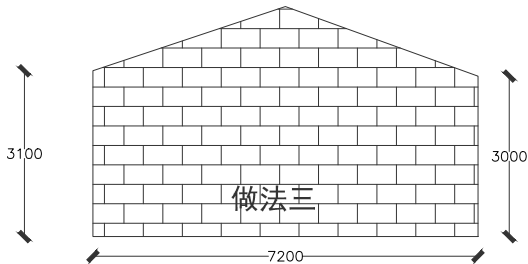

— 3 —

做法三S=26.46m²
建筑砖墙面乳胶漆做法三

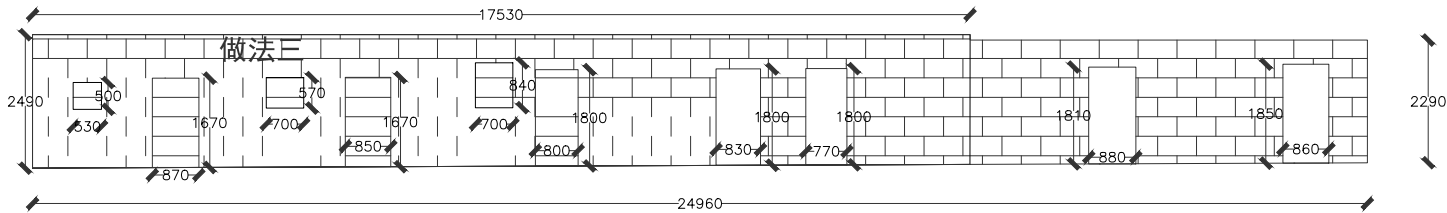

— 4 —

做法三S=48.66m²
建筑砖墙面乳胶漆做法三

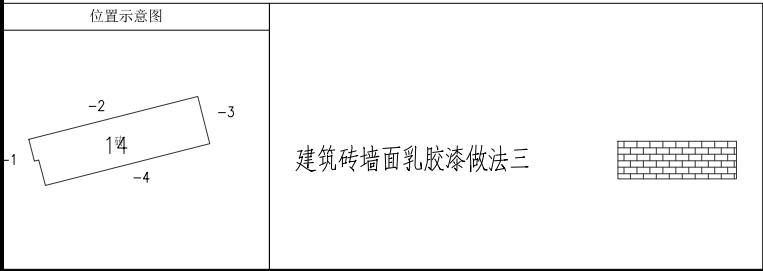

设计单位 DESIGN UNIT			
			
顺风建筑规划设计有限公司			
工程设计证书编号: A235044076			
说明 本图纸的版权, 属顺风建筑规划设计有限公司所有, 不得用于本工程以外范围. 本图纸需手续齐全方可用于施工.			
设计专用章 DESIGN APPROPRIATION CHAPTER			
注册执业章 REGISTERED SEAL			
建设单位 ORGANIZATION 韶关市曲江区小坑镇人民政府			
项目名称 ITEM NAME 曲江区第四批典型村基础设施建设及农文旅融合发展项目(小坑镇和洞村)			
子项名 SUB PROJECT			
图纸名称 DRAWING TITLE 下寨村立面改造图			
项目负责人 PROJECT DIRECTOR	陈 晗		
审定人 APPROVED BY	梁惠卿		
专业负责人 DISCIPLINE RESPONSIBLE BY	陈 晗		
审 核 人 EXAMINED BY	梁惠卿		
校 对 人 CHECKED BY	陈 晗		
设计人 DESIGNED BY	邸 颖		
设计编号 PROJECT No.			
版次 VERSION	A	图号 DRAWING NO.	JS-16
比例 SCALE	1:100	日期 DATE	2026.05
专业 PROFESSIONAL	建筑	图别 STATUS	施工图

日期	日期	日期	日期
签字	签字	签字	签字
专业	专业	专业	专业
方案	方案	方案	方案
建筑	建筑	建筑	建筑
结构	结构	结构	结构

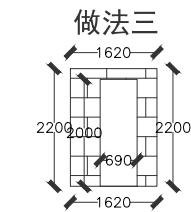

— 1

做法三S=2. 18m²
建筑砖墙面乳胶漆做法三

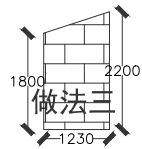

— 2

做法三S=2. 46m²
建筑砖墙面乳胶漆做法三

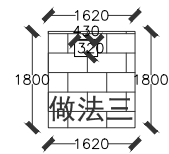

— 3

做法三S=2. 78m²
建筑砖墙面乳胶漆做法三

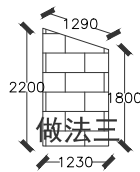

— 4

做法三S=2. 48m²
建筑砖墙面乳胶漆做法三

位置示意图	
<div>-3 -2 1 5 -4 -1</div>	<div>建筑砖墙面乳胶漆做法三</div> <div></div>

设计单位 DESIGN UNIT			
			
顺风建筑规划设计有限公司			
工程设计证书编号: A235044076			
说明 本图纸的版权, 属顺风建筑规划设计有限公司所有, 不得用于本工程以外范围. 本图纸需手续齐全方可用于施工.			
设计专用章 DESIGN APPROPRIATION CHAPTER			
注册执业章 REGISTERED SEAL			
建设单位 ORGANIZATION 韶关市曲江区小坑镇人民政府			
项目名称 ITEM NAME 曲江区第四批典型村基础设施建设及农文旅融合发展项目（小坑镇和洞村）			
子项名 SUB PROJECT			
图纸名称 DRAWING TITLE 下寨村立面改造图			
项目负责人 PROJECT DIRECTOR	陈 晗		
审定人 APPROVED BY	梁惠卿		
专业负责人 DISCIPLINE RESPONSIBLE BY	陈 晗		
审 核 人 EXAMINED BY	梁惠卿		
校 对 人 CHECKED BY	陈 晗		
设计人 DESIGNED BY	邸 颖		
设计编号 PROJECT No.			
版次 VERSION	A	图号 DRAWING NO.	JS-17
比例 SCALE	1:100	日期 DATE	2026. 05
专业 PROFESSIONAL	建筑	图别 STATUS	施工图

日期	日期	签字	专业	日期	签字	专业
			暖通			给排水
			电气			
专业	方案	建筑	结构			

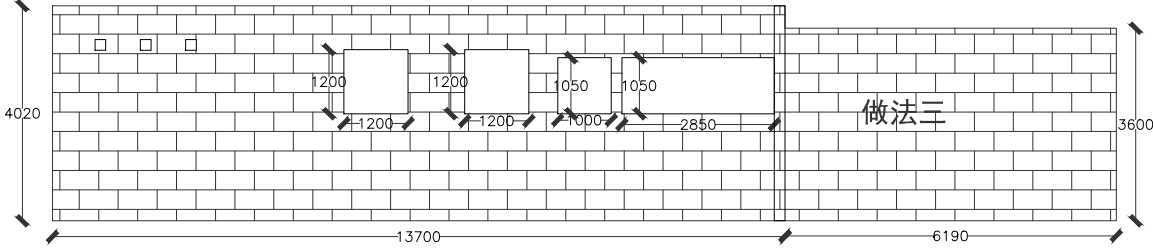
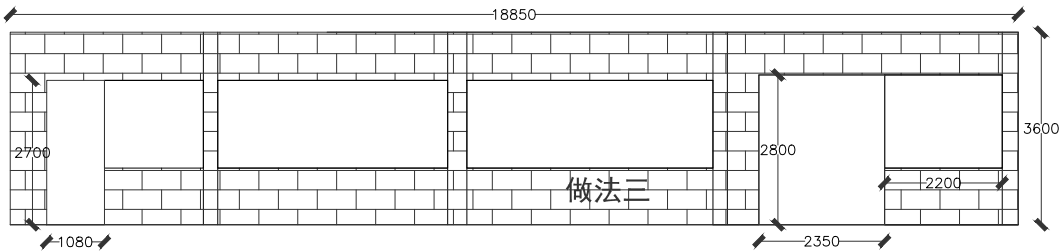

— 1 — 做法三S=36. 91m²
建筑砖墙面乳胶漆做法三

— 2 — 做法三S=90. 33m²
建筑砖墙面乳胶漆做法三

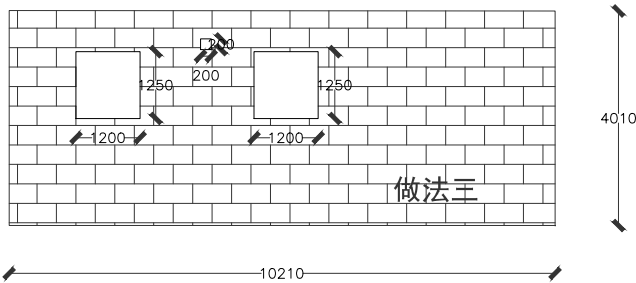

— 3 — 做法三S=30. 40m²
建筑砖墙面乳胶漆做法三

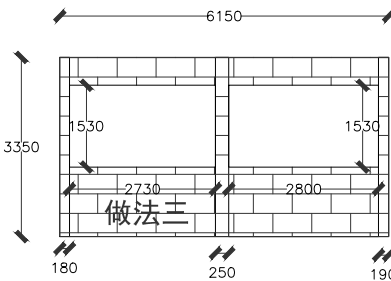

— 4 — 做法三S=12. 14m²
建筑砖墙面乳胶漆做法三

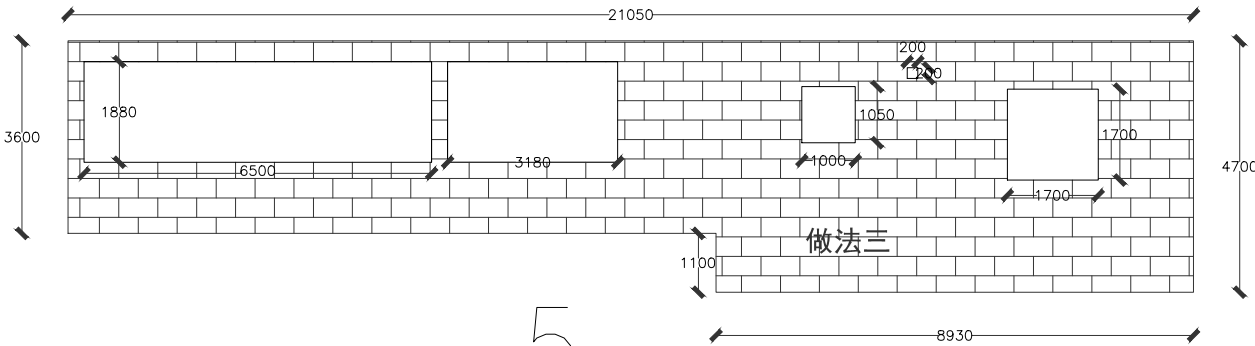

— 5 — 做法三S=63. 42m²
建筑砖墙面乳胶漆做法三

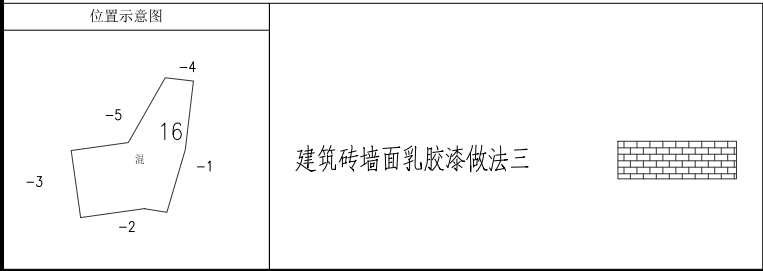

设计单位 DESIGN UNIT			
			
顺风建筑规划设计有限公司			
工程设计证书编号: A235044076			
说明 本图纸的版权, 属顺风建筑规划设计有限公司所有, 不得用于本工程以外范围. 本图纸需手续齐全方可用于施工.			
设计专用章 DESIGN APPROPRIATION CHAPTER			
注册执业章 REGISTERED SEAL			
建设单位 ORGANIZATION 韶关市曲江区小坑镇人民政府			
项目名称 ITEM NAME 曲江区第四批典型村基础设施建设及文旅融合发展项目（小坑镇和洞村）			
子项名 SUB PROJECT			
图纸名称 DRAWING TITLE 下寨村立面改造图			
项目负责人 PROJECT DIRECTOR	陈 晗		
审定人 APPROVED BY	梁惠卿		
专业负责人 DISCIPLINE RESPONSIBLE BY	陈 晗		
审 核 人 EXAMINED BY	梁惠卿		
校 对 人 CHECKED BY	陈 晗		
设计人 DESIGNED BY	邸 颖		
设计编号 PROJECT No.			
版次 VERSION	A	图号 DRAWING NO.	JS-18
比例 SCALE	1:100	日期 DATE	2026. 05
专业 PROFESSIONAL	建筑	图别 STATUS	施工图

日期	签字	专业	日期	签字	专业
		暖通			给排水
		电气			
专业方案	建筑	结构			

设计单位
DESIGN UNIT



顺风建筑规划设计有限公司

工程设计证书编号：A235044076

说明

本图纸的版权, 属顺风建筑规划设计有限公司所有, 不得用于本工程以外范围.

本图纸需手续齐全方可用于施工.

设计专用章
DESIGN APPROPRIATION CHAPTER

注册执业章
REGISTERED SEAL

建设单位
ORGANIZATION

韶关市曲江区小坑镇人民政府





项目名称
ITEM NAME

曲江区第四批典型村基础设施建设及农文旅融合发展项目（小坑镇和洞村）

子项名
SUB PROJECT

图纸名称
DRAWING TITLE

下寨村立面改造图

项目负责人 PROJECT DIRECTOR	陈 晗	
审定人 APPROVED BY	梁惠卿	
专业负责人 DISCIPLINE RESPONSIBLE BY	陈 晗	
审 核 人 EXAMINED BY	梁惠卿	
校 对 人 CHECKED BY	陈 晗	
设计人 DESIGNED BY	邸 颖	

设计编号 PROJECT No.			
版次 VERSION	A	图号 DRAWING NO.	JS-19
比例 SCALE	1:100	日期 DATE	2026. 05
专业 PROFESSIONAL	建筑	图别 STATUS	施工图

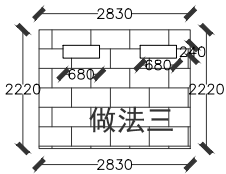

— 1 —

做法三S=5. 96m²

建筑砖墙面乳胶漆做法三

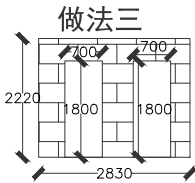

— 3 —

做法三S=3. 76m²

建筑砖墙面乳胶漆做法三

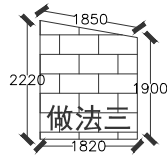

— 2 —

做法三S=3. 75m²

建筑砖墙面乳胶漆做法三

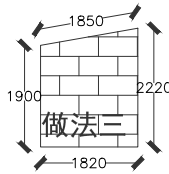

— 4 —

做法三S=3. 75m²

建筑砖墙面乳胶漆做法三

位置示意图



建筑砖墙面乳胶漆做法三

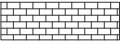

日期	签字	专业	日期	签字	专业
		暖通			给排水
		电气			
专业	方案	建筑	结构		

设计单位
DESIGN UNIT



顺风建筑规划设计有限公司

工程设计证书编号: A235044076

说明

本图纸的版权, 属顺风建筑规划设计有限公司所有, 不得用于本工程以外范围.

本图纸需手续齐全方可用于施工.

设计专用章
DESIGN APPROPRIATION CHAPTER

注册执业章
REGISTERED SEAL

建设单位
ORGANIZATION

韶关市曲江区小坑镇人民政府

项目名称
ITEM NAME

曲江区第四批典型村基础设施建设及农文旅融合发展项目（小坑镇和洞村）

子项名
SUB PROJECT

图纸名称
DRAWING TITLE

下寨村立面改造图

项目负责人 PROJECT DIRECTOR	陈 晗	
审定人 APPROVED BY	梁惠卿	
专业负责人 DISCIPLINE RESPONSIBLE BY	陈 晗	
审 核 人 EXAMINED BY	梁惠卿	
校 对 人 CHECKED BY	陈 晗	
设计人 DESIGNED BY	邸 颖	
设计编号 PROJECT No.		
版次 VERSION	A	图号 DRAWING NO.
比例 SCALE	1:100	日期 DATE
专业 PROFESSIONAL	建筑	图别 STATUS
		施工图

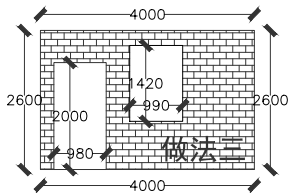

— 1 —

做法三S=7. 03m²

建筑砖墙面乳胶漆做法三

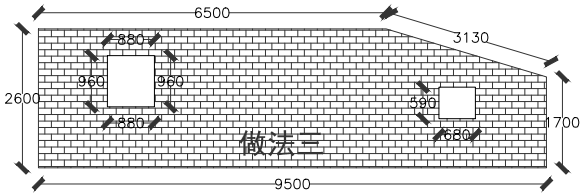

— 2 —

做法三S=22. 10m²

建筑砖墙面乳胶漆做法三

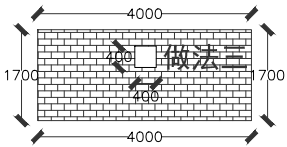

— 3 —

做法三S=6. 64m²

建筑砖墙面乳胶漆做法三

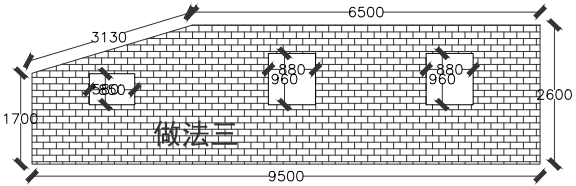

— 4 —

做法三S=21. 17m²

建筑砖墙面乳胶漆做法三

位置示意图



建筑砖墙面乳胶漆做法三

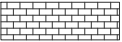

建筑	暖通		
结构	给排水		
电气	工艺		
暖通	自控		



设计单位 DESIGN UNIT			
<div></div> <div>顺风建筑规划设计有限公司</div> <div>工程设计证书编号: A235044076</div>			
说明 本图纸的版权,属顺风建筑规划设计有限公司所有,不得用于本工程以外范围。 本图纸需手续齐全方可用于施工。			
设计专用章 DESIGN APPROPRIATION CHAPTER			
注册执业章 REGISTERED SEAL			
建设单位 ORGANIZATION 韶关市曲江区小坑镇人民政府			
项目名称 ITEM NAME 曲江区第四批典型村基础设施建设和 及文旅融合发展项目（小坑镇和洞村）			
子项名 SUB PROJECT			
图纸名称 DRAWING TITLE 寨下村平面图			
项目负责人 PROJECT DIRECTOR	陈 晗		
审批人 APPROVED BY	梁惠卿		
专业负责人 DISCIPLINE RESPONSIBLE BY	陈 晗		
审 核 人	梁惠卿		
校 对 人	陈 晗		
设计人 DESIGNED BY	邸 颖		
设计编号 PROJECT NO.			
版次 VERSION	A	图号 DRAWING NO.	ZP-02
比例 SCALE	1:100	日期 DATE	2026.05
专业 PROFESSIONAL	建筑	图别 STATUS	施工图

日期	签字	专业	日期	签字	专业
		暖通			给排水
		电气			
专业	方案	建筑	结构		

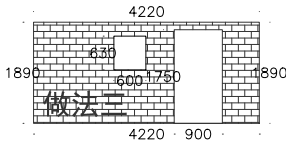

— 1 —
做法三S=6. 02m²
建筑砖墙面乳胶漆做法三

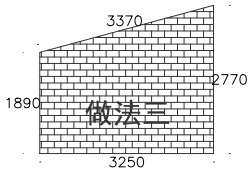

— 2 —
做法三S=7. 57m²
建筑砖墙面乳胶漆做法三

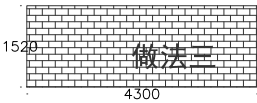

— 3 —
做法三S=6. 54m²
建筑砖墙面乳胶漆做法三

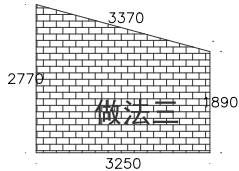

— 4 —
做法三S=7. 57m²
建筑砖墙面乳胶漆做法三

位置示意图

建筑砖墙面乳胶漆做法三

设计单位
DESIGN UNIT

顺风建筑规划设计有限公司

工程设计证书编号：A235044076

说明

本图纸的版权, 属顺风建筑规划设计有限公司所有, 不得用于本工程以外范围.
本图纸需手续齐全方可用于施工.

设计专用章
DESIGN APPROPRIATION CHAPTER

注册执业章
REGISTERED SEAL

建设单位
ORGANIZATION

韶关市曲江区小坑镇人民政府

项目名称
ITEM NAME

曲江区第四批典型村基础设施建设及农文旅融合发展项目（小坑镇和洞村）

子项名
SUB PROJECT

图纸名称
DRAWING TITLE

寨下村立面改造图

项目负责人 PROJECT DIRECTOR	陈 晗	
审定人 APPROVED BY	梁惠卿	
专业负责人 DISCIPLINE RESPONSIBLE BY	陈 晗	
审 核 人 EXAMINED BY	梁惠卿	
校 对 人 CHECKED BY	陈 晗	
设计人 DESIGNED BY	邸 颖	

设计编号 PROJECT No.			
版次 VERSION	A	图号 DRAWING NO.	JS-02
比例 SCALE	1:100	日期 DATE	2026. 05
专业 PROFESSIONAL	建筑	图别 STATUS	施工图

日期	签字	专业	日期	签字	专业
		暖通			给排水
					电气
专业	方案	建筑	结构		

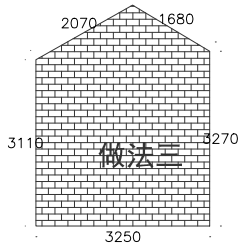

— 1 —
做法三S=11.88m²
建筑砖墙面乳胶漆做法三

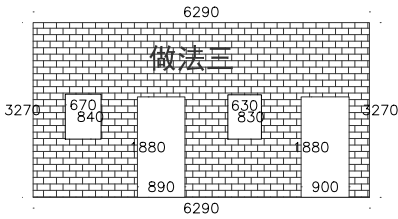

— 2 —
做法三S=16.12m²
建筑砖墙面乳胶漆做法三

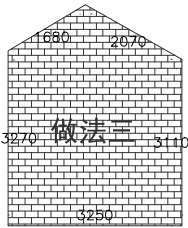

— 3 —
做法二S=11.88m²
建筑砖墙面乳胶漆做法三

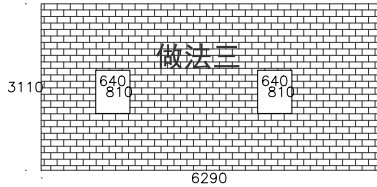

— 4 —
做法三S=18.53m²
建筑砖墙面乳胶漆做法三

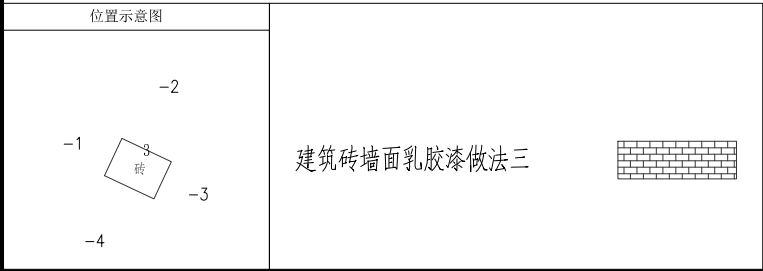

设计单位
DESIGN UNIT



顺风建筑规划设计有限公司
工程设计证书编号: A235044076

说明

本图纸的版权, 属顺风建筑规划设计有限公司所有, 不得用于本工程以外范围.
本图纸需手续齐全方可用于施工.

设计专用章
DESIGN APPROPRIATION CHAPTER

注册执业章
REGISTERED SEAL

建设单位
ORGANIZATION

韶关市曲江区小坑镇人民政府

项目名称
ITEM NAME

曲江区第四批典型村基础设施建设及农文旅融合发展项目（小坑镇和洞村）

子项名
SUB PROJECT

图纸名称
DRAWING TITLE

寨下村立面改造图

项目负责人 PROJECT DIRECTOR	陈 晗	
审定人 APPROVED BY	梁惠卿	
专业负责人 DISCIPLINE RESPONSIBLE BY	陈 晗	
审 核 人 EXAMINED BY	梁惠卿	
校 对 人 CHECKED BY	陈 晗	
设计人 DESIGNED BY	邸 颖	

设计编号
PROJECT No.

版次 VERSION	A	图号 DRAWING NO.	JS-03
比例 SCALE	1:100	日期 DATE	2026.05
专业 PROFESSIONAL	建筑	图别 STATUS	施工图

日期	日期	签字	专业	日期	签字	专业
			暖通			给排水
			电气			
专业	方案	建筑	结构			

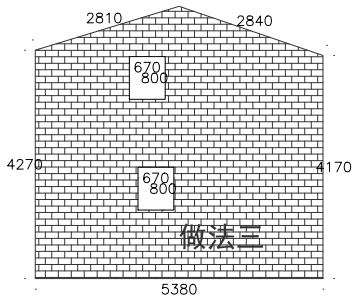

— 1 —
做法三S=23. 97m²
建筑砖墙面乳胶漆做法三

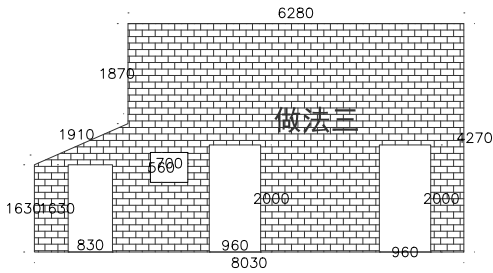

— 2 —
做法三S=24. 76m²
建筑砖墙面乳胶漆做法三

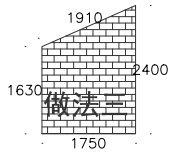

— 2 — 1 —
做法三S=3. 53m²
建筑砖墙面乳胶漆做法三

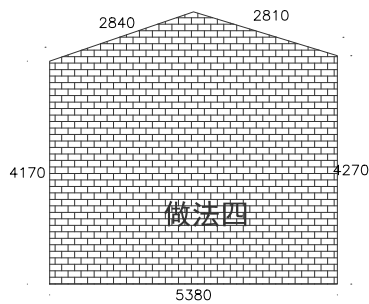

— 3 —
做法四S=25. 04m²
建筑砖墙面乳胶漆做法三

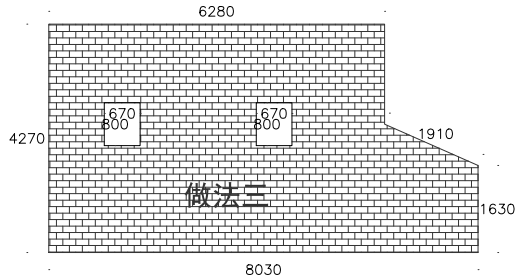

— 4 —
做法三S=29. 27m²
建筑砖墙面乳胶漆做法三

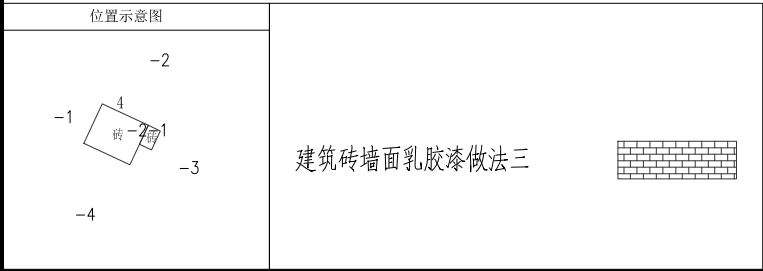

设计单位 DESIGN UNIT  顺风建筑规划设计有限公司 工程设计证书编号: A235044076			
说明 本图纸的版权, 属顺风建筑规划设计有限公司所有, 不得用于本工程以外范围. 本图纸需手续齐全方可用于施工.			
设计专用章 DESIGN APPROPRIATION CHAPTER			
注册执业章 REGISTERED SEAL			
建设单位 ORGANIZATION 韶关市曲江区小坑镇人民政府			
项目名称 ITEM NAME 曲江区第四批典型村基础设施建设及农文旅融合发展项目（小坑镇和洞村）			
子项名 SUB PROJECT			
图纸名称 DRAWING TITLE 寨下村立面改造图			
项目负责人 PROJECT DIRECTOR	陈 晗		
审定人 APPROVED BY	梁惠卿		
专业负责人 DISCIPLINE RESPONSIBLE BY	陈 晗		
审 核 人 EXAMINED BY	梁惠卿		
校 对 人 CHECKED BY	陈 晗		
设计人 DESIGNED BY	邸 颖		
设计编号 PROJECT No.			
版次 VERSION	A	图号 DRAWING NO.	JS-04
比例 SCALE	1:100	日期 DATE	2026. 05
专业 PROFESSIONAL	建筑	图别 STATUS	施工图

专业	日期	签字	日期	专业
方案				暖通
建筑				给排水
结构				电气

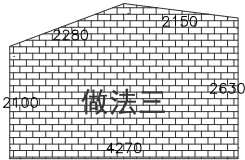

— 1

做法二S=11. 24m²
建筑砖墙面乳胶漆做法三

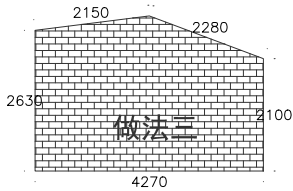

— 3

做法三S=11. 24m²
建筑砖墙面乳胶漆做法三

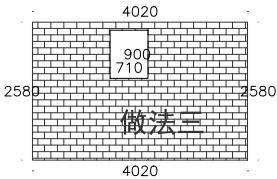

— 2

做法三S=9. 73m²
建筑砖墙面乳胶漆做法三

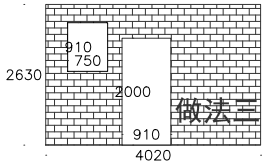

— 4

做法三S=8. 07m²
建筑砖墙面乳胶漆做法三

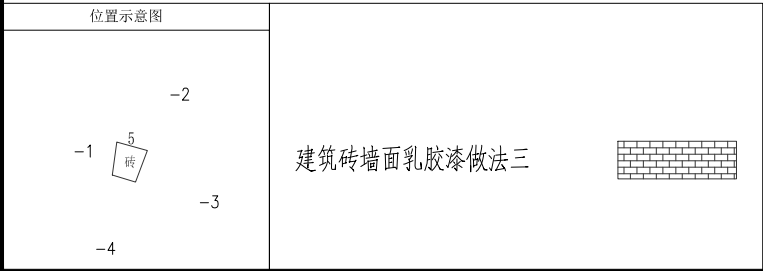

设计单位
DESIGN UNIT



顺风建筑规划设计有限公司

工程设计证书编号: A235044076

说明

本图纸的版权, 属顺风建筑规划设计有限公司所有, 不得用于本工程以外范围.
本图纸需手续齐全方可用于施工.

设计专用章
DESIGN APPROPRIATION CHAPTER

注册执业章
REGISTERED SEAL

建设单位
ORGANIZATION

韶关市曲江区小坑镇人民政府

项目名称
ITEM NAME

曲江区第四批典型村基础设施建设及农文旅融合发展项目（小坑镇和洞村）

子项名
SUB PROJECT

图纸名称
DRAWING TITLE

寨下村立面改造图

项目负责人 PROJECT DIRECTOR	陈 晗	
审定人 APPROVED BY	梁惠卿	
专业负责人 DISCIPLINE RESPONSIBLE BY	陈 晗	
审 核 人 EXAMINED BY	梁惠卿	
校 对 人 CHECKED BY	陈 晗	
设计人 DESIGNED BY	邸 颖	

设计编号 PROJECT No.			
版次 VERSION	A	图号 DRAWING NO.	JS-05
比例 SCALE	1:100	日期 DATE	2026. 05
专业 PROFESSIONAL	建筑	图别 STATUS	施工图

日期	签字	专业	日期	签字	专业
		暖通			给排水
		电气			
专业	方案	建筑	结构		

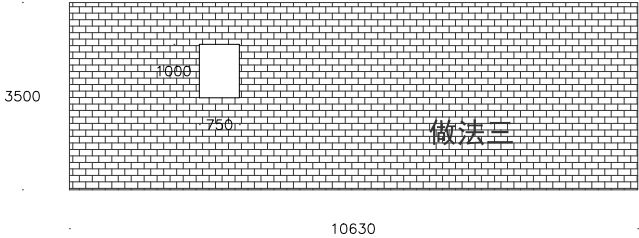

— 1 —
做法三S=36. 46m²
建筑砖墙面乳胶漆做法三

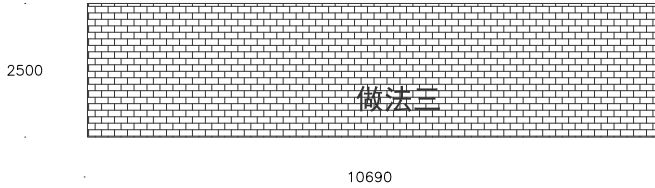

— 3 —
做法三S=26. 58m²
建筑砖墙面乳胶漆做法三

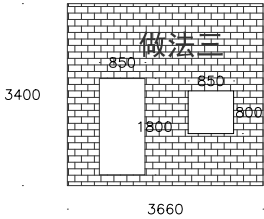

— 2 —
做法三S=10. 23m²
建筑砖墙面乳胶漆做法三

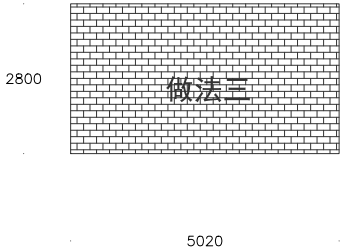

— 4 —
做法三S=10. 06m²
建筑砖墙面乳胶漆做法三

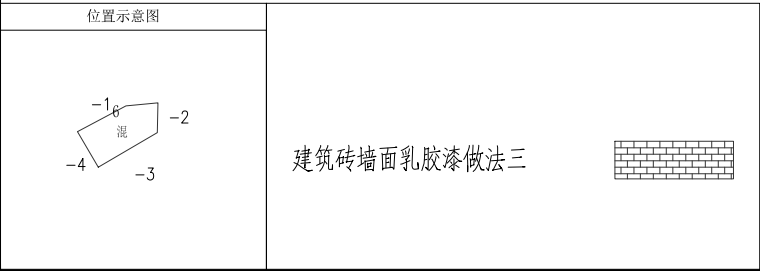

设计单位
DESIGN UNIT



顺风建筑规划设计有限公司
工程设计证书编号：A235044076

说明

本图纸的版权, 属顺风建筑规划设计有限公司所有, 不得用于本工程以外范围.
本图纸需手续齐全方可用于施工.

设计专用章
DESIGN APPROPRIATION CHAPTER

注册执业章
REGISTERED SEAL

建设单位
ORGANIZATION

韶关市曲江区小坑镇人民政府

项目名称
ITEM NAME

曲江区第四批典型村基础设施建设及农文旅融合发展项目（小坑镇和洞村）

子项名
SUB PROJECT

图纸名称
DRAWING TITLE

寨下村立面改造图

项目负责人 PROJECT DIRECTOR	陈 晗		
审定人 APPROVED BY	梁惠卿		
专业负责人 DISCIPLINE RESPONSIBLE BY	陈 晗		
审 核 人 EXAMINED BY	梁惠卿		
校 对 人 CHECKED BY	陈 晗		
设计人 DESIGNED BY	邸 颖		
设计编号 PROJECT No.			
版次 VERSION	A	图号 DRAWING NO.	JS-06
比例 SCALE	1:100	日期 DATE	2026. 05
专业 PROFESSIONAL	建筑	图别 STATUS	施工图

日期	日期	签字	签字	专业	专业	专业	专业
				暖通	给排水	电气	
专业	方案	建筑	结构				

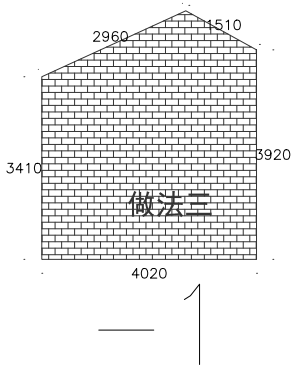

做法三S=16. 51m²
建筑砖墙面乳胶漆做法三

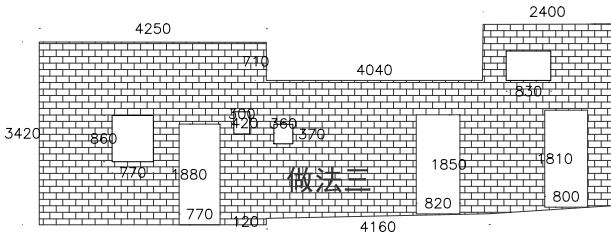

做法三S=27. 34m²
建筑砖墙面乳胶漆做法三

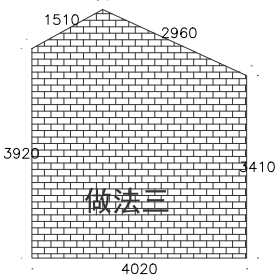

做法三S=16. 51m²
建筑砖墙面乳胶漆做法三

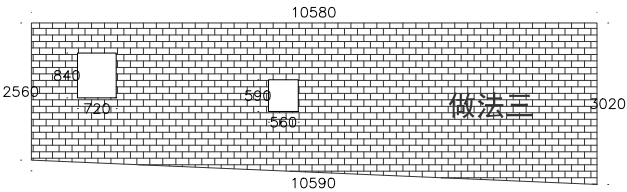

做法三S=28. 59m²
建筑砖墙面乳胶漆做法三

位置示意图

-1

-2

砖

-3

-4

建筑砖墙面乳胶漆做法三

设计单位
DESIGN UNIT

顺风建筑规划设计有限公司

工程设计证书编号: A235044076

说明

本图纸的版权, 属顺风建筑规划设计有限公司所有, 不得用于本工程以外范围.
本图纸需手续齐全方可用于施工.

设计专用章
DESIGN APPROPRIATION CHAPTER

注册执业章
REGISTERED SEAL

建设单位
ORGANIZATION

韶关市曲江区小坑镇人民政府

项目名称
ITEM NAME

曲江区第四批典型村基础设施建设及农文旅融合发展项目（小坑镇和洞村）

子项名
SUB PROJECT

图纸名称
DRAWING TITLE

寨下村立面改造图

项目负责人 PROJECT DIRECTOR	陈 晗	
审定人 APPROVED BY	梁惠卿	
专业负责人 DISCIPLINE RESPONSIBLE BY	陈 晗	
审 核 人 EXAMINED BY	梁惠卿	
校 对 人 CHECKED BY	陈 晗	
设计人 DESIGNED BY	邸 颖	

设计编号 PROJECT No.			
版次 VERSION	A	图号 DRAWING NO.	JS-07
比例 SCALE	1:100	日期 DATE	2026. 05
专业 PROFESSIONAL	建筑	图别 STATUS	施工图

日期	日期	日期	日期
签字	签字	签字	签字
专业	专业	专业	专业
方案	方案	方案	方案
建筑	建筑	建筑	建筑
结构	结构	结构	结构

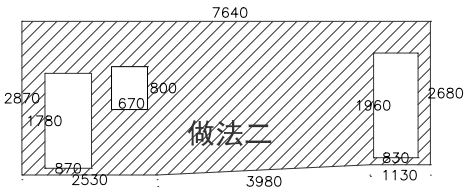

— 1

做法二S=17. 62m²
建筑抹灰面乳胶漆做法二

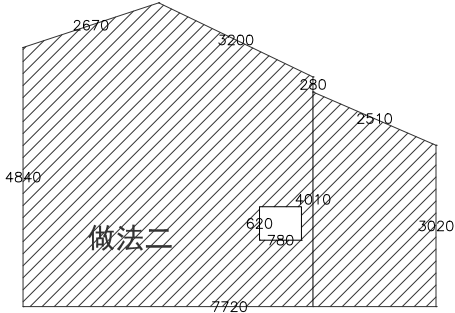

— 2

做法二S=35. 36m²
建筑抹灰面乳胶漆做法二

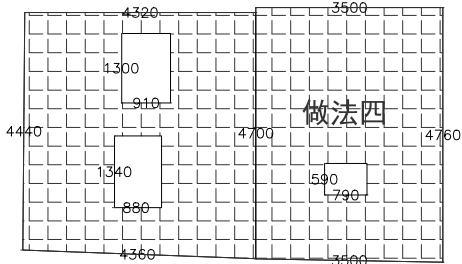

— 3

做法四S=33. 33m²
建筑土坯墙面乳胶漆做法四

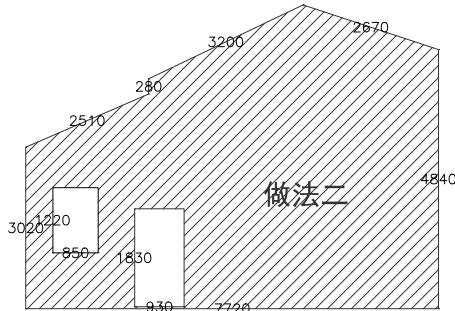

— 4

做法二S=33. 09m²
建筑抹灰面乳胶漆做法二

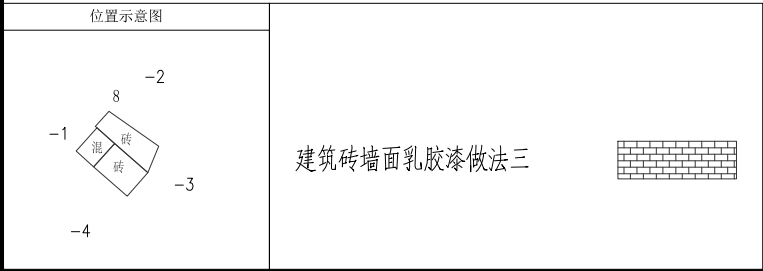

日期	日期	日期	日期
签字	签字	签字	签字
专业	专业	专业	专业
暖通	暖通	暖通	暖通
给排水	给排水	给排水	给排水
电气	电气	电气	电气
日期	日期	日期	日期
签字	签字	签字	签字
专业	专业	专业	专业
方案	方案	方案	方案
建筑	建筑	建筑	建筑
结构	结构	结构	结构

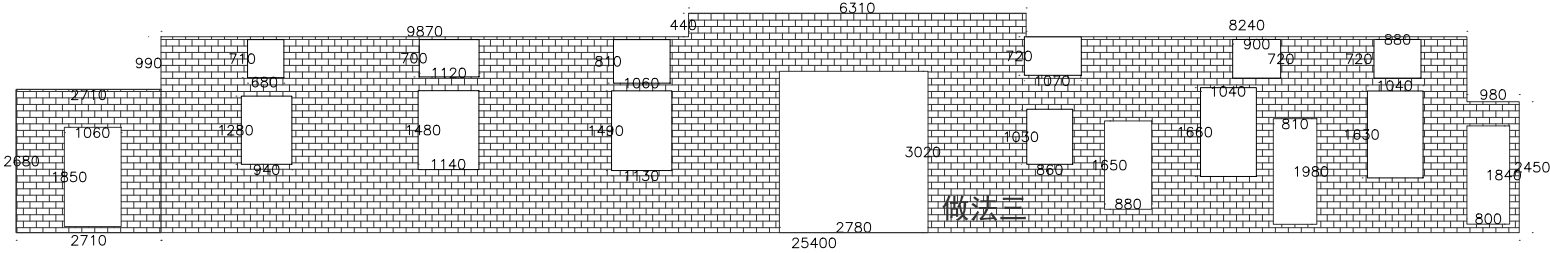

— 1 —
做法三S=73. 97m²
建筑砖墙面乳胶漆做法三

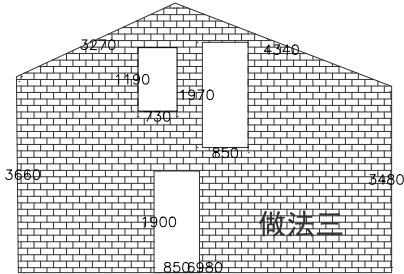

— 2 —
做法三S=25. 95m²
建筑砖墙面乳胶漆做法三

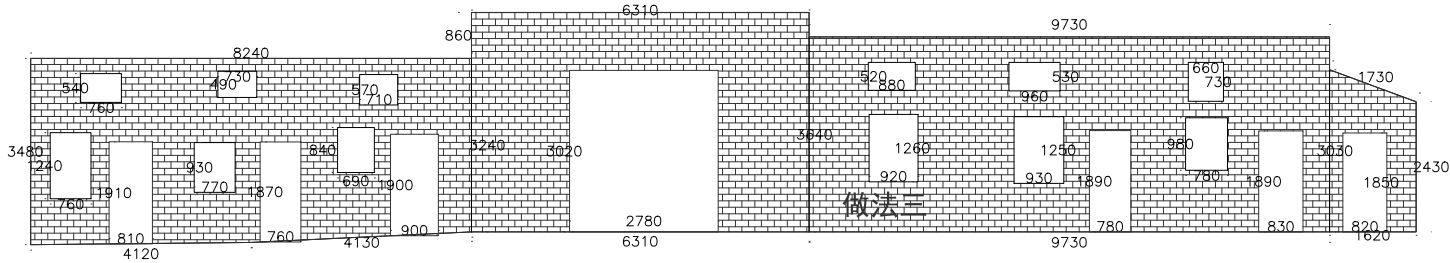

— 3 —
做法三S=68. 33m²
建筑砖墙面乳胶漆做法三

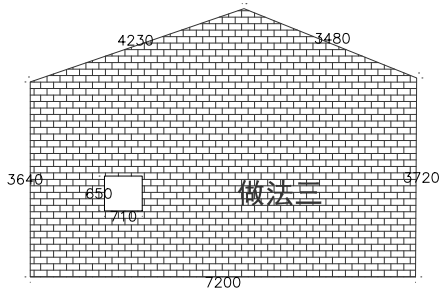

— 4 —
做法三S=30. 90m²
建筑砖墙面乳胶漆做法三

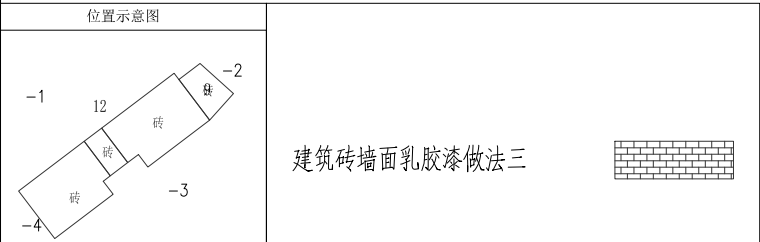

设计单位 DESIGN UNIT			
			
顺风建筑规划设计有限公司			
工程设计证书编号: A235044076			
说明 本图纸的版权, 属顺风建筑规划设计有限公司所有, 不得用于本工程以外范围. 本图纸需手续齐全方可用于施工.			
设计专用章 DESIGN APPROPRIATION CHAPTER			
注册执业章 REGISTERED SEAL			
建设单位 ORGANIZATION 韶关市曲江区小坑镇人民政府			
项目名称 ITEM NAME 曲江区第四批典型村基础设施建设及农文旅融合发展项目（小坑镇和洞村）			
子项名 SUB PROJECT			
图纸名称 DRAWING TITLE 寨下村立面改造图			
项目负责人 PROJECT DIRECTOR	陈 晗		
审定人 APPROVED BY	梁惠卿		
专业负责人 DISCIPLINE RESPONSIBLE BY	陈 晗		
审 核 人 EXAMINED BY	梁惠卿		
校 对 人 CHECKED BY	陈 晗		
设计人 DESIGNED BY	邸 颖		
设计编号 PROJECT No.			
版次 VERSION	A	图号 DRAWING NO.	JS-09
比例 SCALE	1:100	日期 DATE	2026. 05
专业 PROFESSIONAL	建筑	图别 STATUS	施工图

专业	签字	日期	专业	签字	日期
方案			暖通		
建筑			给排水		
结构			电气		

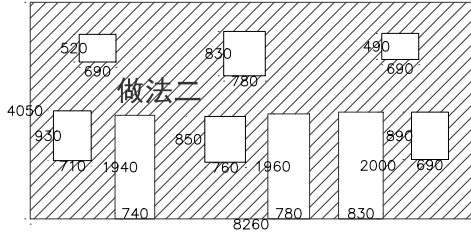

— 1 —
做法二S=25. 54m²
建筑抹灰面乳胶漆做法二

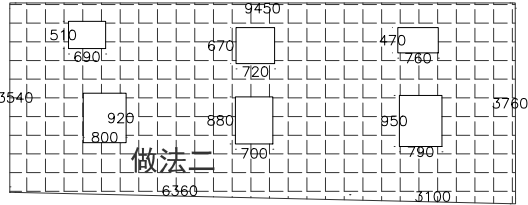

— 2 —
做法四S=31. 17m²
建筑土坯墙面乳胶漆做法四

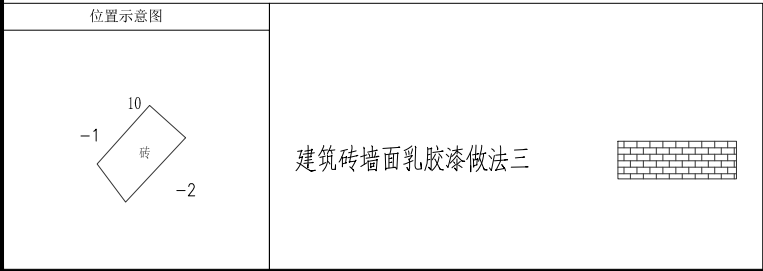

设计单位 DESIGN UNIT			
			
顺风建筑规划设计有限公司			
工程设计证书编号：A235044076			
说明 本图纸的版权, 属顺风建筑规划设计有限公司所有, 不得用于本工程以外范围. 本图纸需手续齐全方可用于施工.			
设计专用章 DESIGN APPROPRIATION CHAPTER			
注册执业章 REGISTERED SEAL			
建设单位 ORGANIZATION 韶关市曲江区小坑镇人民政府			
项目名称 ITEM NAME 曲江区第四批典型村基础设施建设及农文旅融合发展项目（小坑镇和洞村）			
子项名 SUB PROJECT			
图纸名称 DRAWING TITLE 寨下村立面改造图			
项目负责人 PROJECT DIRECTOR	陈 晗		
审定人 APPROVED BY	梁惠卿		
专业负责人 DISCIPLINE RESPONSIBLE BY	陈 晗		
审 核 人 EXAMINED BY	梁惠卿		
校 对 人 CHECKED BY	陈 晗		
设计人 DESIGNED BY	邸 颖		
设计编号 PROJECT No.			
版次 VERSION	A	图号 DRAWING NO.	JS-10
比例 SCALE	1:100	日期 DATE	2026. 05
专业 PROFESSIONAL	建筑	图别 STATUS	施工图

日期	日期	签字	日期	日期	签字	专业	专业	专业	专业
						暖通	给排水	电气	
专业	方案	建筑	结构						

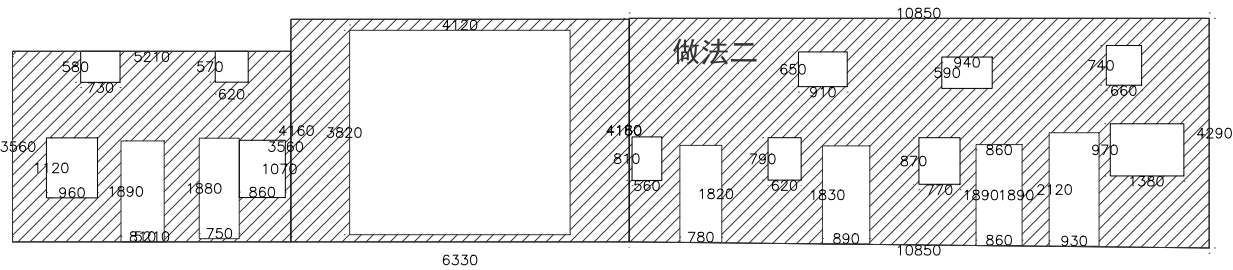

— 1 —
做法二S=58.11m²
建筑抹灰面乳胶漆做法二

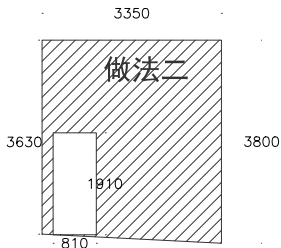

— 3 —
做法二S=10.91m²
建筑抹灰面乳胶漆做法二

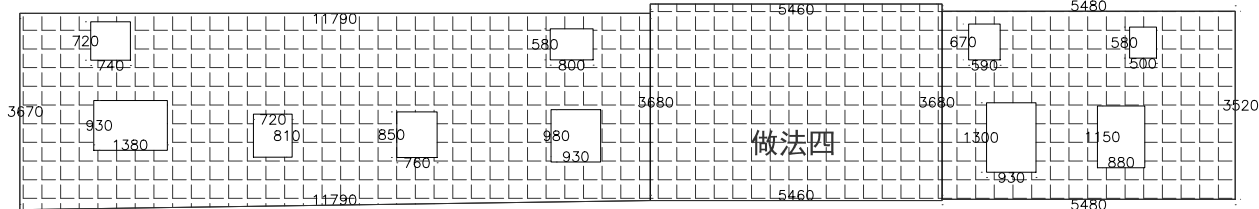

— 2 —
做法四S=74.32m²
建筑土坯墙面乳胶漆做法四

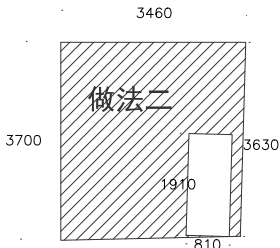

— 4 —
做法二S=10.94m²
建筑抹灰面乳胶漆做法二

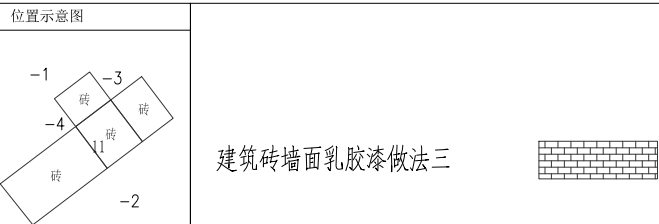

设计单位 DESIGN UNIT			
			
顺风建筑规划设计有限公司			
工程设计证书编号: A235044076			
说明 本图纸的版权, 属顺风建筑规划设计有限公司所有, 不得用于本工程以外范围. 本图纸需手续齐全方可用于施工.			
设计专用章 DESIGN APPROPRIATION CHAPTER			
注册执业章 REGISTERED SEAL			
建设单位 ORGANIZATION 韶关市曲江区小坑镇人民政府			
项目名称 ITEM NAME 曲江区第四批典型村基础设施建设及文旅融合发展项目（小坑镇和洞村）			
子项名 SUB PROJECT			
图纸名称 DRAWING TITLE 寨下村立面改造图			
项目负责人 PROJECT DIRECTOR	陈 晗		
审定人 APPROVED BY	梁惠卿		
专业负责人 DISCIPLINE RESPONSIBLE BY	陈 晗		
审 核 人 EXAMINED BY	梁惠卿		
校 对 人 CHECKED BY	陈 晗		
设计人 DESIGNED BY	邸 颖		
设计编号 PROJECT No.			
版次 VERSION	A	图号 DRAWING NO.	JS-11
比例 SCALE	1:100	日期 DATE	2026. 05
专业 PROFESSIONAL	建筑	图别 STATUS	施工图

日期	签字	专业	日期	签字	专业
		暖通			给排水
					电气
专业	签字	方案	专业	签字	方案
建筑		建筑	建筑		建筑
结构		结构	结构		结构

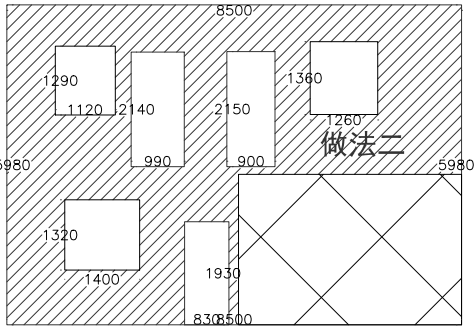

— 1

做法二S=28. 45m²
建筑抹灰面乳胶漆做法二

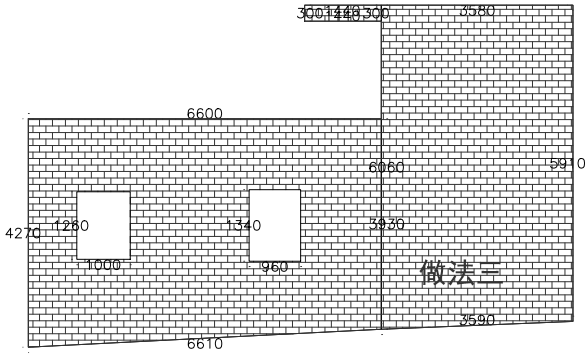

— 2

做法三S=46. 40m²
建筑砖墙面乳胶漆做法三

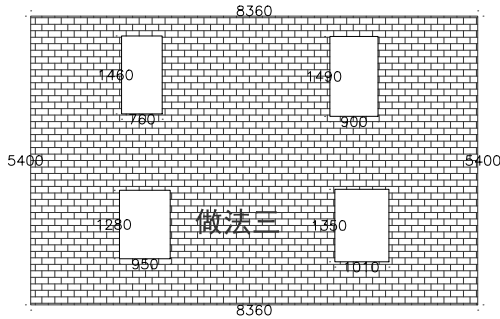

— 3

做法三S=40. 08m²
建筑砖墙面乳胶漆做法三

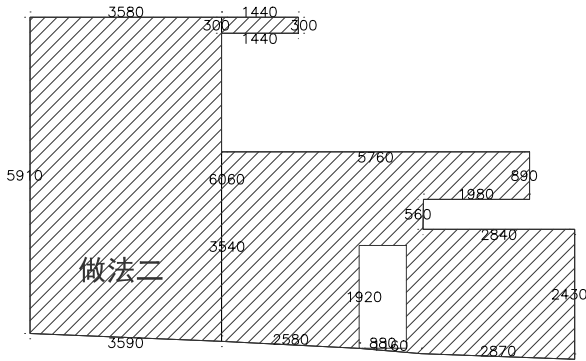

— 4

做法二S=42. 42m²
建筑抹灰面乳胶漆做法二

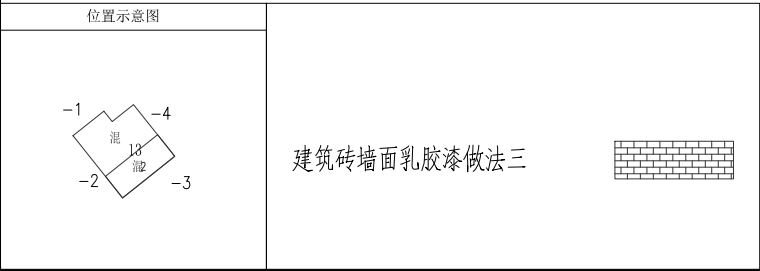

设计单位 DESIGN UNIT			
			
顺风建筑规划设计有限公司			
工程设计证书编号: A235044076			
说明 本图纸的版权, 属顺风建筑规划设计有限公司所有, 不得用于本工程以外范围. 本图纸需手续齐全方可用于施工.			
设计专用章 DESIGN APPROPRIATION CHAPTER			
注册执业章 REGISTERED SEAL			
建设单位 ORGANIZATION 韶关市曲江区小坑镇人民政府			
项目名称 ITEM NAME 曲江区第四批典型村基础设施建设及农文旅融合发展项目（小坑镇和洞村）			
子项名 SUB PROJECT			
图纸名称 DRAWING TITLE 寨下村立面改造图			
项目负责人 PROJECT DIRECTOR	陈 晗		
审定人 APPROVED BY	梁惠卿		
专业负责人 DISCIPLINE RESPONSIBLE BY	陈 晗		
审 核 人 EXAMINED BY	梁惠卿		
校 对 人 CHECKED BY	陈 晗		
设计人 DESIGNED BY	邸 颖		
设计编号 PROJECT No.			
版次 VERSION	A	图号 DRAWING NO.	JS-12
比例 SCALE	1:100	日期 DATE	2026. 05
专业 PROFESSIONAL	建筑	图别 STATUS	施工图

日期	签字	专业	日期	签字	专业
		暖通			给排水
		电气			
专业	方案	建筑	结构		

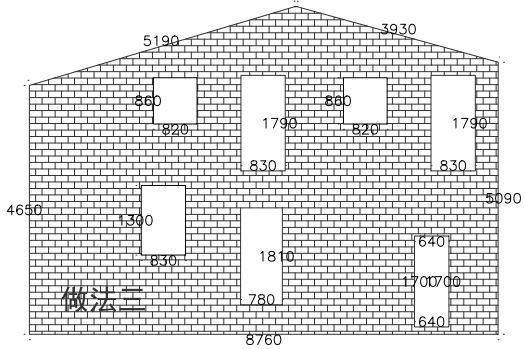

— 1

做法三S=40. 11m²
建筑砖墙面乳胶漆做法三

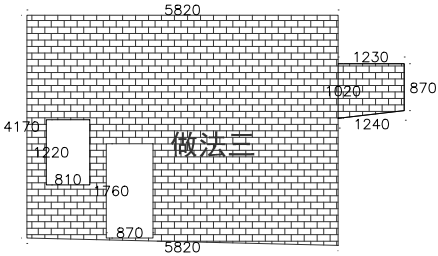

— 2

做法三S=23. 29m²
建筑砖墙面乳胶漆做法三

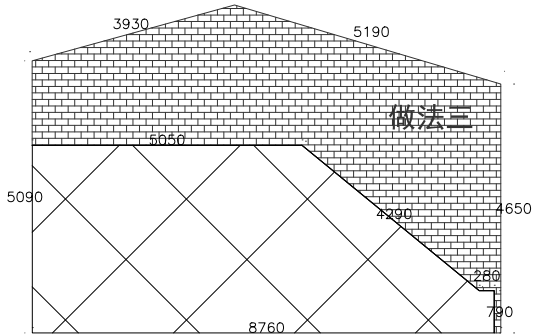

— 3

做法三S=23. 02m²
建筑砖墙面乳胶漆做法三

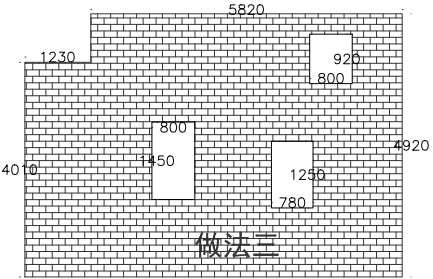

— 4

做法三S=30. 72m²
建筑砖墙面乳胶漆做法三

设计单位
DESIGN UNIT



顺风建筑规划设计有限公司

工程设计证书编号：A235044076

说明

本图纸的版权, 属顺风建筑规划设计有限公司所有, 不得用于本工程以外范围.
本图纸需手续齐全方可用于施工.

设计专用章

DESIGN APPROPRIATION CHAPTER

注册执业章

REGISTERED SEAL

建设单位

ORGANIZATION

韶关市曲江区小坑镇人民政府

项目名称

曲江区第四批典型村基础设施建设
及农文旅融合发展项目（小坑镇和洞村）

子项名

SUB PROJECT

图纸名称

DRAWING TITLE

寨下村立面改造图

项目负责人

PROJECT DIRECTOR

陈 晗

审定人

APPROVED BY

梁惠卿

专业负责人

DISCIPLINE RESPONSIBLE BY

陈 晗

审 核 人

EXAMINED BY

梁惠卿

校 对 人

CHECKED BY

陈 晗

设计人

DESIGNED BY

邸 颖

设计编号

PROJECT No.

版次

VERSION

A

图号

DRAWING NO.

JS-13

比例

SCALE

1:100

日期

DATE

2026. 05

专业

PROFESSIONAL

建筑

图别

STATUS

施工图

位置示意图

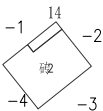

建筑砖墙面乳胶漆做法三



日期	签字	专业	日期	签字	专业
		暖通			给排水
		电气			
专业	方案	建筑	结构		

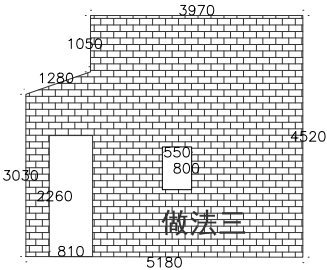

— 1 —
做法三S=19. 56m²
建筑砖墙面乳胶漆做法三

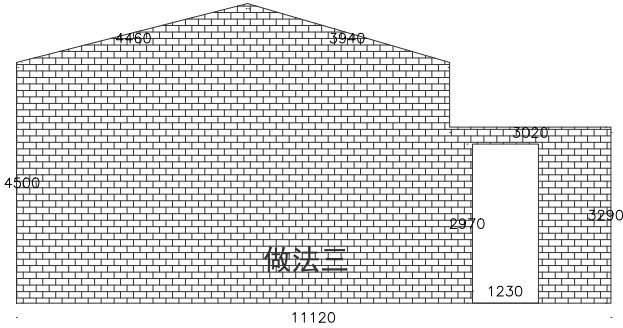

— 2 —
做法三S=47. 16m²
建筑砖墙面乳胶漆做法三

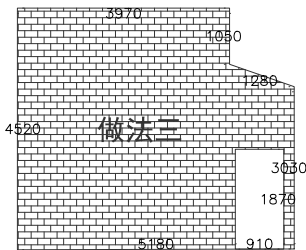

— 3 —
做法三S=20. 15m²
建筑砖墙面乳胶漆做法三

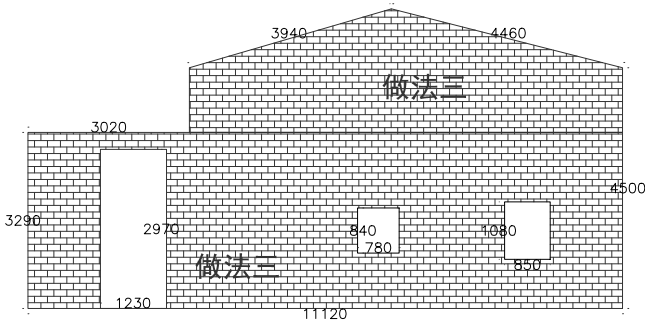

— 4 —
做法三S=31. 33m²
建筑砖墙面乳胶漆做法三
做法三S=14. 26m²
建筑砖墙面乳胶漆做法三

位置示意图

-1

15

砖

-4

-2

砖

-3

建筑砖墙面乳胶漆做法三

设计单位 DESIGN UNIT			
顺风建筑规划设计有限公司			
工程设计证书编号: A235044076			
说明 本图纸的版权, 属顺风建筑规划设计有限公司所有, 不得用于本工程以外范围. 本图纸需手续齐全方可用于施工.			
设计专用章 DESIGN APPROPRIATION CHAPTER			
注册执业章 REGISTERED SEAL			
建设单位 ORGANIZATION 韶关市曲江区小坑镇人民政府			
项目名称 ITEM NAME 曲江区第四批典型村基础设施建设及农文旅融合发展项目（小坑镇和洞村）			
子项名 SUB PROJECT			
图纸名称 DRAWING TITLE 寨下村立面改造图			
项目负责人 PROJECT DIRECTOR	陈 晗		
审定人 APPROVED BY	梁惠卿		
专业负责人 DISCIPLINE RESPONSIBLE BY	陈 晗		
审 核 人 EXAMINED BY	梁惠卿		
校 对 人 CHECKED BY	陈 晗		
设计人 DESIGNED BY	邸 颖		
设计编号 PROJECT No.			
版次 VERSION	A	图号 DRAWING NO.	JS-14
比例 SCALE	1:100	日期 DATE	2026. 05
专业 PROFESSIONAL	建筑	图别 STATUS	施工图

专业	签字	日期
方案		
建筑		
结构		
专业	签字	日期
暖通		
给排水		
电气		

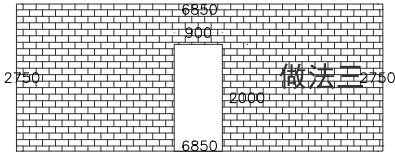

— 1

做法三S=17. 05m²
建筑砖墙面乳胶漆做法三

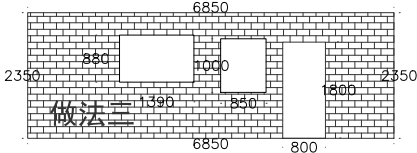

— 2

做法三S=12. 58m²
建筑砖墙面乳胶漆做法三

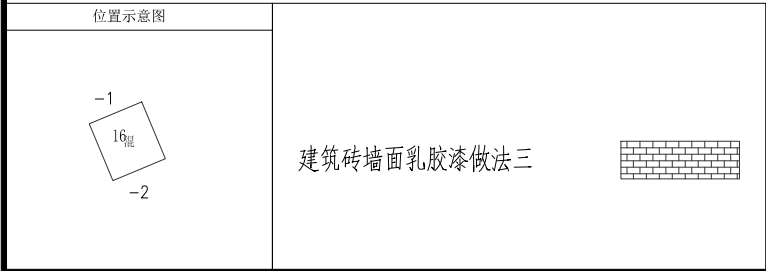

设计单位 DESIGN UNIT			
			
顺风建筑规划设计有限公司			
工程设计证书编号：A235044076			
说明 本图纸的版权, 属顺风建筑规划设计有限公司所有, 不得用于本工程以外范围. 本图纸需手续齐全方可用于施工.			
设计专用章 DESIGN APPROPRIATION CHAPTER			
注册执业章 REGISTERED SEAL			
建设单位 ORGANIZATION 韶关市曲江区小坑镇人民政府			
项目名称 ITEM NAME 曲江区第四批典型村基础设施建设及农文旅融合发展项目（小坑镇和洞村）			
子项名 SUB PROJECT			
图纸名称 DRAWING TITLE 寨下村立面改造图			
项目负责人 PROJECT DIRECTOR	陈 晗		
审定人 APPROVED BY	梁惠卿		
专业负责人 DISCIPLINE RESPONSIBLE BY	陈 晗		
审 核 人 EXAMINED BY	梁惠卿		
校 对 人 CHECKED BY	陈 晗		
设计人 DESIGNED BY	邸 颖		
设计编号 PROJECT No.			
版次 VERSION	A	图号 DRAWING NO.	JS-15
比例 SCALE	1:100	日期 DATE	2026. 05
专业 PROFESSIONAL	建筑	图别 STATUS	施工图

专业	日期	签字	日期
方案			
建筑			
结构			
专业	日期	签字	日期
暖通			
给排水			
电气			

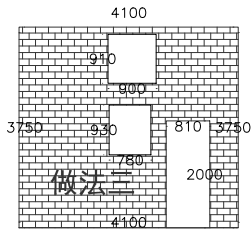

— 1

做法三S=12. 20m²
建筑砖墙面乳胶漆做法三

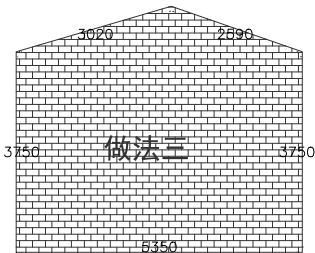

— 2

做法三S=22. 34m²
建筑砖墙面乳胶漆做法三

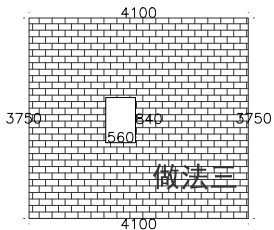

— 3

做法三S=14. 91m²
建筑砖墙面乳胶漆做法三

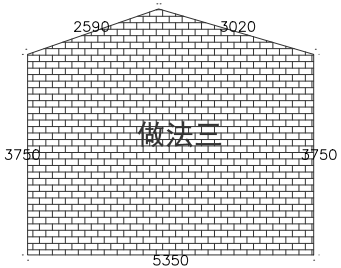

— 4

做法三S=22. 33m²
建筑砖墙面乳胶漆做法三

位置示意图

-1

-2

-3

-4

-7

砖

建筑砖墙面乳胶漆做法三

设计单位
DESIGN UNIT



顺风建筑规划设计有限公司

工程设计证书编号: A235044076

说明

本图纸的版权, 属顺风建筑规划设计有限公司所有, 不得用于本工程以外范围.
本图纸需手续齐全方可用于施工.

设计专用章
DESIGN APPROPRIATION CHAPTER

注册执业章
REGISTERED SEAL

建设单位
ORGANIZATION

韶关市曲江区小坑镇人民政府

项目名称
ITEM NAME

曲江区第四批典型村基础设施建设及农文旅融合发展项目（小坑镇和洞村）

子项名
SUB PROJECT

图纸名称
DRAWING TITLE

寨下村立面改造图

项目负责人 PROJECT DIRECTOR	陈 晗	
审定人 APPROVED BY	梁惠卿	
专业负责人 DISCIPLINE RESPONSIBLE BY	陈 晗	
审 核 人 EXAMINED BY	梁惠卿	
校 对 人 CHECKED BY	陈 晗	
设计人 DESIGNED BY	邸 颖	

设计编号
PROJECT No.

版次 VERSION	A	图号 DRAWING NO.	JS-16
比例 SCALE	1:100	日期 DATE	2026. 05
专业 PROFESSIONAL	建筑	图别 STATUS	施工图

日期	日期	日期	日期	日期	日期
签字	签字	签字	签字	签字	签字
专业	专业	专业	专业	专业	专业
方案	方案	方案	方案	方案	方案
建筑	建筑	建筑	建筑	建筑	建筑
结构	结构	结构	结构	结构	结构

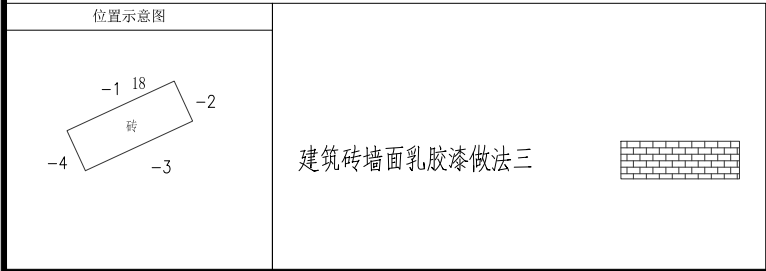
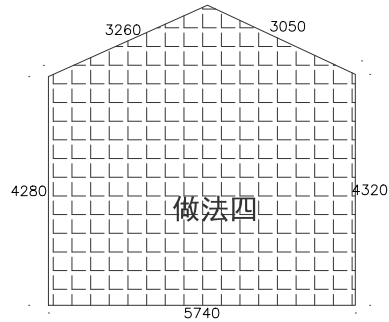
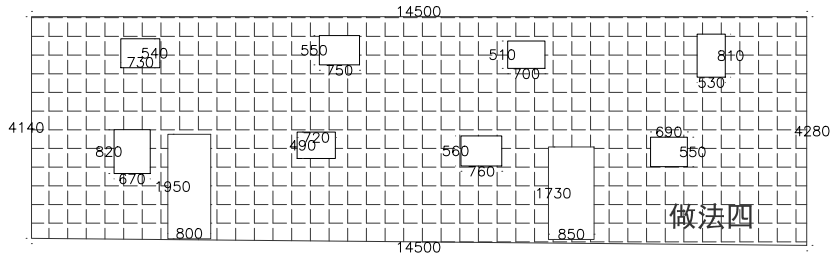
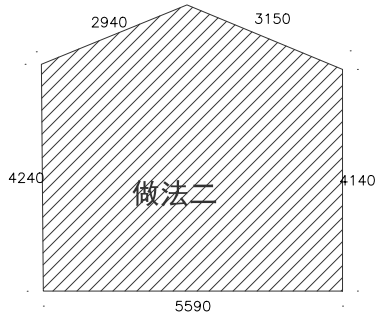
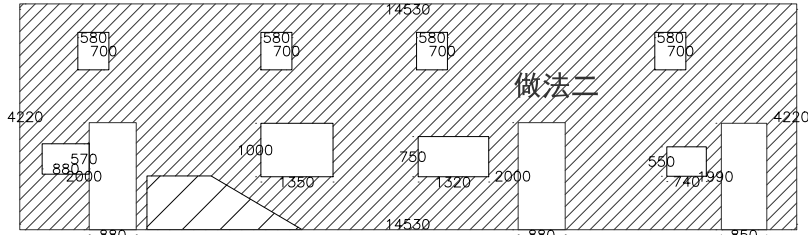

设计单位 DESIGN UNIT			
			
顺风建筑规划设计有限公司			
工程设计证书编号: A235044076			
说明 本图纸的版权, 属顺风建筑规划设计有限公司所有, 不得用于本工程以外范围. 本图纸需手续齐全方可用于施工.			
设计专用章 DESIGN APPROPRIATION CHAPTER			
注册执业章 REGISTERED SEAL			
建设单位 ORGANIZATION 韶关市曲江区小坑镇人民政府			
项目名称 ITEM NAME 曲江区第四批典型村基础设施建设及农文旅融合发展项目(小坑镇和洞村)			
子项名 SUB PROJECT			
图纸名称 DRAWING TITLE 寨下村立面改造图			
项目负责人 PROJECT DIRECTOR	陈 晗		
审定人 APPROVED BY	梁惠卿		
专业负责人 DISCIPLINE RESPONSIBLE BY	陈 晗		
审 核 人 EXAMINED BY	梁惠卿		
校 对 人 CHECKED BY	陈 晗		
设计人 DESIGNED BY	邸 颖		
设计编号 PROJECT No.			
版次 VERSION	A	图号 DRAWING NO.	JS-17
比例 SCALE	1:100	日期 DATE	2026.05
专业 PROFESSIONAL	建筑	图别 STATUS	施工图

日期	签字	专业	日期	签字	专业
		暖通			给排水
					电气
专业	方案	建筑	结构		

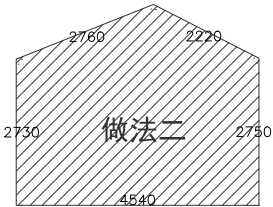

— 1

做法二S=14. 74m²
建筑抹灰面乳胶漆做法二

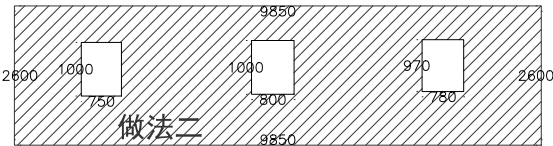

— 2

做法二S=23. 33m²
建筑抹灰面乳胶漆做法二

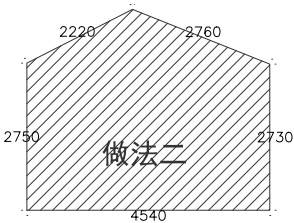

— 3

做法二S=14. 74m²
建筑抹灰面乳胶漆做法二

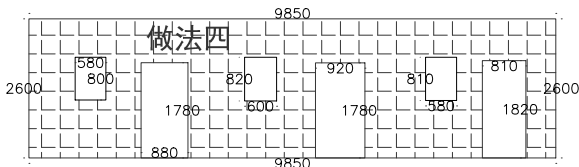

— 4

做法四S=19. 54m²
建筑土坯墙面乳胶漆做法四

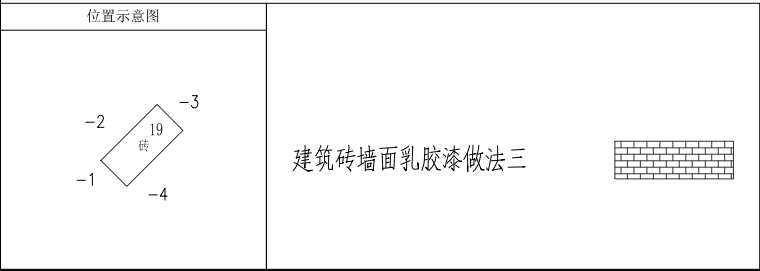

建筑砖墙面乳胶漆做法三

设计单位 DESIGN UNIT			
			
顺风建筑规划设计有限公司			
工程设计证书编号: A235044076			
说明 本图纸的版权, 属顺风建筑规划设计有限公司所有, 不得用于本工程以外范围. 本图纸需手续齐全方可用于施工.			
设计专用章 DESIGN APPROPRIATION CHAPTER			
注册执业章 REGISTERED SEAL			
建设单位 ORGANIZATION 韶关市曲江区小坑镇人民政府			
项目名称 ITEM NAME 曲江区第四批典型村基础设施建设及农文旅融合发展项目（小坑镇和洞村）			
子项名 SUB PROJECT			
图纸名称 DRAWING TITLE 寨下村立面改造图			
项目负责人 PROJECT DIRECTOR	陈 晗		
审定人 APPROVED BY	梁惠卿		
专业负责人 DISCIPLINE RESPONSIBLE BY	陈 晗		
审 核 人 EXAMINED BY	梁惠卿		
校 对 人 CHECKED BY	陈 晗		
设计人 DESIGNED BY	邸 颖		
设计编号 PROJECT No.			
版次 VERSION	A	图号 DRAWING NO.	JS-18
比例 SCALE	1:100	日期 DATE	2026. 05
专业 PROFESSIONAL	建筑	图别 STATUS	施工图

日期	签字	专业	日期	签字	专业
		暖通			给排水
		电气			
专业	方案	建筑	专业	方案	建筑
方	案	建	方	案	建
案	建	构	案	建	构
构	构		构	构	

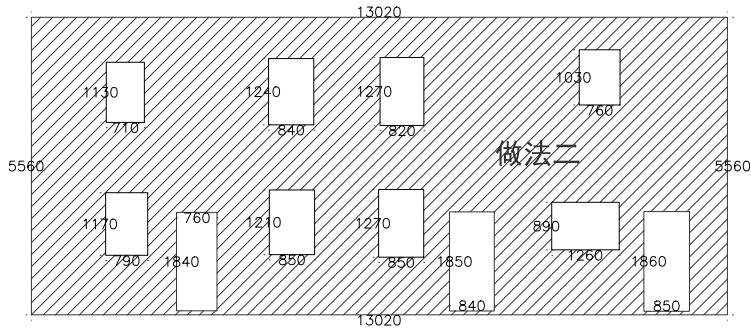

— 1

做法二S=60. 06m²
建筑抹灰面乳胶漆做法二

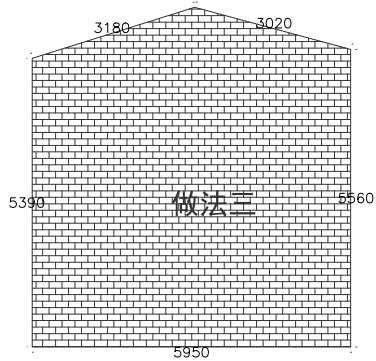

— 2

做法三S=35. 20m²
建筑砖墙面乳胶漆做法三

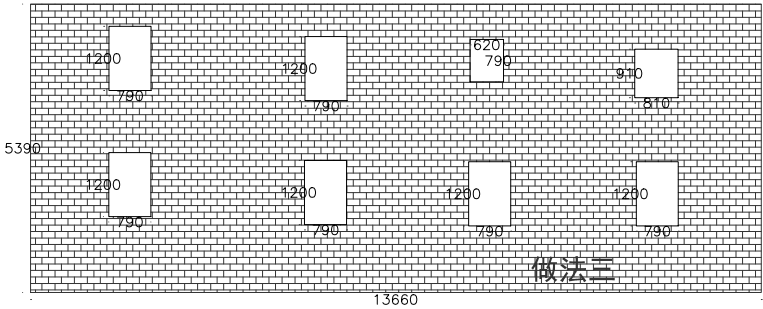

— 3

做法三S=66. 81m²
建筑砖墙面乳胶漆做法三

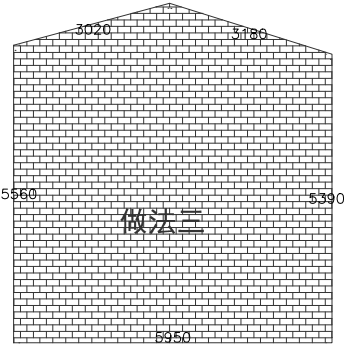

— 4

做法三S=35. 20m²
建筑砖墙面乳胶漆做法三

设计单位
DESIGN UNIT



顺风建筑规划设计有限公司

工程设计证书编号：A235044076

说明

本图纸的版权, 属顺风建筑规划设计有限公司所有, 不得用于本工程以外范围.
本图纸需手续齐全方可用于施工.

设计专用章

DESIGN APPROPRIATION CHAPTER

注册执业章

REGISTERED SEAL

建设单位

ORGANIZATION

韶关市曲江区小坑镇人民政府

项目名称

ITEM NAME

曲江区第四批典型村基础设施建设
及文旅融合发展项目（小坑镇和洞村）

子项名

SUB PROJECT

图纸名称

DRAWING TITLE

寨下村立面改造图

项目负责人

PROJECT DIRECTOR

陈 晗

审定人

APPROVED BY

梁惠卿

专业负责人

DISCIPLINE RESPONSIBLE BY

陈 晗

审核人

EXAMINED BY

梁惠卿

校对 人

CHECKED BY

陈 晗

设计人

DESIGNED BY

邸 颖

设计编号

PROJECT No.

版次

VERSION

A

图号

DRAWING NO.

JS-19

比例

SCALE

1:100

日期

DATE

2026. 05

专业

PROFESSIONAL

建筑

图别

STATUS

施工图

位置示意图

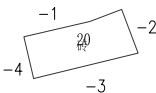

建筑砖墙面乳胶漆做法三



日期	日期	签字	专业	暖通	给排水	电气
签字						
专业	方案	建筑	结构			

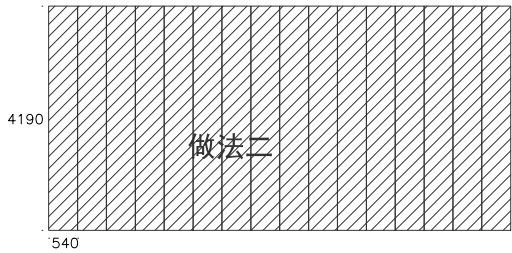
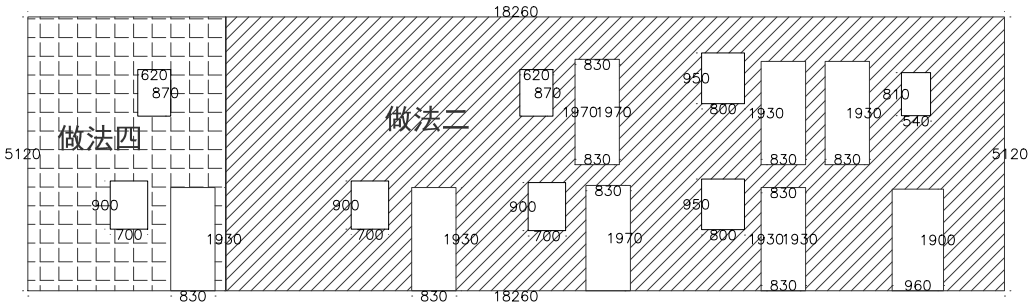

做法二S=36. 20m²
建筑抹灰面乳胶漆做法二

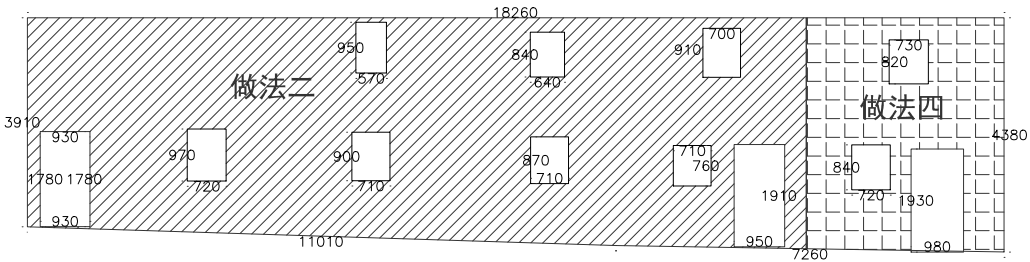

做法二S=52. 50m²
建筑抹灰面乳胶漆做法二

— 3

做法四S=13. 02m²
建筑土坯墙面乳胶漆做法四

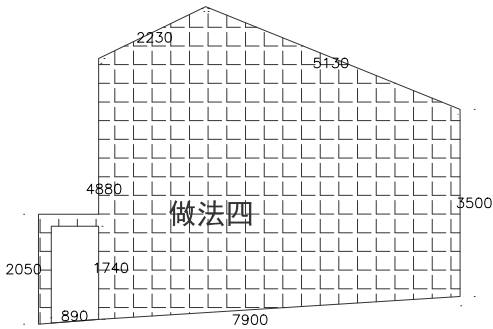

— 2

做法四S=33. 22m²
建筑土坯墙面乳胶漆做法四

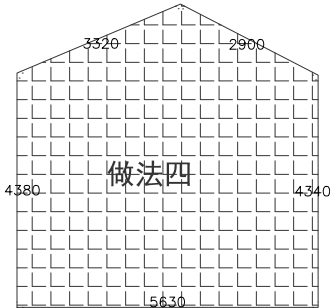

— 4

做法四S=28. 25m²
建筑土坯墙面乳胶漆做法四

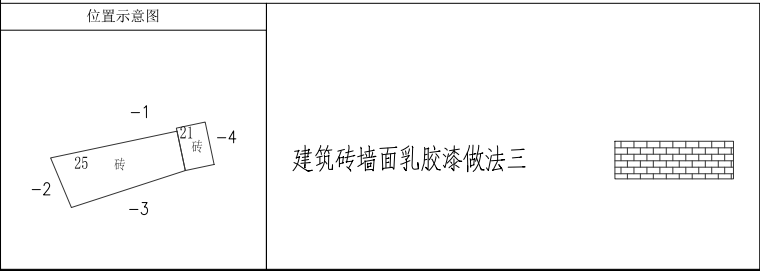

设计单位 DESIGN UNIT <div>顺风建筑规划设计有限公司</div> <div>工程设计证书编号：A235044076</div>			
说明 本图纸的版权, 属顺风建筑规划设计有限公司所有, 不得用于本工程以外范围. 本图纸需手续齐全方可用于施工.			
设计专用章 DESIGN APPROPRIATION CHAPTER			
注册执业章 REGISTERED SEAL			
建设单位 ORGANIZATION 韶关市曲江区小坑镇人民政府			
项目名称 ITEM NAME 曲江区第四批典型村基础设施建设及农文旅融合发展项目（小坑镇和洞村）			
子项名 SUB PROJECT			
图纸名称 DRAWING TITLE 寨下村立面改造图			
项目负责人 PROJECT DIRECTOR	陈 晗	陈 晗	
审定人 APPROVED BY	梁惠卿	梁惠卿	
专业负责人 DISCIPLINE RESPONSIBLE BY	陈 晗	陈 晗	
审 核 人 EXAMINED BY	梁惠卿	梁惠卿	
校 对 人 CHECKED BY	陈 晗	陈 晗	
设计人 DESIGNED BY	邸 颖	邸 颖	
设计编号 PROJECT No.			
版次 VERSION	A	图号 DRAWING NO.	JS-20
比例 SCALE	1:100	日期 DATE	2026. 05
专业 PROFESSIONAL	建筑	图别 STATUS	施工图

日期	签字	专业	日期	签字	专业
		暖通			给排水
					电气
专业	方案	建筑	结构		

设计单位
DESIGN UNIT



顺风建筑规划设计有限公司

工程设计证书编号: A235044076

说明

本图纸的版权, 属顺风建筑规划设计有限公司所有, 不得用于本工程以外范围.

本图纸需手续齐全方可用于施工.

设计专用章
DESIGN APPROPRIATION CHAPTER

注册执业章
REGISTERED SEAL

建设单位
ORGANIZATION

韶关市曲江区小坑镇人民政府

项目名称
ITEM NAME

曲江区第四批典型村基础设施建设及农文旅融合发展项目（小坑镇和洞村）

子项名
SUB PROJECT

图纸名称
DRAWING TITLE

寨下村立面改造图

项目负责人 PROJECT DIRECTOR	陈 晗	
审定人 APPROVED BY	梁惠卿	
专业负责人 DISCIPLINE RESPONSIBLE BY	陈 晗	
审 核 人 EXAMINED BY	梁惠卿	
校 对 人 CHECKED BY	陈 晗	
设计人 DESIGNED BY	邸 颖	

设计编号 PROJECT No.			
版次 VERSION	A	图号 DRAWING NO.	JS-21
比例 SCALE	1:100	日期 DATE	2026. 05
专业 PROFESSIONAL	建筑	图别 STATUS	施工图

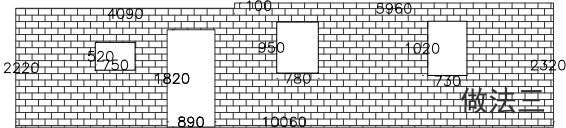

— 2 —

做法三S=19. 44m²

建筑砖墙面乳胶漆做法三

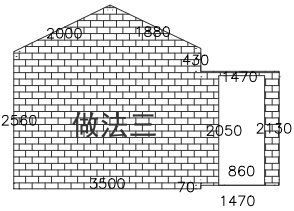

— 1 —

做法三S=11. 91m²

建筑砖墙面乳胶漆做法三

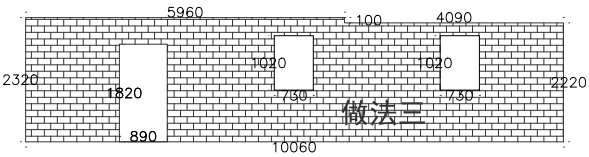

做法三S=19. 83m²

建筑砖墙面乳胶漆做法三

— 3 —

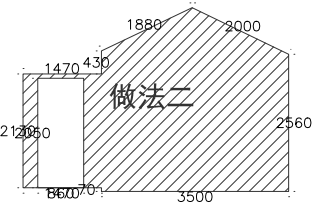

做法二S=11. 91m²

建筑抹灰面乳胶漆做法二

— 4 —

位置示意图



建筑砖墙面乳胶漆做法三

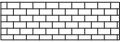

日期	签字	专业	日期	签字	专业
		暖通			给排水
		电气			
专业	方案	建筑	结构		

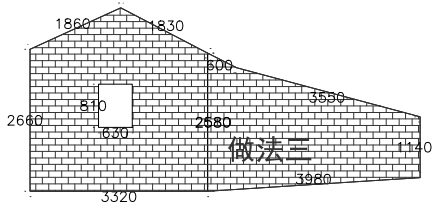

— 1

做法三S=16.70m²
建筑砖墙面乳胶漆做法三

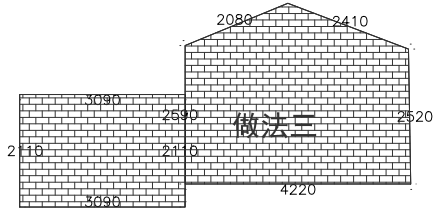

— 2

做法三S=18.95m²
建筑砖墙面乳胶漆做法三

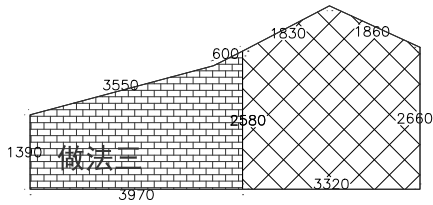

— 3

做法三S=7.68m²
建筑砖墙面乳胶漆做法三

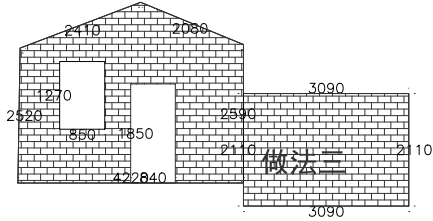

— 4

做法三S=16.33m²
建筑砖墙面乳胶漆做法三

设计单位
DESIGN UNIT



顺风建筑规划设计有限公司

工程设计证书编号: A235044076

说明

本图纸的版权, 属顺风建筑规划设计有限公司所有, 不得用于本工程以外范围.
本图纸需手续齐全方可用于施工.

设计专用章

DESIGN APPROPRIATION CHAPTER

注册执业章

REGISTERED SEAL

建设单位

ORGANIZATION

韶关市曲江区小坑镇人民政府

项目名称

曲江区第四批典型村基础设施建设
及农文旅融合发展项目(小坑镇和洞村)

子项名

SUB PROJECT

图纸名称

DRAWING TITLE

寨下村立面改造图

项目负责人

PROJECT DIRECTOR

陈 晗

审定人

APPROVED BY

梁惠卿

专业负责人

DISCIPLINE RESPONSIBLE BY

陈 晗

审核人

EXAMINED BY

梁惠卿

校对人

CHECKED BY

陈 晗

设计人

DESIGNED BY

邸 颖

设计编号

PROJECT No.

版次

VERSION

A

图号

DRAWING NO.

JS-22

比例

SCALE

1:100

日期

DATE

2026.05

专业

PROFESSIONAL

建筑

图别

STATUS

施工图

位置示意图

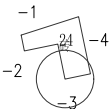

建筑砖墙面乳胶漆做法三

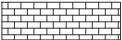

日期	签字	专业	日期	签字	专业
		暖通			给水
		排水			电气
专业	方案	建筑	结构		

位置示意图	
<div><div><div>-1</div><div>26</div><div>2</div><div>-4</div><div>-3</div></div></div> <div>建筑砖墙面乳胶漆做法三</div> <div></div>	

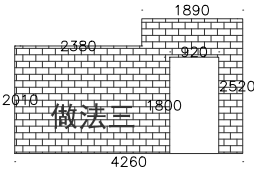

— 1

做法三S=7. 89m²

建筑砖墙面乳胶漆做法三

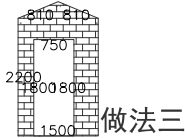

— 2

做法三S=2. 18m²

建筑砖墙面乳胶漆做法三

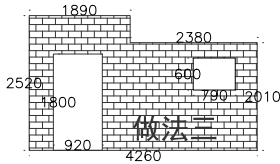

— 3

做法三S=7. 42m²

建筑砖墙面乳胶漆做法三

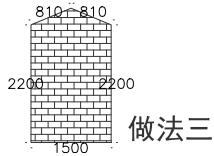

— 4

做法三S=3. 53m²

建筑砖墙面乳胶漆做法三

设计单位 DESIGN UNIT			
			
顺风建筑规划设计有限公司			
工程设计证书编号：A235044076			
说明 本图纸的版权, 属顺风建筑规划设计有限公司所有, 不得用于本工程以外范围. 本图纸需手续齐全方可用于施工.			
设计专用章 DESIGN APPROPRIATION CHAPTER			
注册执业章 REGISTERED SEAL			
建设单位 ORGANIZATION 韶关市曲江区小坑镇人民政府			
项目名称 ITEM NAME 曲江区第四批典型村基础设施建设及农文旅融合发展项目（小坑镇和洞村）			
子项名 SUB PROJECT			
图纸名称 DRAWING TITLE 寨下村立面改造图			
项目负责人 PROJECT DIRECTOR	陈 晗		
审定人 APPROVED BY	梁惠卿		
专业负责人 DISCIPLINE RESPONSIBLE BY	陈 晗		
审 核 人 EXAMINED BY	梁惠卿		
校 对 人 CHECKED BY	陈 晗		
设计人 DESIGNED BY	邸 颖		
设计编号 PROJECT No.			
版次 VERSION	A	图号 DRAWING NO.	JS-23
比例 SCALE	1:100	日期 DATE	2026. 05
专业 PROFESSIONAL	建筑	图别 STATUS	施工图

日期	签字	专业	日期	签字	专业
		暖通			给排水
		电气			
专业	方案	建筑	专业	方案	建筑
		结构			

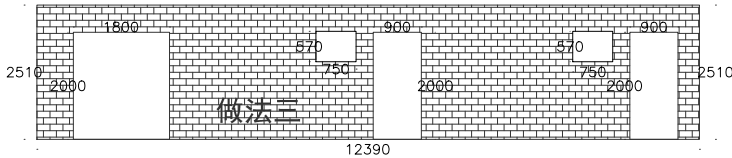

— 1

做法三S=23. 04m²
建筑砖墙面乳胶漆做法三

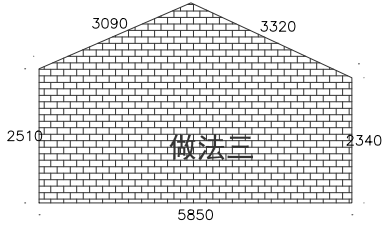

— 2

做法三S=18. 03m²
建筑砖墙面乳胶漆做法三

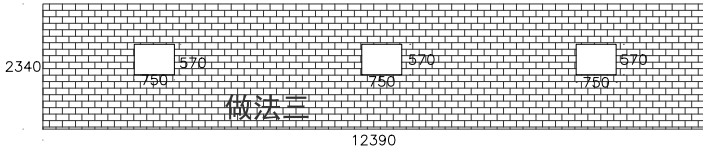

— 3

做法三S=27. 71m²
建筑砖墙面乳胶漆做法三

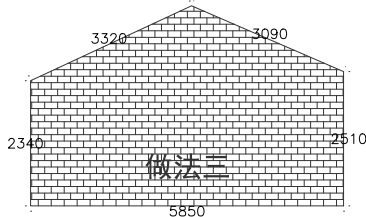

— 4

做法三S=18. 03m²
建筑砖墙面乳胶漆做法三

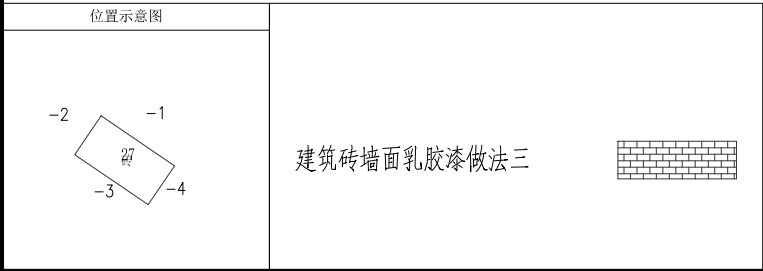

设计单位 DESIGN UNIT			
			
顺风建筑规划设计有限公司			
工程设计证书编号: A235044076			
说明 本图纸的版权, 属顺风建筑规划设计有限公司所有, 不得用于本工程以外范围. 本图纸需手续齐全方可用于施工.			
设计专用章 DESIGN APPROPRIATION CHAPTER			
注册执业章 REGISTERED SEAL			
建设单位 ORGANIZATION 韶关市曲江区小坑镇人民政府			
项目名称 ITEM NAME 曲江区第四批典型村基础设施建设及农文旅融合发展项目（小坑镇和洞村）			
子项名 SUB PROJECT			
图纸名称 DRAWING TITLE 寨下村立面改造图			
项目负责人 PROJECT DIRECTOR	陈 晗		
审定人 APPROVED BY	梁惠卿		
专业负责人 DISCIPLINE RESPONSIBLE BY	陈 晗		
审 核 人 EXAMINED BY	梁惠卿		
校 对 人 CHECKED BY	陈 晗		
设计人 DESIGNED BY	邸 颖		
设计编号 PROJECT No.			
版次 VERSION	A	图号 DRAWING NO.	JS-24
比例 SCALE	1:100	日期 DATE	2026. 05
专业 PROFESSIONAL	建筑	图别 STATUS	施工图

日期	签字	专业	日期	签字	专业
		暖通			给排水
		电气			
专业	方案	建筑	结构		

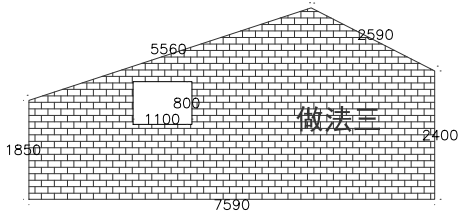

— 1

做法三S=20. 36m²
建筑砖墙面乳胶漆做法三

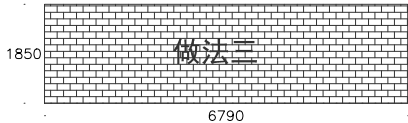

— 2

做法三S=12. 56m²
建筑砖墙面乳胶漆做法三

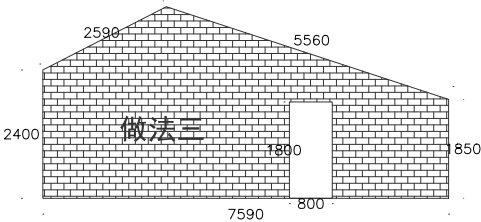

— 3

做法三S=19. 80m²
建筑砖墙面乳胶漆做法三

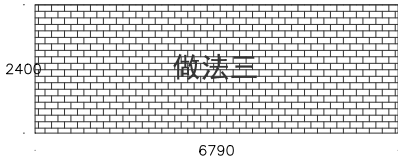

— 4

做法三S=16. 30m²
建筑砖墙面乳胶漆做法三

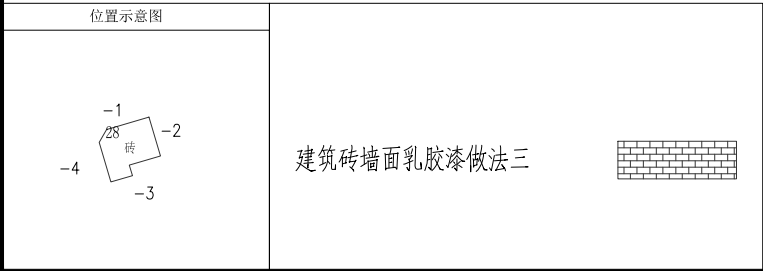

设计单位 DESIGN UNIT			
			
顺风建筑规划设计有限公司			
工程设计证书编号: A235044076			
说明 本图纸的版权, 属顺风建筑规划设计有限公司所有, 不得用于本工程以外范围. 本图纸需手续齐全方可用于施工.			
设计专用章 DESIGN APPROPRIATION CHAPTER			
注册执业章 REGISTERED SEAL			
建设单位 ORGANIZATION 韶关市曲江区小坑镇人民政府			
项目名称 ITEM NAME 曲江区第四批典型村基础设施建设及农文旅融合发展项目（小坑镇和洞村）			
子项名 SUB PROJECT			
图纸名称 DRAWING TITLE 寨下村立面改造图			
项目负责人 PROJECT DIRECTOR	陈 晗		
审定人 APPROVED BY	梁惠卿		
专业负责人 DISCIPLINE RESPONSIBLE BY	陈 晗		
审 核 人 EXAMINED BY	梁惠卿		
校 对 人 CHECKED BY	陈 晗		
设计人 DESIGNED BY	邸 颖		
设计编号 PROJECT No.			
版次 VERSION	A	图号 DRAWING NO.	JS-25
比例 SCALE	1:100	日期 DATE	2026. 05
专业 PROFESSIONAL	建筑	图别 STATUS	施工图

日期	签字	专业	日期	签字	专业
		暖通			给排水
		电气			
专业	方案	建筑	专业	方案	建筑
方	案	建	方	案	建
案	建	构	案	建	构
构	构		构	构	

设计单位
DESIGN UNIT



顺风建筑规划设计有限公司

工程设计证书编号：A235044076

说明

本图纸的版权, 属顺风建筑规划设计有限公司所有, 不得用于本工程以外范围.

本图纸需手续齐全方可用于施工.

设计专用章
DESIGN APPROPRIATION CHAPTER

注册执业章
REGISTERED SEAL

建设单位
ORGANIZATION

韶关市曲江区小坑镇人民政府

项目名称
ITEM NAME

曲江区第四批典型村基础设施建设及农文旅融合发展项目（小坑镇和洞村）

子项名
SUB PROJECT

图纸名称
DRAWING TITLE

寨下村立面改造图

项目负责人 PROJECT DIRECTOR	陈 晗	
审定人 APPROVED BY	梁惠卿	
专业负责人 DISCIPLINE RESPONSIBLE BY	陈 晗	
审 核 人 EXAMINED BY	梁惠卿	
校 对 人 CHECKED BY	陈 晗	
设计人 DESIGNED BY	邸 颖	
设计编号 PROJECT No.		
版次 VERSION	A	图号 DRAWING NO.
比例 SCALE	1:100	日期 DATE
专业 PROFESSIONAL	建筑	图别 STATUS
		JS-26
		2026. 05
		施工图

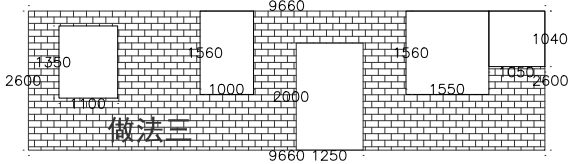

— 1 —

做法三S=16. 06m²

建筑砖墙面乳胶漆做法三

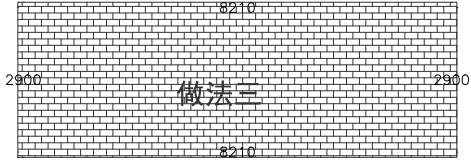

— 2 —

做法三S=23. 81m²

建筑砖墙面乳胶漆做法三

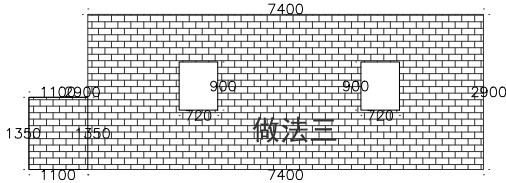

— 3 —

做法三S=21. 65m²

建筑砖墙面乳胶漆做法三



— 4 —

做法三S=1. 87m²

建筑砖墙面乳胶漆做法三

位置示意图

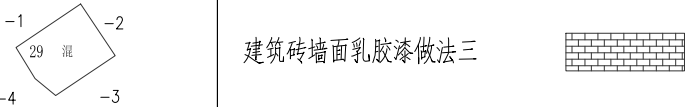

建筑砖墙面乳胶漆做法三

日期	签字	专业	日期	签字	专业
		暖通			给排水
		电气			
专业	方案	建筑	结构		

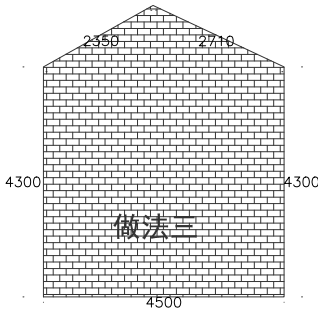

— 1 —

做法三S=21. 94m²
建筑砖墙面乳胶漆做法三

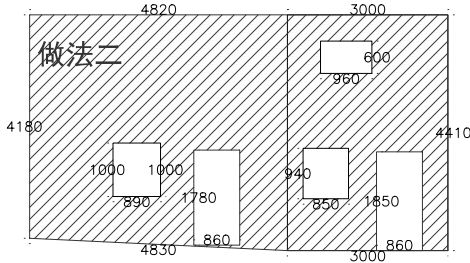

— 2 —

做法二S=28. 55m²
建筑抹灰面乳胶漆做法二

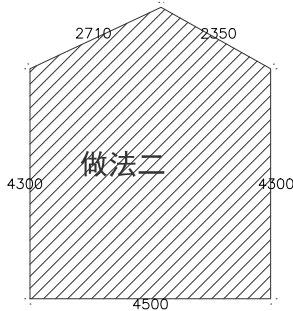

— 3 —

做法二S=21. 94m²
建筑抹灰面乳胶漆做法二

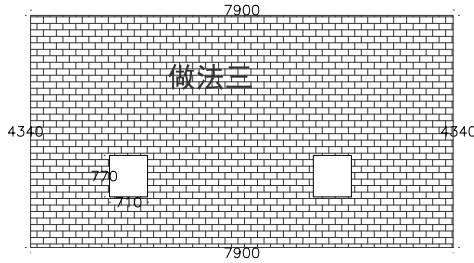

— 4 —

做法三S=33. 18m²
建筑砖墙面乳胶漆做法三

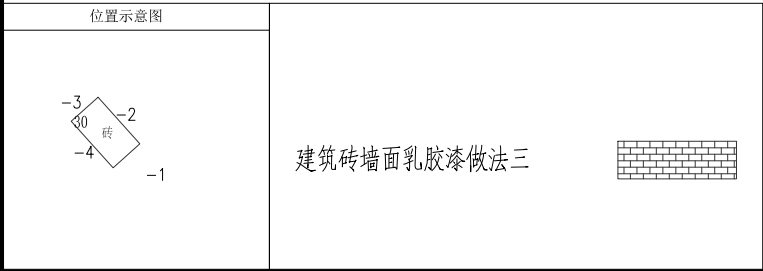

设计单位 DESIGN UNIT			
			
顺风建筑规划设计有限公司			
工程设计证书编号: A235044076			
说明 本图纸的版权, 属顺风建筑规划设计有限公司所有, 不得用于本工程以外范围. 本图纸需手续齐全方可用于施工.			
设计专用章 DESIGN APPROPRIATION CHAPTER			
注册执业章 REGISTERED SEAL			
建设单位 ORGANIZATION 韶关市曲江区小坑镇人民政府			
项目名称 ITEM NAME 曲江区第四批典型村基础设施建设及农文旅融合发展项目（小坑镇和洞村）			
子项名 SUB PROJECT			
图纸名称 DRAWING TITLE 寨下村立面改造图			
项目负责人 PROJECT DIRECTOR	陈 晗		
审定人 APPROVED BY	梁惠卿		
专业负责人 DISCIPLINE RESPONSIBLE BY	陈 晗		
审 核 人 EXAMINED BY	梁惠卿		
校 对 人 CHECKED BY	陈 晗		
设计人 DESIGNED BY	邸 颖		
设计编号 PROJECT No.			
版次 VERSION	A	图号 DRAWING NO.	JS-27
比例 SCALE	1:100	日期 DATE	2026. 05
专业 PROFESSIONAL	建筑	图别 STATUS	施工图

日期	签字	专业	日期	签字	专业
		暖通			给排水
		电气			
专业	方案	建筑	结构		

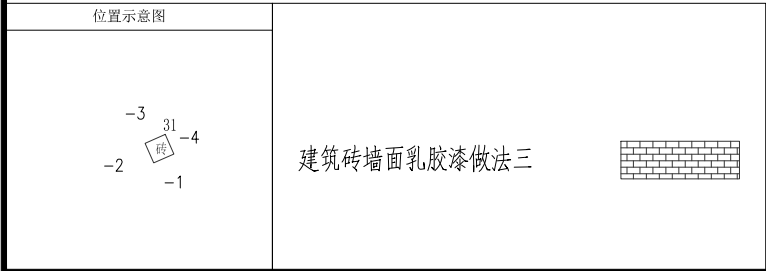
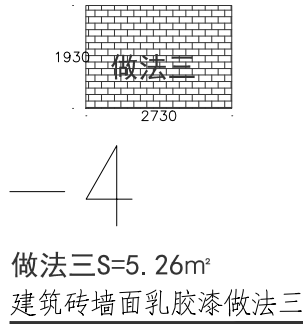
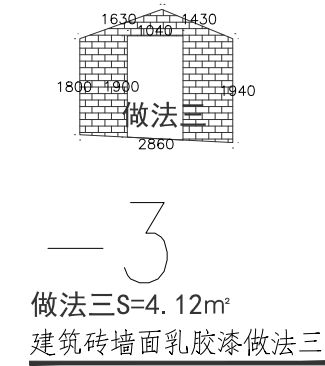
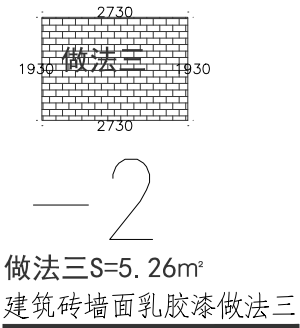
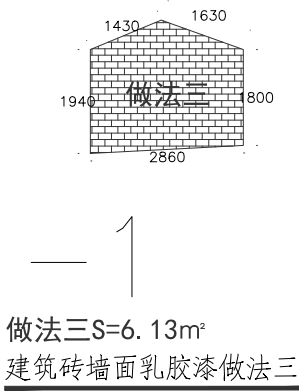

设计单位 DESIGN UNIT			
			
顺风建筑规划设计有限公司			
工程设计证书编号: A235044076			
说明 本图纸的版权, 属顺风建筑规划设计有限公司所有, 不得用于本工程以外范围. 本图纸需手续齐全方可用于施工.			
设计专用章 DESIGN APPROPRIATION CHAPTER			
注册执业章 REGISTERED SEAL			
建设单位 ORGANIZATION 韶关市曲江区小坑镇人民政府			
项目名称 ITEM NAME 曲江区第四批典型村基础设施建设及农文旅融合发展项目（小坑镇和洞村）			
子项名 SUB PROJECT			
图纸名称 DRAWING TITLE 寨下村立面改造图			
项目负责人 PROJECT DIRECTOR	陈 晗		
审定人 APPROVED BY	梁惠卿		
专业负责人 DISCIPLINE RESPONSIBLE BY	陈 晗		
审 核 人 EXAMINED BY	梁惠卿		
校 对 人 CHECKED BY	陈 晗		
设计人 DESIGNED BY	邸 颖		
设计编号 PROJECT No.			
版次 VERSION	A	图号 DRAWING NO.	JS-28
比例 SCALE	1:100	日期 DATE	2026. 05
专业 PROFESSIONAL	建筑	图别 STATUS	施工图

日期	日期	日期	日期
签字	签字	签字	签字
专业	专业	专业	专业
方案	方案	方案	方案
建筑	建筑	建筑	建筑
结构	结构	结构	结构

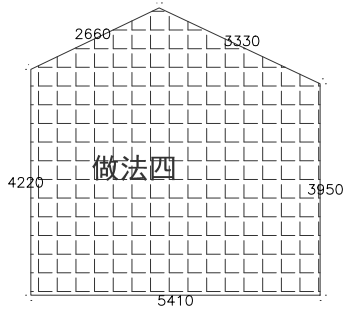

— 1

做法四S=25. 53m²
建筑土坯墙面乳胶漆做法四

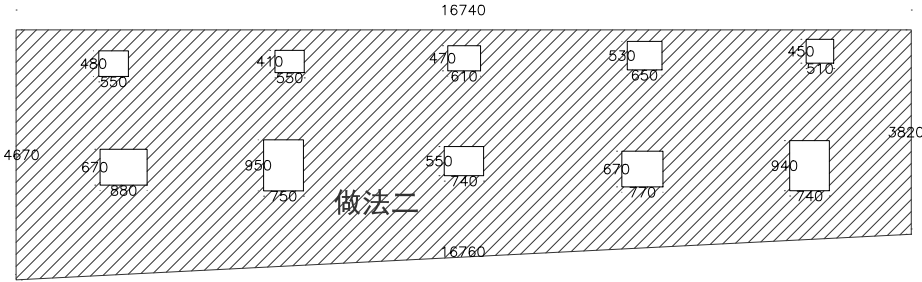

— 2

做法二S=66. 85m²
建筑抹灰面乳胶漆做法二

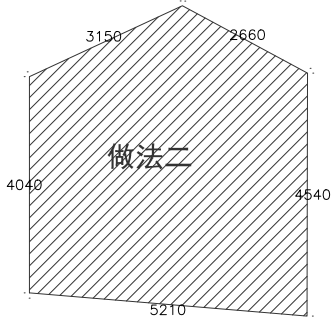

— 3

做法二S=25. 65m²
建筑抹灰面乳胶漆做法二

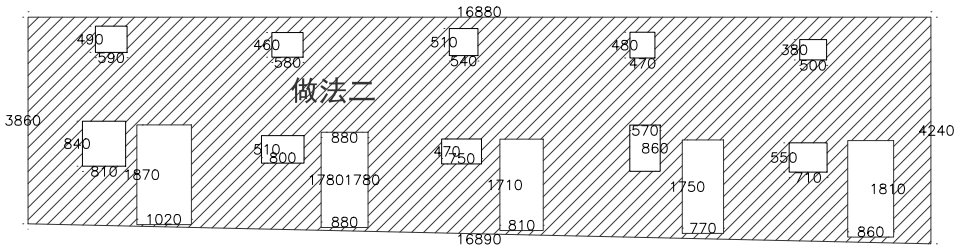

— 4

做法二S=57. 11m²
建筑抹灰面乳胶漆做法二

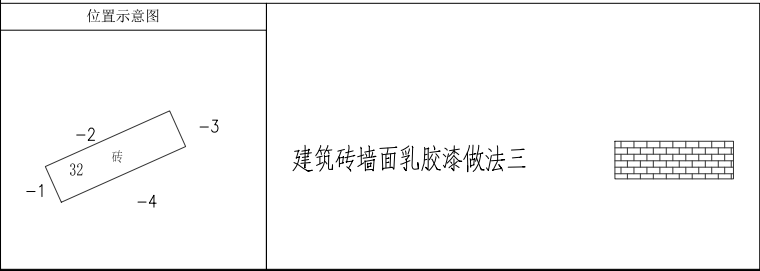

建筑砖墙面乳胶漆做法三

设计单位 DESIGN UNIT			
			
顺风建筑规划设计有限公司			
工程设计证书编号: A235044076			
说明 本图纸的版权, 属顺风建筑规划设计有限公司所有, 不得用于本工程以外范围. 本图纸需手续齐全方可用于施工.			
设计专用章 DESIGN APPROPRIATION CHAPTER			
注册执业章 REGISTERED SEAL			
建设单位 ORGANIZATION 韶关市曲江区小坑镇人民政府			
项目名称 ITEM NAME 曲江区第四批典型村基础设施建设及农文旅融合发展项目（小坑镇和洞村）			
子项名 SUB PROJECT			
图纸名称 DRAWING TITLE 寨下村立面改造图			
项目负责人 PROJECT DIRECTOR	陈 晗		
审定人 APPROVED BY	梁惠卿		
专业负责人 DISCIPLINE RESPONSIBLE BY	陈 晗		
审 核 人 EXAMINED BY	梁惠卿		
校 对 人 CHECKED BY	陈 晗		
设计人 DESIGNED BY	邸 颖		
设计编号 PROJECT No.			
版次 VERSION	A	图号 DRAWING NO.	JS-29
比例 SCALE	1:100	日期 DATE	2026. 05
专业 PROFESSIONAL	建筑	图别 STATUS	施工图

日期	签字	专业	日期	签字	专业
		暖通			给排水
		电气			
专业	方案	建筑	结构		

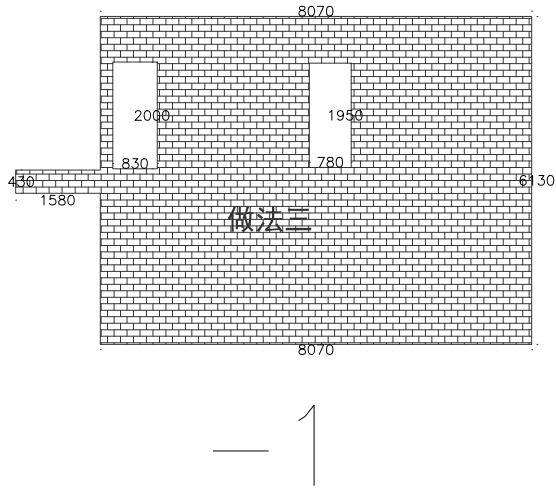

做法三S=46. 94m²
建筑砖墙面乳胶漆做法三

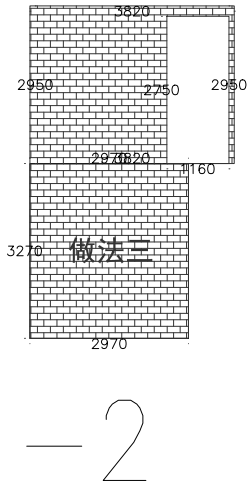

做法三S=17. 76m²
建筑砖墙面乳胶漆做法三

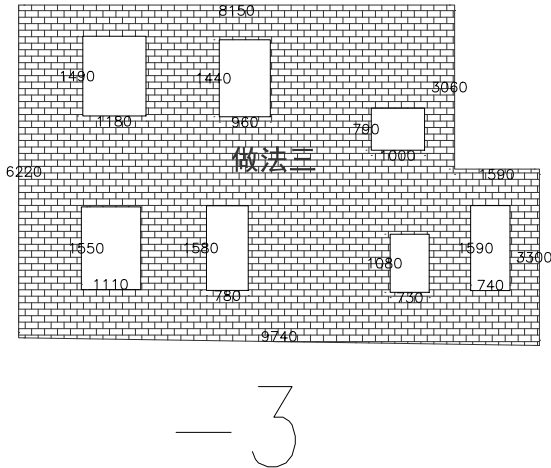

做法三S=47. 61m²
建筑砖墙面乳胶漆做法三

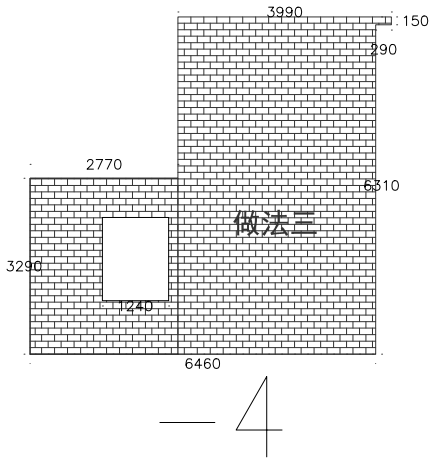

做法三S=30. 52m²
建筑砖墙面乳胶漆做法三

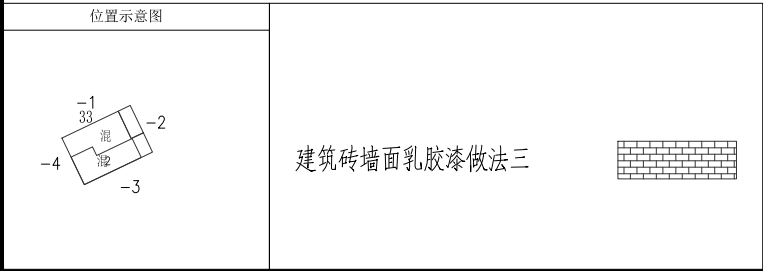

设计单位 DESIGN UNIT			
			
顺风建筑规划设计有限公司			
工程设计证书编号: A235044076			
说明 本图纸的版权, 属顺风建筑规划设计有限公司所有, 不得用于本工程以外范围. 本图纸需手续齐全方可用于施工.			
设计专用章 DESIGN APPROPRIATION CHAPTER			
注册执业章 REGISTERED SEAL			
建设单位 ORGANIZATION 韶关市曲江区小坑镇人民政府			
项目名称 ITEM NAME 曲江区第四批典型村基础设施建设及农文旅融合发展项目（小坑镇和洞村）			
子项名 SUB PROJECT			
图纸名称 DRAWING TITLE 寨下村立面改造图			
项目负责人 PROJECT DIRECTOR	陈 晗		
审定人 APPROVED BY	梁惠卿		
专业负责人 DISCIPLINE RESPONSIBLE BY	陈 晗		
审 核 人 EXAMINED BY	梁惠卿		
校 对 人 CHECKED BY	陈 晗		
设计人 DESIGNED BY	邸 颖		
设计编号 PROJECT No.			
版次 VERSION	A	图号 DRAWING NO.	JS-30
比例 SCALE	1:100	日期 DATE	2026. 05
专业 PROFESSIONAL	建筑	图别 STATUS	施工图

设计单位
DESIGN UNIT



顺风建筑规划设计有限公司
工程设计证书编号: A235044076

说明

本图纸的版权, 属顺风建筑规划设计有限公司所有, 不得用于本工程以外范围.
本图纸需手续齐全方可用于施工.

设计专用章
DESIGN APPROPRIATION CHAPTER

注册执业章
REGISTERED SEAL

建设单位
ORGANIZATION

韶关市曲江区小坑镇人民政府

项目名称
ITEM NAME

曲江区第四批典型村基础设施建设及农文旅融合发展项目（小坑镇和洞村）

子项名
SUB PROJECT

图纸名称
DRAWING TITLE

寨下村立面改造图

项目负责人 PROJECT DIRECTOR	陈 晗		
审定人 APPROVED BY	梁惠卿		
专业负责人 DISCIPLINE RESPONSIBLE BY	陈 晗		
审 核 人 EXAMINED BY	梁惠卿		
校 对 人 CHECKED BY	陈 晗		
设计人 DESIGNED BY	邱 颖		
设计编号 PROJECT No.			
版次 VERSION	A	图号 DRAWING NO.	JS-31
比例 SCALE	1:100	日期 DATE	2026. 05
专业 PROFESSIONAL	建筑	图别 STATUS	施工图

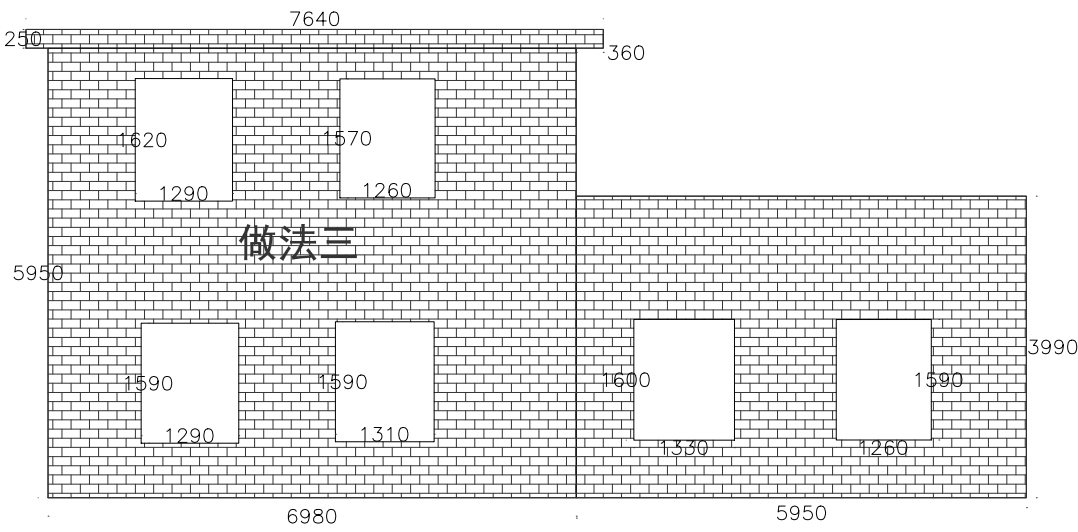

— 1 —
做法三S=54. 85m²
建筑砖墙面乳胶漆做法三

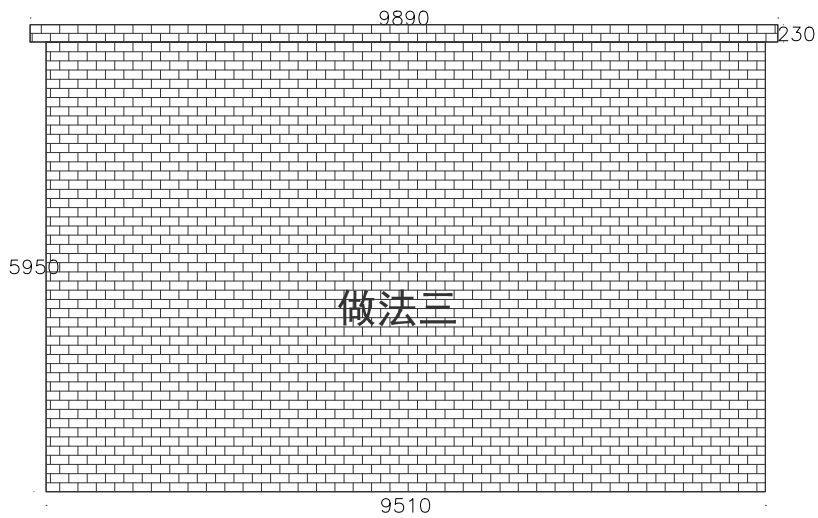

— 2 —
做法三S=58. 84m²
建筑砖墙面乳胶漆做法三

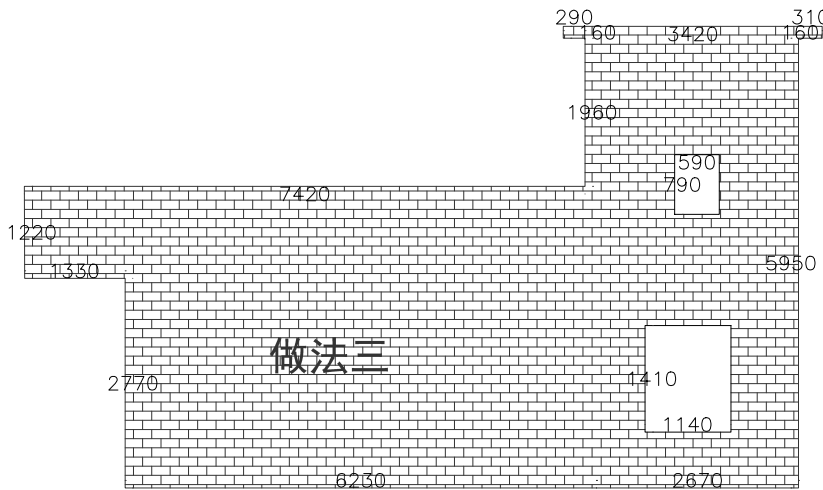

— 3 —
做法三S=41. 13m²
建筑砖墙面乳胶漆做法三

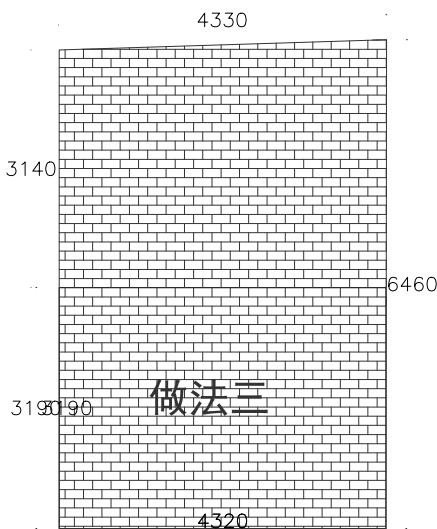

— 4 —
做法三S=27. 66m²
建筑砖墙面乳胶漆做法三

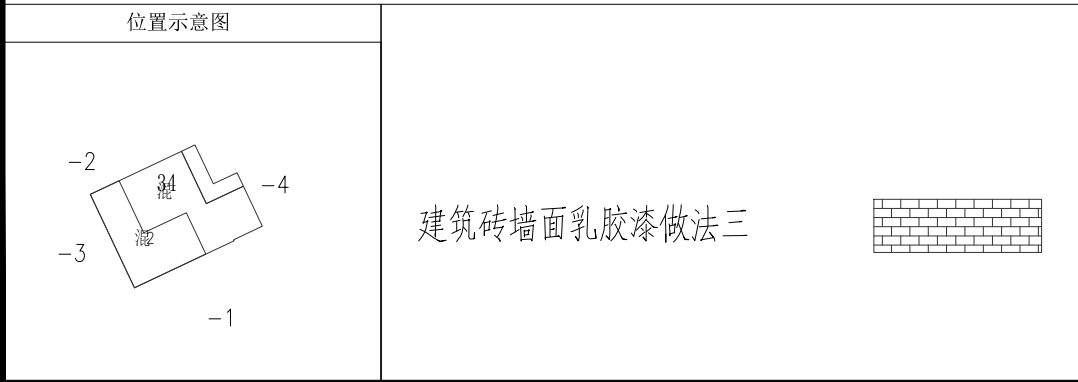

专业	日期	签字	日期	专业
方案				暖通
建筑				给排水
结构				电气

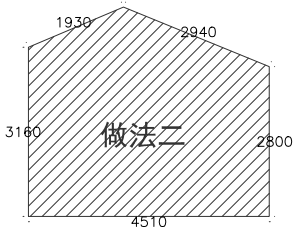

— 1

做法二S=15. 44m²
建筑抹灰面乳胶漆做法二

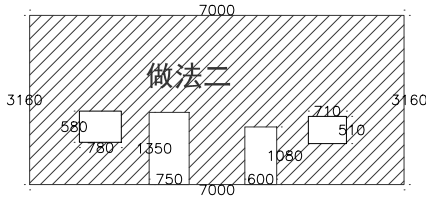

— 2

做法二S=19. 66m²
建筑抹灰面乳胶漆做法二

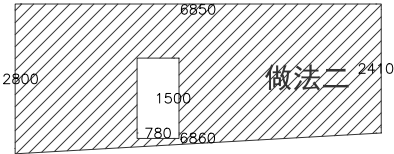

— 3

做法二S=16. 66m²
建筑抹灰面乳胶漆做法二

位置示意图

-3

85

-1

-2

建筑砖墙面乳胶漆做法三

设计单位
DESIGN UNIT



顺风建筑规划设计有限公司

工程设计证书编号: A235044076

说明

本图纸的版权, 属顺风建筑规划设计有限公司所有, 不得用于本工程以外范围.
本图纸需手续齐全方可用于施工.

设计专用章
DESIGN APPROPRIATION CHAPTER

注册执业章
REGISTERED SEAL

建设单位
ORGANIZATION

韶关市曲江区小坑镇人民政府

项目名称
ITEM NAME

曲江区第四批典型村基础设施建设及农文旅融合发展项目（小坑镇和洞村）

子项名
SUB PROJECT

图纸名称
DRAWING TITLE

寨下村立面改造图

项目负责人 PROJECT DIRECTOR	陈 晗	
审定人 APPROVED BY	梁惠卿	
专业负责人 DISCIPLINE RESPONSIBLE BY	陈 晗	
审 核 人 EXAMINED BY	梁惠卿	
校 对 人 CHECKED BY	陈 晗	
设计人 DESIGNED BY	邸 颖	

设计编号 PROJECT No.			
版次 VERSION	A	图号 DRAWING NO.	JS-32
比例 SCALE	1:100	日期 DATE	2026. 05
专业 PROFESSIONAL	建筑	图别 STATUS	施工图

日期	签字	专业	日期	签字	专业
		暖通			给排水
		电气			
专业	方案	建筑	结构		

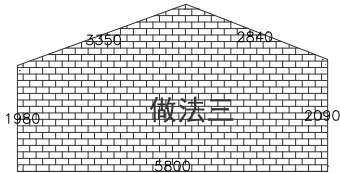

— 1

做法三S=14. 97m²
建筑砖墙面乳胶漆做法三

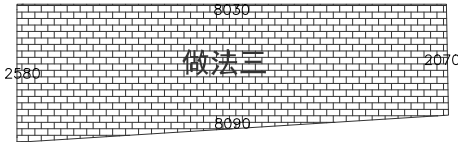

— 2

做法三S=18. 75m²
建筑砖墙面乳胶漆做法三

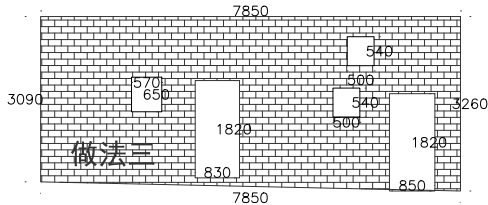

— 3

做法三S=20. 99m²
建筑砖墙面乳胶漆做法三

位置示意图

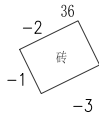

建筑砖墙面乳胶漆做法三



设计单位
DESIGN UNIT



顺风建筑规划设计有限公司

工程设计证书编号：A235044076

说明

本图纸的版权, 属顺风建筑规划设计有限公司所有, 不得用于本工程以外范围.
本图纸需手续齐全方可用于施工.

设计专用章

DESIGN APPROPRIATION CHAPTER

注册执业章

REGISTERED SEAL

建设单位

ORGANIZATION

韶关市曲江区小坑镇人民政府

项目名称

ITEM NAME 曲江区第四批典型村基础设施建设
及农文旅融合发展项目（小坑镇和洞村）

子项名

SUB PROJECT

图纸名称

DRAWING TITLE

寨下村立面改造图

项目负责人

PROJECT DIRECTOR

陈 晗

审定人

APPROVED BY

梁惠卿

专业负责人

DISCIPLINE RESPONSIBLE BY

陈 晗

审核人

EXAMINED BY

梁惠卿

校对人

CHECKED BY

陈 晗

设计人

DESIGNED BY

邸 颖

设计编号

PROJECT No.

版次

VERSION

A

图号

DRAWING NO.

JS-33

比例

SCALE

1:100

日期

DATE

2026. 05

专业

PROFESSIONAL

建筑

图别

STATUS

施工图

专业	签字	日期	专业	签字	日期
方案			暖通		
建筑			给排水		
结构			电气		

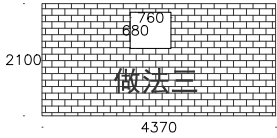
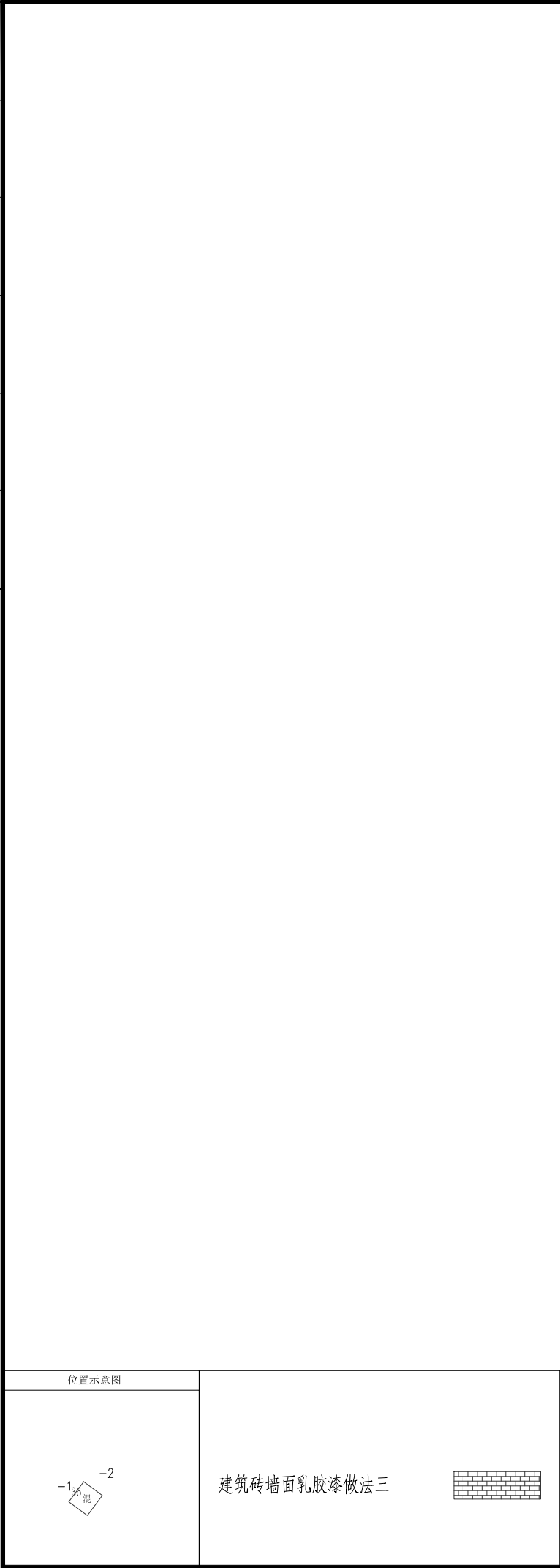

做法三S=8. 66m²
建筑砖墙面乳胶漆做法三

— 1

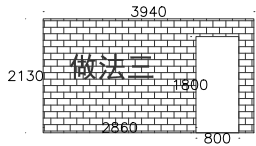

— 2
做法三S=6. 96m²
建筑砖墙面乳胶漆做法三

设计单位 DESIGN UNIT			
			
顺风建筑规划设计有限公司			
工程设计证书编号：A235044076			
说明 本图纸的版权, 属顺风建筑规划设计有限公司所有, 不得用于本工程以外范围. 本图纸需手续齐全方可用于施工.			
设计专用章 DESIGN APPROPRIATION CHAPTER			
注册执业章 REGISTERED SEAL			
建设单位 ORGANIZATION 韶关市曲江区小坑镇人民政府			
项目名称 ITEM NAME 曲江区第四批典型村基础设施建设及农文旅融合发展项目（小坑镇和洞村）			
子项名 SUB PROJECT			
图纸名称 DRAWING TITLE 寨下村立面改造图			
项目负责人 PROJECT DIRECTOR	陈 晗		
审定人 APPROVED BY	梁惠卿		
专业负责人 DISCIPLINE RESPONSIBLE BY	陈 晗		
审 核 人 EXAMINED BY	梁惠卿		
校 对 人 CHECKED BY	陈 晗		
设计人 DESIGNED BY	邸 颖		
设计编号 PROJECT No.			
版次 VERSION	A	图号 DRAWING NO.	JS-34
比例 SCALE	1:100	日期 DATE	2026. 05
专业 PROFESSIONAL	建筑	图别 STATUS	施工图

专业	签字	日期	专业	签字	日期
方案			暖通		
建筑			给排水		
结构			电气		

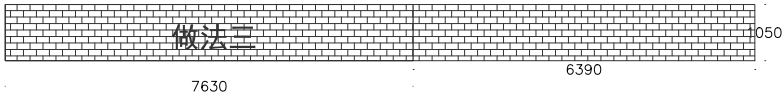

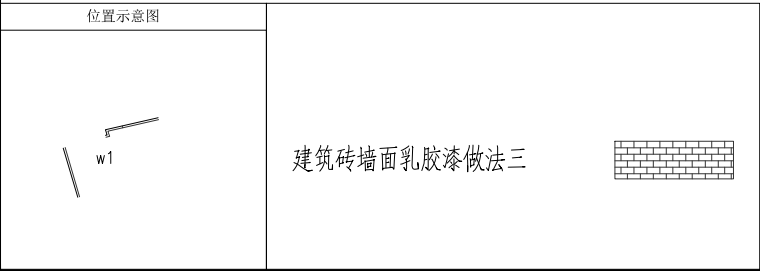

做法三S=14. 72m²
建筑砖墙面乳胶漆做法三

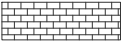

设计单位 DESIGN UNIT			
			
顺风建筑规划设计有限公司			
工程设计证书编号：A235044076			
说明 本图纸的版权, 属顺风建筑规划设计有限公司所有, 不得用于本工程以外范围. 本图纸需手续齐全方可用于施工.			
设计专用章 DESIGN APPROPRIATION CHAPTER			
注册执业章 REGISTERED SEAL			
建设单位 ORGANIZATION 韶关市曲江区小坑镇人民政府			
项目名称 ITEM NAME 曲江区第四批典型村基础设施建设及农文旅融合发展项目（小坑镇和洞村）			
子项名 SUB PROJECT			
图纸名称 DRAWING TITLE 寨下村立面改造图			
项目负责人 PROJECT DIRECTOR	陈 晗		
审定人 APPROVED BY	梁惠卿		
专业负责人 DISCIPLINE RESPONSIBLE BY	陈 晗		
审 核 人 EXAMINED BY	梁惠卿		
校 对 人 CHECKED BY	陈 晗		
设计人 DESIGNED BY	邸 颖		
设计编号 PROJECT No.			
版次 VERSION	A	图号 DRAWING NO.	JS-35
比例 SCALE	1:100	日期 DATE	2026. 05
专业 PROFESSIONAL	建筑	图别 STATUS	施工图

专业	签字	日期	专业	签字	日期
方案			暖通		
建筑			给排水		
结构			电气		

位置示意图	<div>建筑砖墙面乳胶漆做法三</div> <div></div>
<div>w2</div>	



做法一S=13.34m²
建筑素水泥浆面乳胶漆做法一

设计单位 DESIGN UNIT			
			
顺风建筑规划设计有限公司			
工程设计证书编号：A235044076			
说明 本图纸的版权, 属顺风建筑规划设计有限公司所有, 不得用于本工程以外范围. 本图纸需手续齐全方可用于施工.			
设计专用章 DESIGN APPROPRIATION CHAPTER			
注册执业章 REGISTERED SEAL			
建设单位 ORGANIZATION 韶关市曲江区小坑镇人民政府			
项目名称 ITEM NAME 曲江区第四批典型村基础设施建设及农文旅融合发展项目（小坑镇和洞村）			
子项名 SUB PROJECT			
图纸名称 DRAWING TITLE 寨下村立面改造图			
项目负责人 PROJECT DIRECTOR	陈 晗		
审定人 APPROVED BY	梁惠卿		
专业负责人 DISCIPLINE RESPONSIBLE BY	陈 晗		
审 核 人 EXAMINED BY	梁惠卿		
校 对 人 CHECKED BY	陈 晗		
设计人 DESIGNED BY	邸 颖		
设计编号 PROJECT No.			
版次 VERSION	A	图号 DRAWING NO.	JS-36
比例 SCALE	1:100	日期 DATE	2026.05
专业 PROFESSIONAL	建筑	图别 STATUS	施工图

建筑	暖通		
结构	给排水		
电气	工艺		
暖通	自控		

暖通
给排水
工艺
自控

建	筑	构	气	讯
结	电	通		



设计单位
DESIGN UNIT



顺风建筑规划设计有限公司

工程设计证书编号: A235044076

说明

本图纸的版权,属顺风建筑规划设计有限公司所有,不得用于本工程以外范围。
本图纸需手续齐全方可用于施工。

设计专用章

DESIGN APPROPRIATION CHAPTER

注册执业章

REGISTERED SEAL

建设单位

ORGANIZATION

项目名称

NAME 曲江区第四批典型村基础设施建设
及农文旅融合发展项目（小坑镇和洞村）

子项名

PROJECT

图纸名称

ING TITLE 上寨村平面图

项目负责人

PROJECT DIRECTOR

審定人
DEDICATED PM

右业名書人

DISCIPLINE RESPONSIBILITY

审核人

EXAMINED BY _____

校对 人

CHECKED BY
2/2/24 J

DESIGNED BY

设计编号

PROJECT No.	
-------------	--

版次

VERSION	
1.1.1	

比例	1
SCALE	

专业	3
----	---

PROFESSIONAL

日期		签字		日期		签字	
专业	暖通	专业	给排水	专业	电气	专业	暖通
方案	建筑	方案	建筑	方案	建筑	方案	建筑
结构		结构		结构		结构	

2-1

做法三S=41.93m²
建筑砖墙面乳胶漆做法三

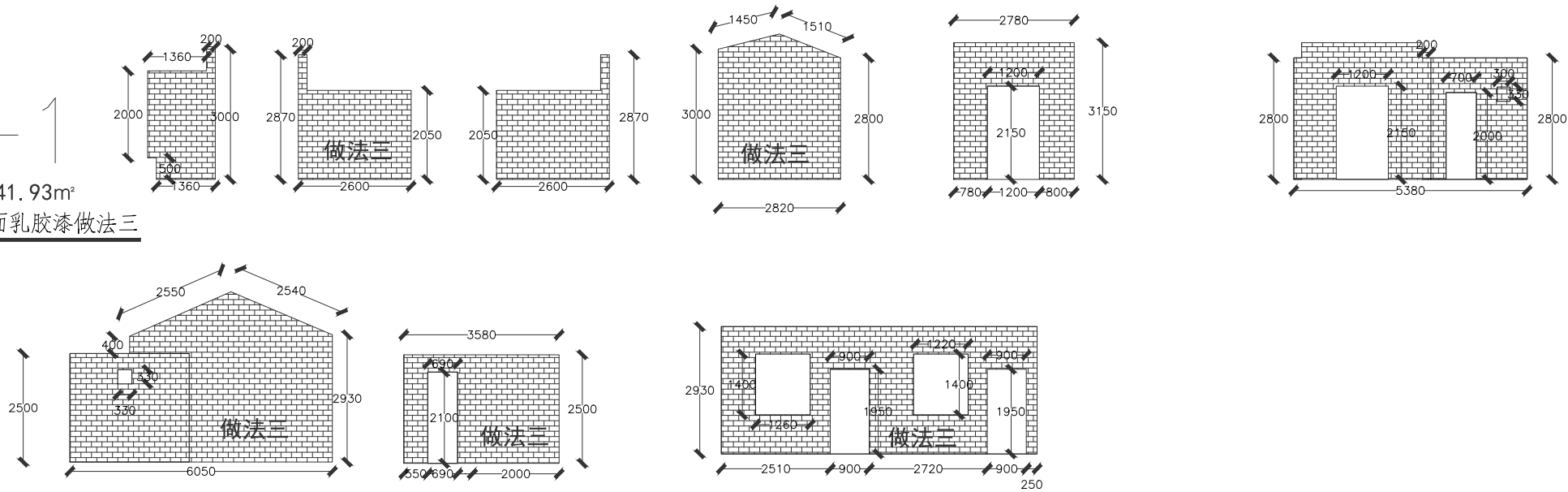

1-1

做法三S=41.10m²
建筑砖墙面乳胶漆做法三

1-2

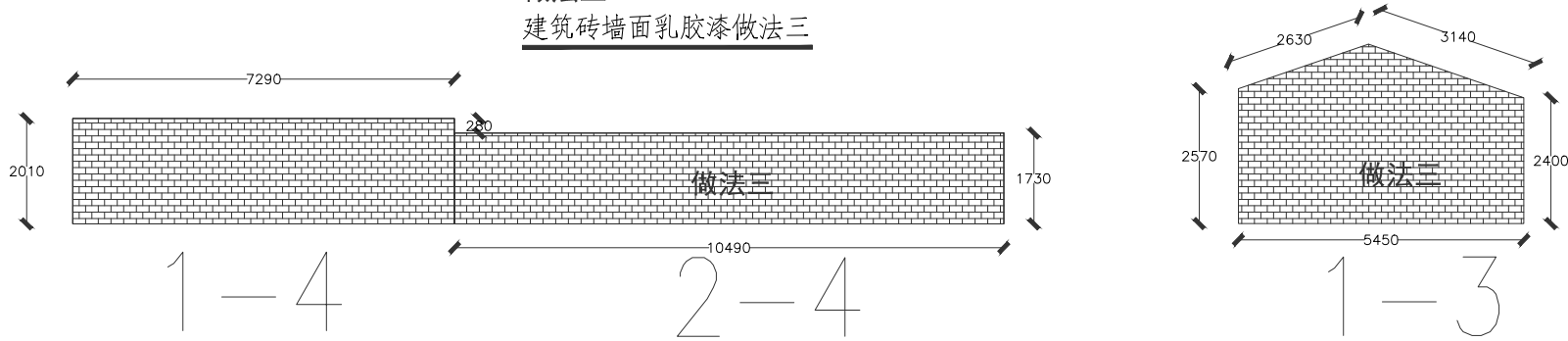

做法三S=32.83m²
建筑砖墙面乳胶漆做法三

做法三S=16.09m²
建筑砖墙面乳胶漆做法三

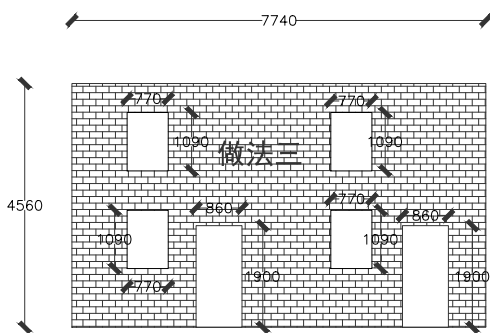

4-1

做法三S=28.67m²
建筑砖墙面乳胶漆做法三

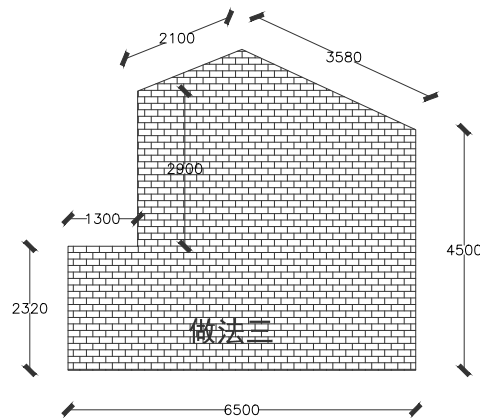

4-3

做法三S=31.02m²
建筑砖墙面乳胶漆做法三

4-2

做法三S=16.24m²
建筑砖墙面乳胶漆做法三

做法三S=16.10m²
建筑砖墙面乳胶漆做法三

位置示意图

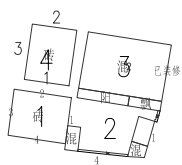

建筑砖墙面乳胶漆做法三



设计单位
DESIGN UNIT



顺风建筑规划设计有限公司

工程设计证书编号: A235044076

说明

本图纸的版权, 属顺风建筑规划设计有限公司所有, 不得用于本工程以外范围.
本图纸需手续齐全方可用于施工.

设计专用章

DESIGN APPROPRIATION CHAPTER

注册执业章

REGISTERED SEAL

建设单位

ORGANIZATION

韶关市曲江区小坑镇人民政府

项目名称

曲江区第四批典型村基础设施建设
及农文旅融合发展项目(小坑镇和洞村)

子项名

SUB PROJECT

图纸名称

DRAWING TITLE

上寨村立面改造图

项目负责人

PROJECT DIRECTOR

陈 晗

陈 晗

审定人

APPROVED BY

梁惠卿

梁惠卿

专业负责人

DISCIPLINE RESPONSIBLE BY

陈 晗

陈 晗

审核人

EXAMINED BY

梁惠卿

梁惠卿

校对 人

CHECKED BY

陈 晗

陈 晗

设计人

DESIGNED BY

邸 颖

邸 颖

设计编号

PROJECT No.

版次

VERSION

A

图号

DRAWING NO.

JS-01

比例

SCALE

1:100

日期

DATE

2026.05

专业

PROFESSIONAL

建筑

图别

STATUS

施工图

专业	签字	日期	专业	签字	日期
方案			暖通		
建筑			给排水		
结构			电气		

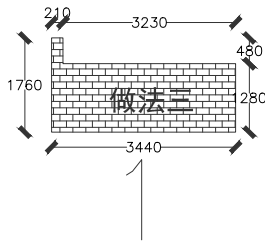

做法三S=4. 51m²
建筑砖墙面乳胶漆做法三



做法三S=8. 09m²
建筑砖墙面乳胶漆做法三

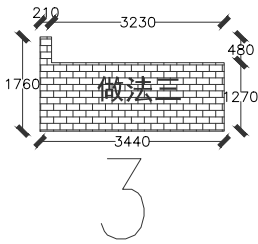

做法三S=4. 51m²
建筑砖墙面乳胶漆做法三

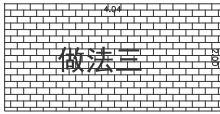

做法三S=8. 09m²
建筑砖墙面乳胶漆做法三

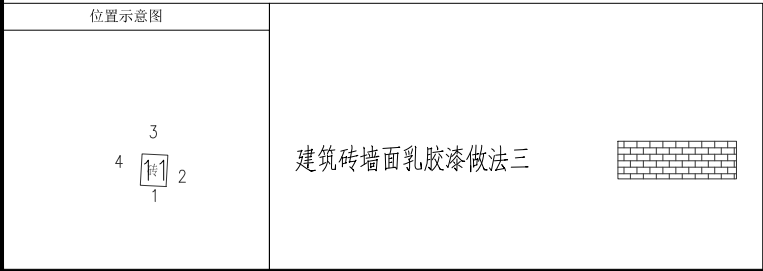

设计单位 DESIGN UNIT			
			
顺风建筑规划设计有限公司			
工程设计证书编号：A235044076			
说明 本图纸的版权, 属顺风建筑规划设计有限公司所有, 不得用于本工程以外范围. 本图纸需手续齐全方可用于施工.			
设计专用章 DESIGN APPROPRIATION CHAPTER			
注册执业章 REGISTERED SEAL			
建设单位 ORGANIZATION 韶关市曲江区小坑镇人民政府			
项目名称 ITEM NAME 曲江区第四批典型村基础设施建设及农文旅融合发展项目（小坑镇和洞村）			
子项名 SUB PROJECT			
图纸名称 DRAWING TITLE 上寨村立面改造图			
项目负责人 PROJECT DIRECTOR	陈 晗		
审定人 APPROVED BY	梁惠卿		
专业负责人 DISCIPLINE RESPONSIBLE BY	陈 晗		
审 核 人 EXAMINED BY	梁惠卿		
校 对 人 CHECKED BY	陈 晗		
设计人 DESIGNED BY	邸 颖		
设计编号 PROJECT No.			
版次 VERSION	A	图号 DRAWING NO.	JS-02
比例 SCALE	1:100	日期 DATE	2026. 05
专业 PROFESSIONAL	建筑	图别 STATUS	施工图

日期	签字	专业	日期	签字	专业
		暖通			给排水
		电气			
专业	方案	建筑	专业	方案	建筑
		结构			结构

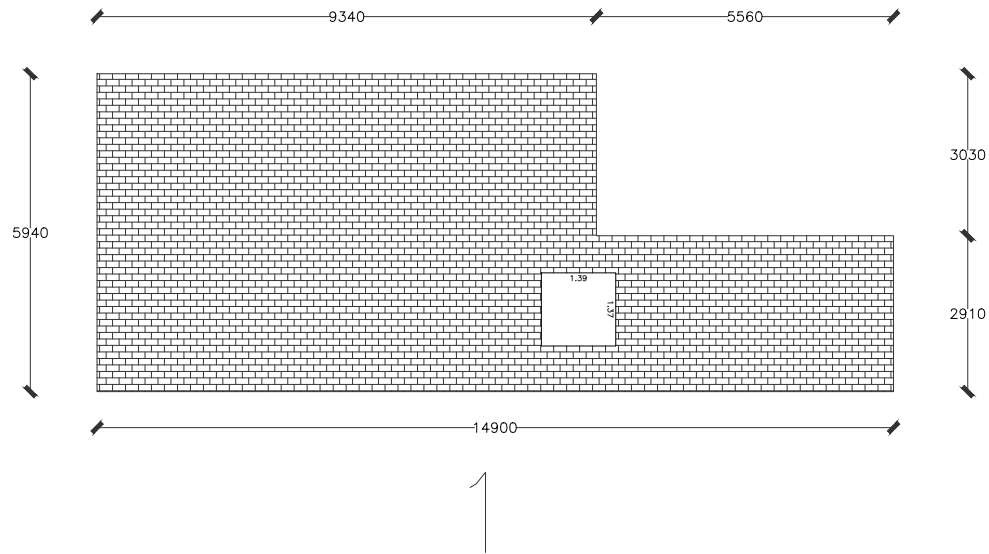

做法三S=69.79m²
建筑砖墙面乳胶漆做法三

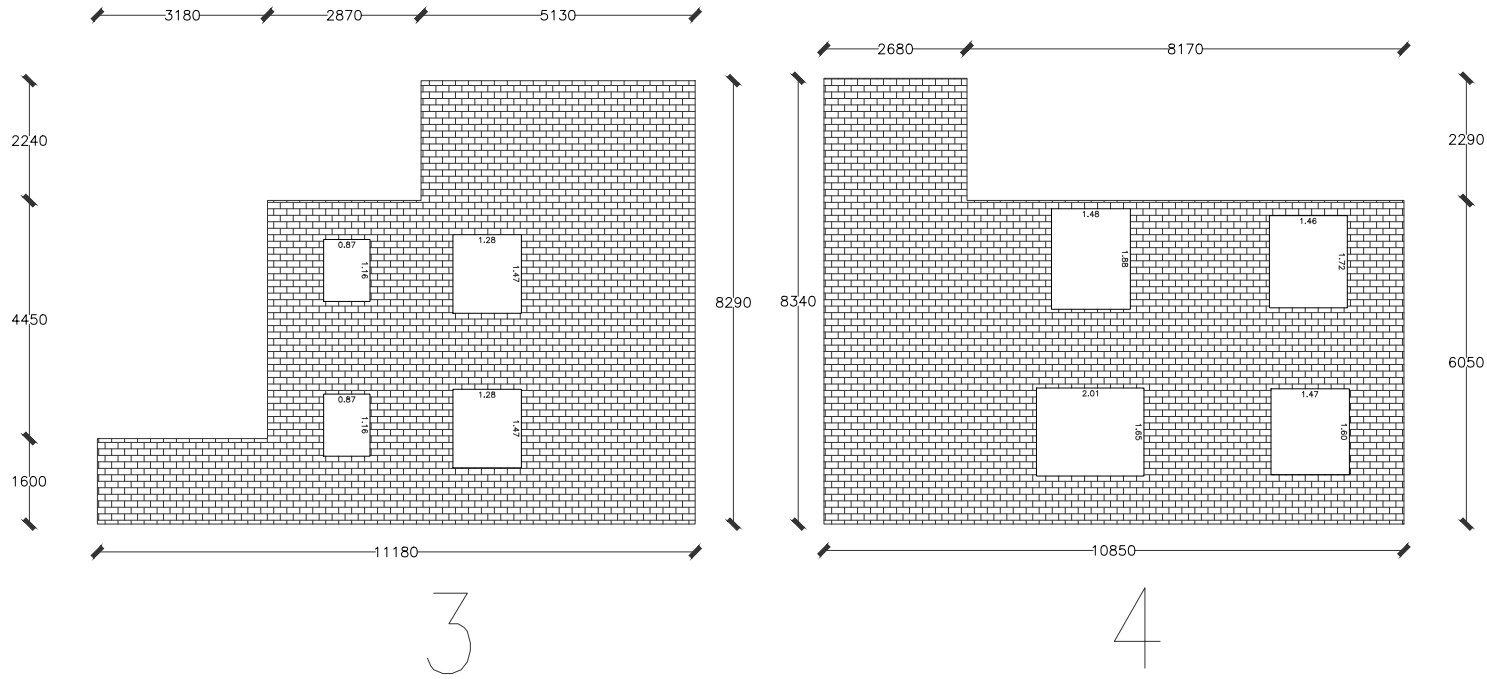

做法三S=59.19m²
建筑砖墙面乳胶漆做法三

做法三S=60.80m²
建筑砖墙面乳胶漆做法三

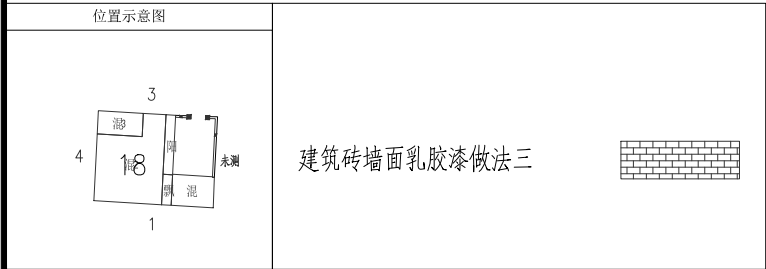

建筑砖墙面乳胶漆做法三



设计单位 DESIGN UNIT			
			
顺风建筑规划设计有限公司			
工程设计证书编号: A235044076			
说明 本图纸的版权, 属顺风建筑规划设计有限公司所有, 不得用于本工程以外范围. 本图纸需手续齐全方可用于施工.			
设计专用章 DESIGN APPROPRIATION CHAPTER			
注册执业章 REGISTERED SEAL			
建设单位 ORGANIZATION 韶关市曲江区小坑镇人民政府			
项目名称 ITEM NAME 曲江区第四批典型村基础设施建设及文旅融合发展项目(小坑镇和洞村)			
子项名 SUB PROJECT			
图纸名称 DRAWING TITLE 上寨村立面改造图			
项目负责人 PROJECT DIRECTOR	陈 晗		
审定人 APPROVED BY	梁惠卿		
专业负责人 DISCIPLINE RESPONSIBLE BY	陈 晗		
审 核 人 EXAMINED BY	梁惠卿		
校 对 人 CHECKED BY	陈 晗		
设计人 DESIGNED BY	邸 颖		
设计编号 PROJECT No.			
版次 VERSION	A	图号 DRAWING NO.	JS-03
比例 SCALE	1:100	日期 DATE	2026.05
专业 PROFESSIONAL	建筑	图别 STATUS	施工图

日期	日期	签字	专业
			暖通
			给排水
			电气
签字	日期	专业	方案
			建筑
			结构

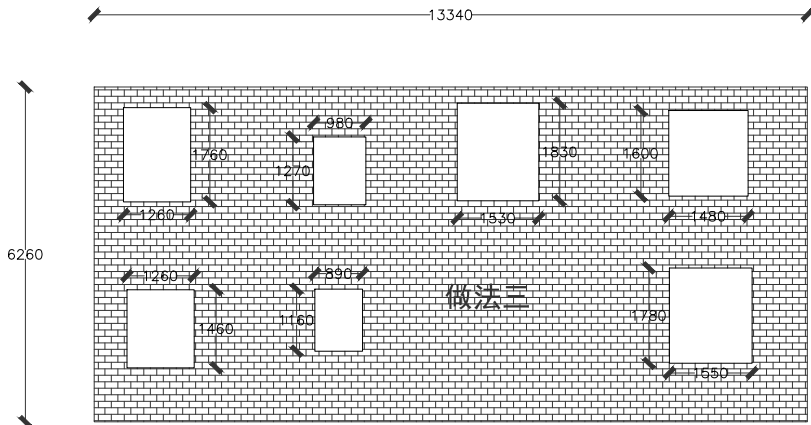

1
做法三S=69. 22m²
建筑砖墙面乳胶漆做法三

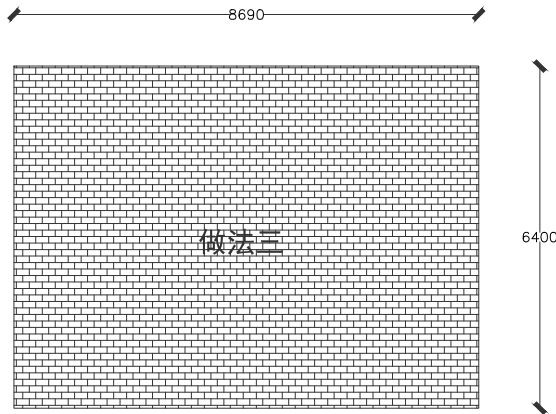

2
做法三S=55. 59m²
建筑砖墙面乳胶漆做法三

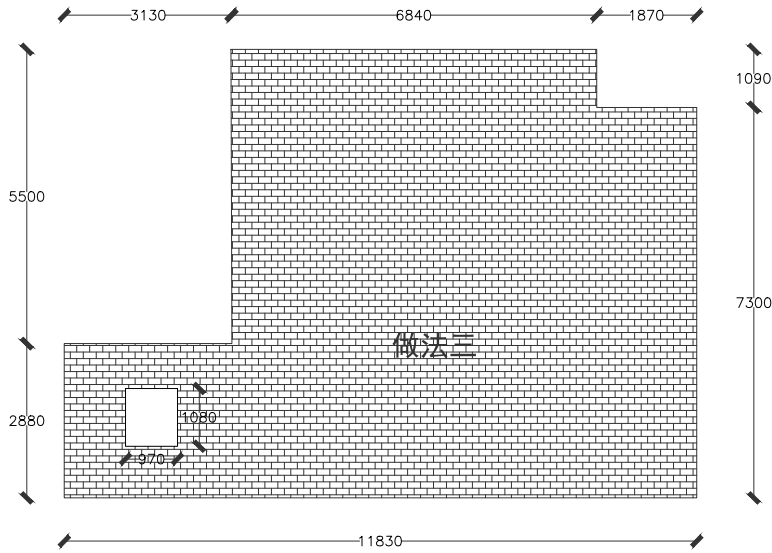

3
做法三S=78. 89m²
建筑砖墙面乳胶漆做法三

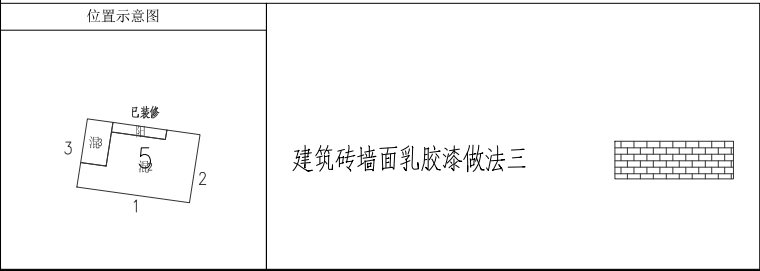

设计单位 DESIGN UNIT  顺风建筑规划设计有限公司 工程设计证书编号：A235044076			
说明 本图纸的版权, 属顺风建筑规划设计有限公司所有, 不得用于本工程以外范围. 本图纸需手续齐全方可用于施工.			
设计专用章 DESIGN APPROPRIATION CHAPTER			
注册执业章 REGISTERED SEAL			
建设单位 ORGANIZATION 韶关市曲江区小坑镇人民政府			
项目名称 ITEM NAME 曲江区第四批典型村基础设施建设及农文旅融合发展项目（小坑镇和洞村）			
子项名 SUB PROJECT			
图纸名称 DRAWING TITLE 上寨村立面改造图			
项目负责人 PROJECT DIRECTOR	陈 晗		
审定人 APPROVED BY	梁惠卿		
专业负责人 DISCIPLINE RESPONSIBLE BY	陈 晗		
审 核 人 EXAMINED BY	梁惠卿		
校 对 人 CHECKED BY	陈 晗		
设计人 DESIGNED BY	邸 颖		
设计编号 PROJECT No.			
版次 VERSION	A	图号 DRAWING NO.	JS-04
比例 SCALE	1:100	日期 DATE	2026. 05
专业 PROFESSIONAL	建筑	图别 STATUS	施工图

日期	日期	签字	专业	日期	签字	专业
			暖通			电气
			给排水			
			建筑			
			结构			

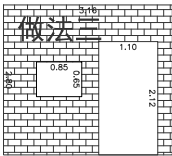

1

做法三S=5.96m²
建筑砖墙面乳胶漆做法三

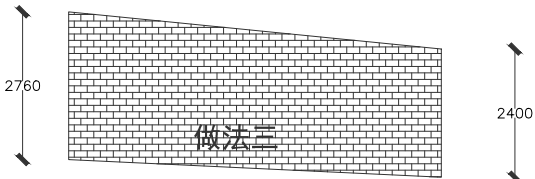

2

做法三S=17.97m²
建筑砖墙面乳胶漆做法三

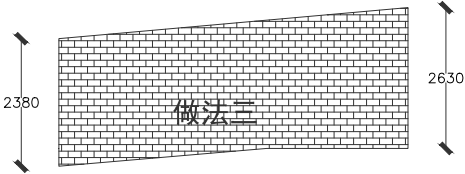

4

做法三S=15.94m²
建筑砖墙面乳胶漆做法三

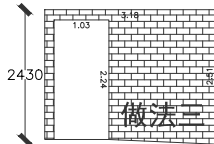

3

做法三S=5.50m²
建筑砖墙面乳胶漆做法三

位置示意图	
	建筑砖墙面乳胶漆做法三

设计单位 DESIGN UNIT  顺风建筑规划设计有限公司 工程设计证书编号：A235044076			
说明 本图纸的版权, 属顺风建筑规划设计有限公司所有, 不得用于本工程以外范围. 本图纸需手续齐全方可用于施工.			
设计专用章 DESIGN APPROPRIATION CHAPTER			
注册执业章 REGISTERED SEAL			
建设单位 ORGANIZATION 韶关市曲江区小坑镇人民政府			
项目名称 ITEM NAME 曲江区第四批典型村基础设施建设及农文旅融合发展项目（小坑镇和洞村）			
子项名 SUB PROJECT			
图纸名称 DRAWING TITLE 上寨村立面改造图			
项目负责人 PROJECT DIRECTOR	陈 晗		
审定人 APPROVED BY	梁惠卿		
专业负责人 DISCIPLINE RESPONSIBLE BY	陈 晗		
审 核 人 EXAMINED BY	梁惠卿		
校 对 人 CHECKED BY	陈 晗		
设计人 DESIGNED BY	邸 颖		
设计编号 PROJECT No.			
版次 VERSION	A	图号 DRAWING NO.	JS-05
比例 SCALE	1:100	日期 DATE	2026.05
专业 PROFESSIONAL	建筑	图别 STATUS	施工图

专业	签字	日期	专业	签字	日期
方案			暖通		
建筑			给排水		
结构			电气		

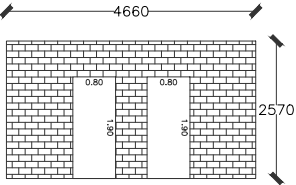

1

做法三S=8. 94m²
建筑砖墙面乳胶漆做法三

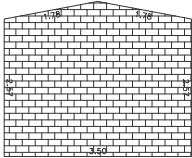

2

做法三S=9. 57m²
建筑砖墙面乳胶漆做法三

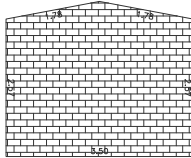

4

做法三S=9. 57m²
建筑砖墙面乳胶漆做法三

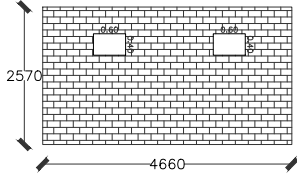

3

做法三S=11. 50m²
建筑砖墙面乳胶漆做法三

位置示意图

3

1

2

1

建筑砖墙面乳胶漆做法三

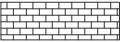

设计单位
DESIGN UNIT



顺风建筑规划设计有限公司
工程设计证书编号：A235044076

说明

本图纸的版权, 属顺风建筑规划设计有限公司所有, 不得用于本工程以外范围.
本图纸需手续齐全方可用于施工.

设计专用章
DESIGN APPROPRIATION CHAPTER

注册执业章
REGISTERED SEAL

建设单位
ORGANIZATION

韶关市曲江区小坑镇人民政府

项目名称
ITEM NAME

曲江区第四批典型村基础设施建设及农文旅融合发展项目（小坑镇和洞村）

子项名
SUB PROJECT

图纸名称
DRAWING TITLE

上寨村立面改造图

项目负责人 PROJECT DIRECTOR	陈 晗	
审定人 APPROVED BY	梁惠卿	
专业负责人 DISCIPLINE RESPONSIBLE BY	陈 晗	
审 核 人 EXAMINED BY	梁惠卿	
校 对 人 CHECKED BY	陈 晗	
设计人 DESIGNED BY	邸 颖	

设计编号
PROJECT No.

版次 VERSION	A	图号 DRAWING NO.	JS-06
比例 SCALE	1:100	日期 DATE	2026. 05
专业 PROFESSIONAL	建筑	图别 STATUS	施工图

日期	日期	签字	专业	暖通	给排水	电气
签字	日期	专业	方案	建筑	结构	

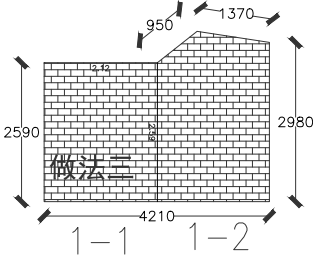
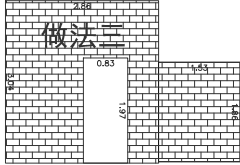
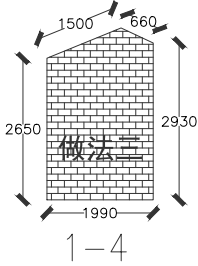
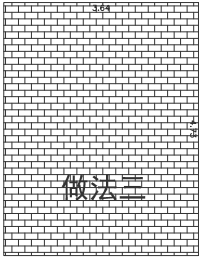
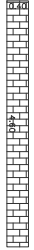

做法三S=52. 35m²
建筑砖墙面乳胶漆做法三

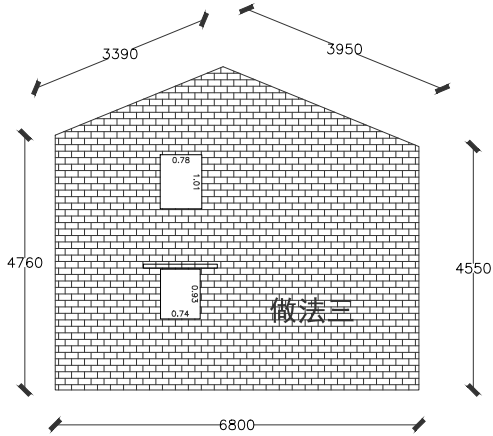

做法三S=34. 88m²
建筑砖墙面乳胶漆做法三

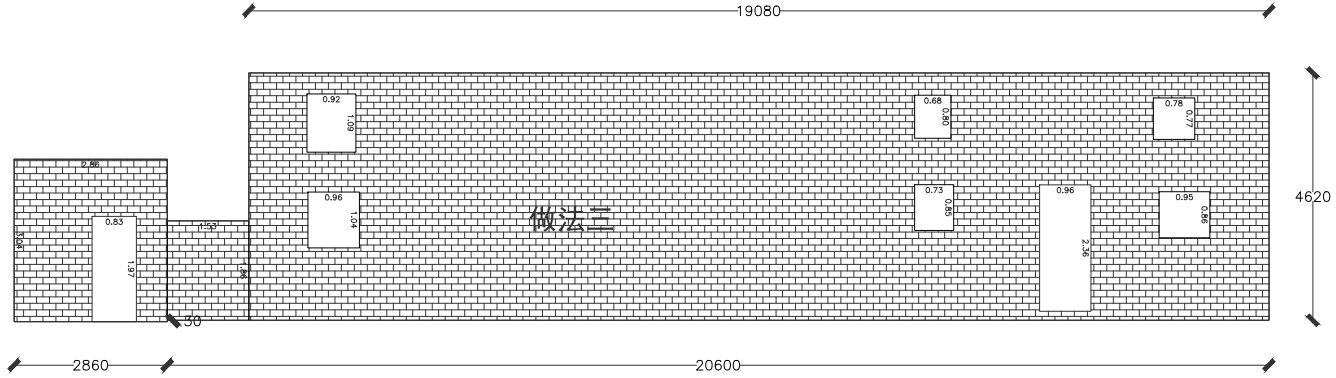

做法三S=91. 24m²
建筑砖墙面乳胶漆做法三

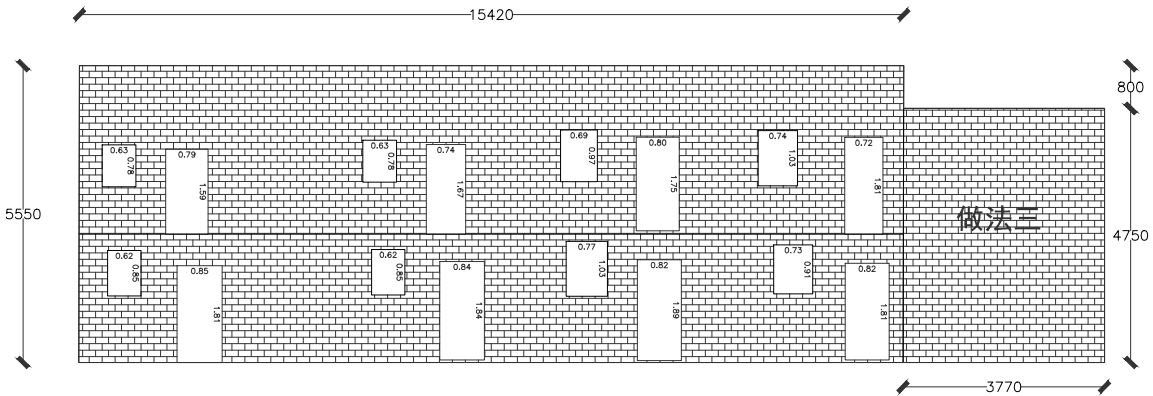

做法三S=97. 11m²
建筑砖墙面乳胶漆做法三

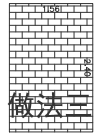
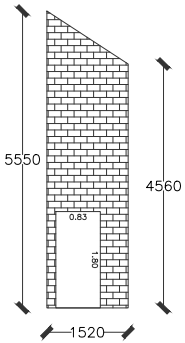

位置示意图

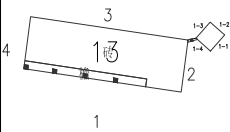

建筑砖墙面乳胶漆做法三

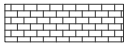

设计单位
DESIGN UNIT



顺风建筑规划设计有限公司

工程设计证书编号: A235044076

说明

本图纸的版权, 属顺风建筑规划设计有限公司所有, 不得用于本工程以外范围.
本图纸需手续齐全方可用于施工.

设计专用章

DESIGN APPROPRIATION CHAPTER

注册执业章

REGISTERED SEAL

建设单位

ORGANIZATION

韶关市曲江区小坑镇人民政府

项目名称

曲江区第四批典型村基础设施建设
及农文旅融合发展项目(小坑镇和洞村)

子项名

SUB PROJECT

图纸名称

DRAWING TITLE

上寨村立面改造图

项目负责人
PROJECT DIRECTOR

陈 晗

陈晗

审定人
APPROVED BY

梁惠卿

梁惠卿

专业负责人
DISCIPLINE RESPONSIBLE BY

陈 晗

陈晗

审 核 人
EXAMINED BY

梁惠卿

梁惠卿

校 对 人
CHECKED BY

陈 晗

陈晗

设计人
DESIGNED BY

邸 颖

邸颖

设计编号
PROJECT No.

版次

VERSION

A

图号

DRAWING NO.

JS-08

比例

SCALE

1:100

日期

DATE

2026. 05

专业

PROFESSIONAL

建筑

图别

STATUS

施工图

日期	日期	专业	日期	专业	日期	专业
签字	签字	暖通	签字	给排水	签字	电气
专业	专业	方案	专业	建筑	专业	结构
方	方	案	方	案	方	案
案	案	建	案	建	案	建
建	建	筑	建	筑	建	筑
筑	筑	结	筑	结	筑	结
结	结	构	结	构	结	构
构	构		构		构	

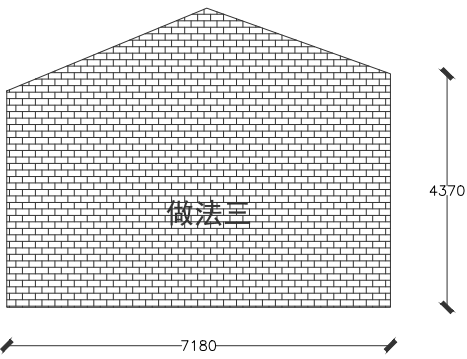

做法三S=35.13
建筑砖墙面乳胶漆做法三

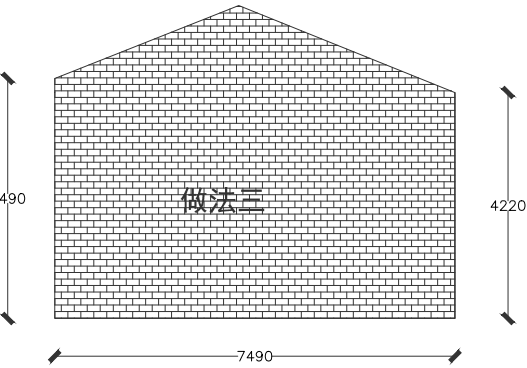

做法三S=38.16m²
建筑砖墙面乳胶漆做法三

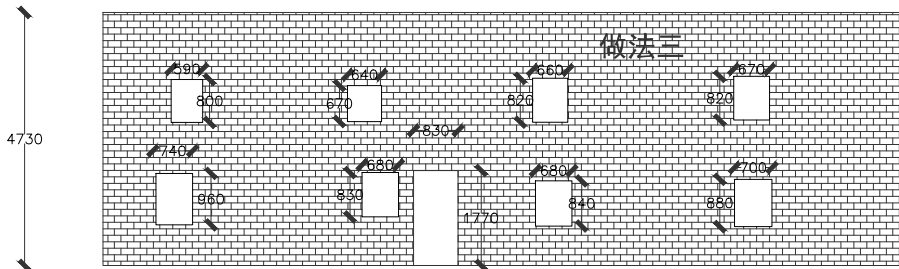

做法三S=127.15m²
建筑砖墙面乳胶漆做法三

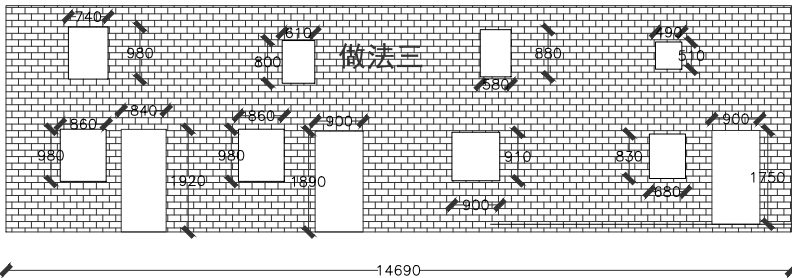

做法三S=105.77m²
建筑砖墙面乳胶漆做法三

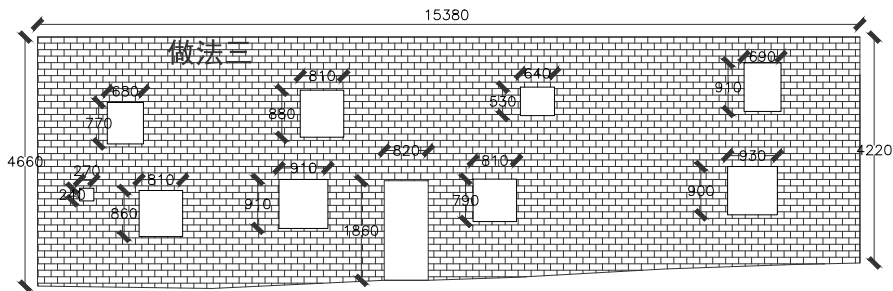

做法三S=35.13m²
建筑砖墙面乳胶漆做法三

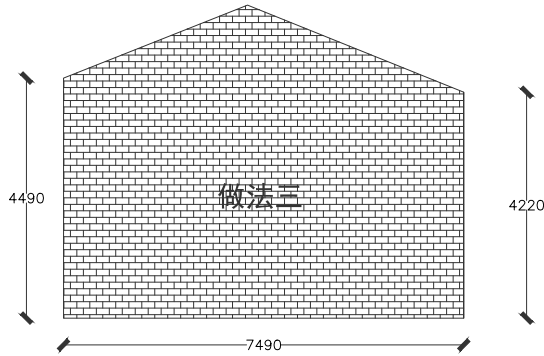
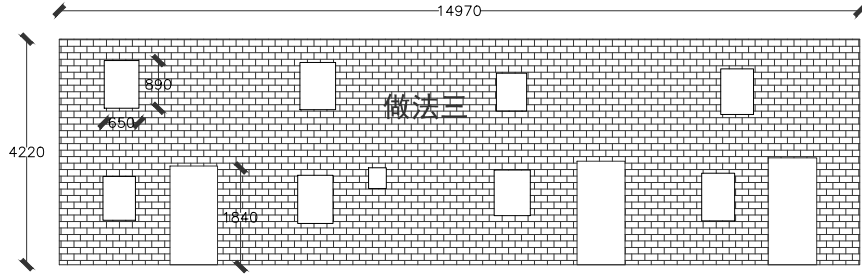

做法三S=38.16m²
建筑砖墙面乳胶漆做法三

位置示意图



建筑砖墙面乳胶漆做法三



设计单位
DESIGN UNIT



顺风建筑规划设计有限公司

工程设计证书编号: A235044076

说明

本图纸的版权, 属顺风建筑规划设计有限公司所有, 不得用于本工程以外范围.
本图纸需手续齐全方可用于施工.

设计专用章

DESIGN APPROPRIATION CHAPTER

注册执业章

REGISTERED SEAL

建设单位

ORGANIZATION

韶关市曲江区小坑镇人民政府

项目名称

曲江区第四批典型村基础设施建设
及农文旅融合发展项目(小坑镇和洞村)

子项名

SUB PROJECT

图纸名称

DRAWING TITLE

上寨村立面改造图

项目负责人

PROJECT DIRECTOR

陈 晗

审定人

APPROVED BY

梁惠卿

专业负责人

DISCIPLINE RESPONSIBLE BY

陈 晗

审核人

EXAMINED BY

梁惠卿

校对人

CHECKED BY

陈 晗

设计人

DESIGNED BY

邸 颖

设计编号

PROJECT No.

版次

VERSION

比例

SCALE

专业

PROFESSIONAL

A

图号

DRAWING NO.

日期

DATE

图别

STATUS

JS-10

2026. 05

施工图

日期	签字	专业	日期	签字	专业
		暖通			给排水
		电气			结构
		方案			建筑

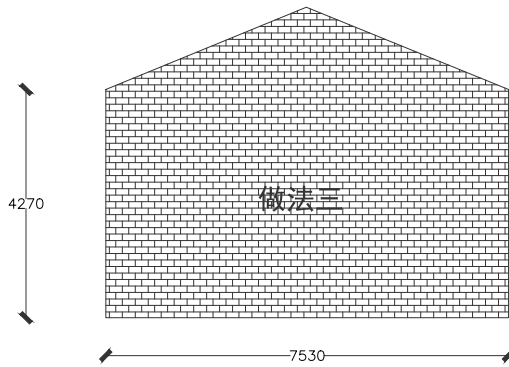

做法三S=37.94m²
建筑砖墙面乳胶漆做法三

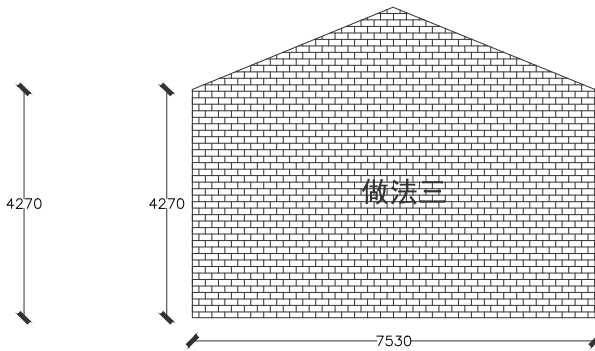

做法三S=75.88m²
建筑砖墙面乳胶漆做法三

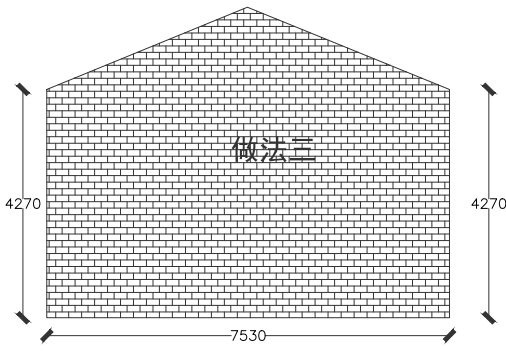

中间间隔

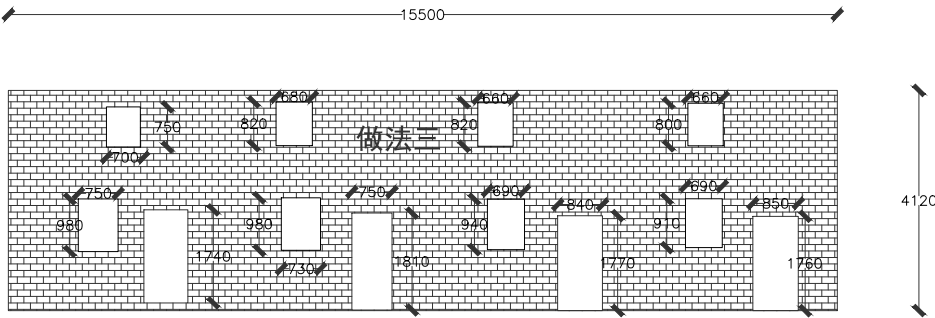
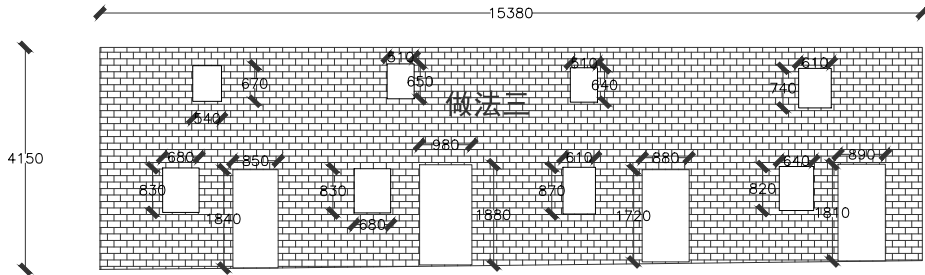

做法三S=105.65m²
建筑砖墙面乳胶漆做法三

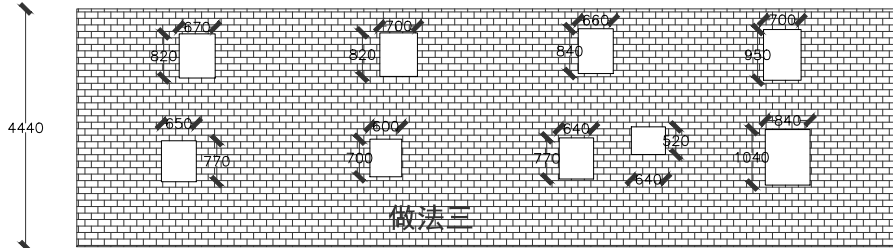

做法三S=126.92m²
建筑砖墙面乳胶漆做法三

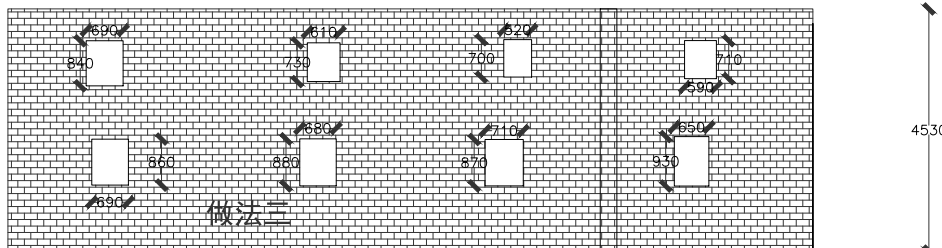

做法三S=34.21m²
建筑砖墙面乳胶漆做法三

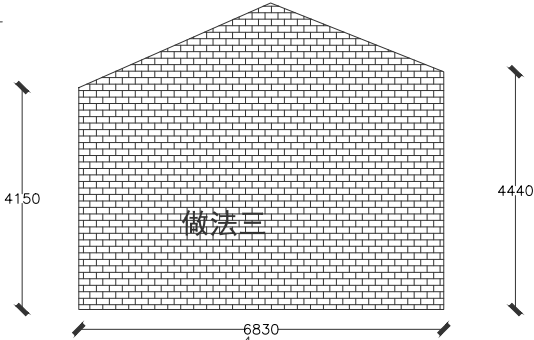

位置示意图

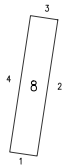

建筑砖墙面乳胶漆做法三



设计单位
DESIGN UNIT



顺风建筑规划设计有限公司

工程设计证书编号: A235044076

说明
本图纸的版权, 属顺风建筑规划设计有限公司所有, 不得用于本工程以外范围.
本图纸需手续齐全方可用于施工.

设计专用章
DESIGN APPROPRIATION CHAPTER

注册执业章
REGISTERED SEAL

建设单位
ORGANIZATION
韶关市曲江区小坑镇人民政府

项目名称
ITEM NAME
曲江区第四批典型村基础设施建设
及农文旅融合发展项目(小坑镇和洞村)

子项名
SUB PROJECT

图纸名称
DRAWING TITLE
上寨村立面改造图

项目负责人 PROJECT DIRECTOR	陈 晗	
审定人 APPROVED BY	梁惠卿	
专业负责人 DISCIPLINE RESPONSIBLE BY	陈 晗	
审 核 人 EXAMINED BY	梁惠卿	
校 对 人 CHECKED BY	陈 晗	
设计人 DESIGNED BY	邸 颖	

设计编号 PROJECT No.			
版次 VERSION	A	图号 DRAWING NO.	JS-13
比例 SCALE	1:100	日期 DATE	2026.05
专业 PROFESSIONAL	建筑	图别 STATUS	施工图

日期	日期	签字	签字	专业	专业	日期	日期	签字	签字	专业	专业
				暖通	电气					方案	建筑
				给排水						结构	

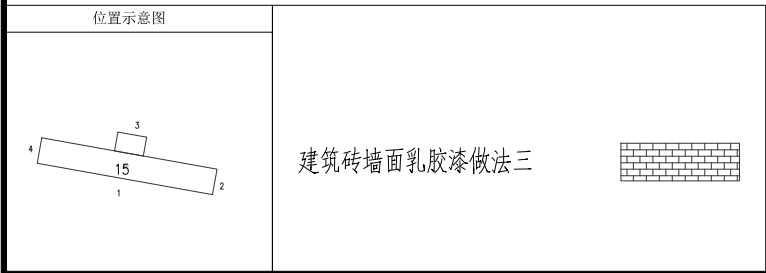
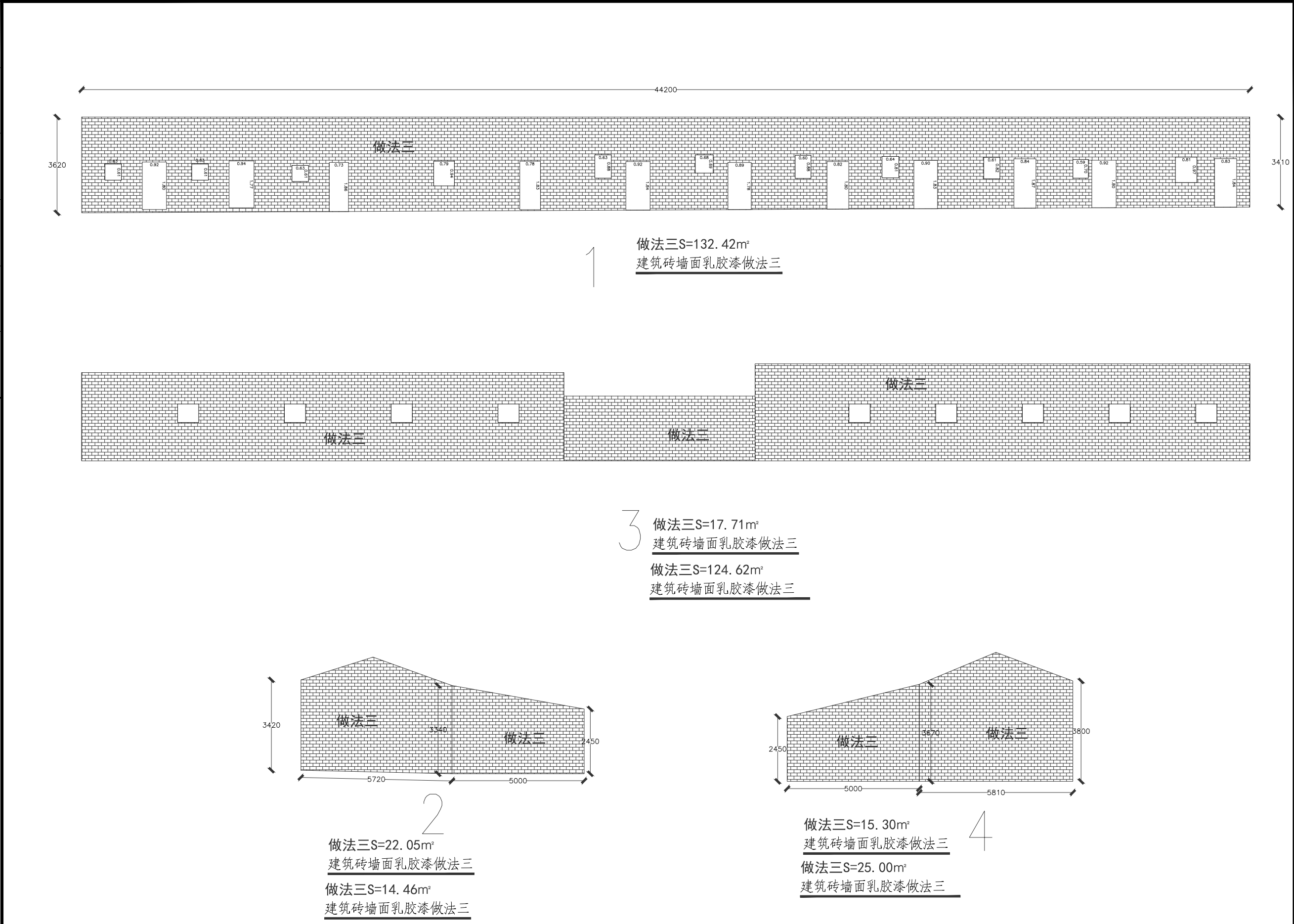

设计单位 DESIGN UNIT			
			
顺风建筑规划设计有限公司			
工程设计证书编号: A235044076			
说明 本图纸的版权, 属顺风建筑规划设计有限公司所有, 不得用于本工程以外范围. 本图纸需手续齐全方可用于施工.			
设计专用章 DESIGN APPROPRIATION CHAPTER			
注册执业章 REGISTERED SEAL			
建设单位 ORGANIZATION 韶关市曲江区小坑镇人民政府			
项目名称 ITEM NAME 曲江区第四批典型村基础设施建设及农文旅融合发展项目(小坑镇和洞村)			
子项名 SUB PROJECT			
图纸名称 DRAWING TITLE 上寨村立面改造图			
项目负责人 PROJECT DIRECTOR	陈 晗		
审定人 APPROVED BY	梁惠卿		
专业负责人 DISCIPLINE RESPONSIBLE BY	陈 晗		
审 核 人 EXAMINED BY	梁惠卿		
校 对 人 CHECKED BY	陈 晗		
设计人 DESIGNED BY	邸 颖		
设计编号 PROJECT No.			
版次 VERSION	A	图号 DRAWING NO.	JS-14
比例 SCALE	1:100	日期 DATE	2026. 05
专业 PROFESSIONAL	建筑	图别 STATUS	施工图

日期	日期	签字	专业	日期	日期	签字	专业
			暖通				给水
			电气				排水
			建筑				结构

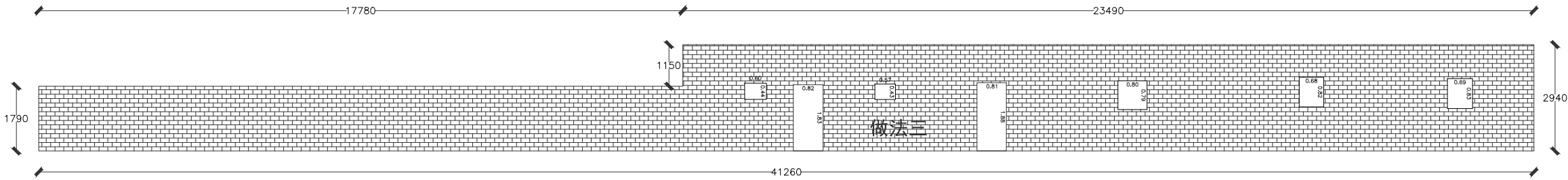

2 做法三S=95.45m²
建筑砖墙面乳胶漆做法三

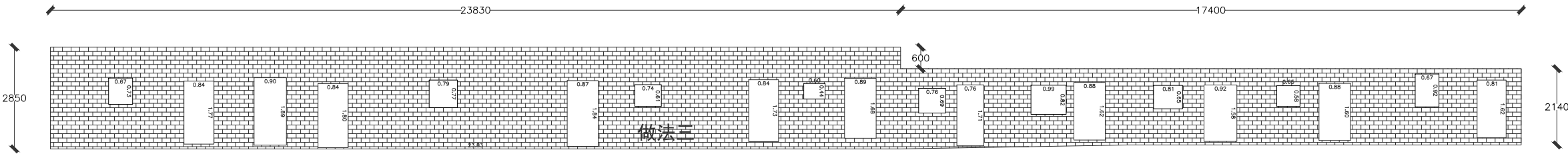

4 做法三S=84.58m²
建筑砖墙面乳胶漆做法三

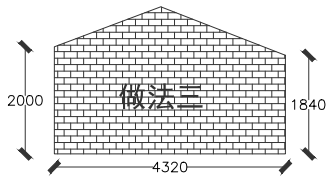

1 做法三S=10.09m²
建筑砖墙面乳胶漆做法三

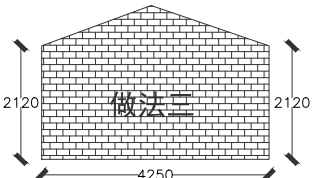

3 做法三S=10.62m²
建筑砖墙面乳胶漆做法三

位置示意图

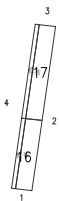

建筑砖墙面乳胶漆做法三



设计单位
DESIGN UNIT



顺风建筑规划设计有限公司

工程设计证书编号: A235044076

说明

本图纸的版权, 属顺风建筑规划设计有限公司所有, 不得用于本工程以外范围.
本图纸需手续齐全方可用于施工.

设计专用章

DESIGN APPROPRIATION CHAPTER

注册执业章

REGISTERED SEAL

建设单位

ORGANIZATION

韶关市曲江区小坑镇人民政府

项目名称

ITEM NAME

曲江区第四批典型村基础设施建设
及农文旅融合发展项目(小坑镇和洞村)

子项名

SUB PROJECT

图纸名称

DRAWING TITLE

上寨村立面改造图

项目负责人

PROJECT DIRECTOR

陈 晗

审定人

APPROVED BY

梁惠卿

专业负责人

DISCIPLINE RESPONSIBLE BY

陈 晗

审核人

EXAMINED BY

梁惠卿

校对 人

CHECKED BY

陈 晗

设计人

DESIGNED BY

邸 颖

设计编号

PROJECT No.

版次

VERSION

A

图号

DRAWING NO.

JS-16

比例

SCALE

1:100

日期

DATE

2026.05

专业

PROFESSIONAL

建筑

图别

STATUS

施工图

建筑	暖通			
结构	给排水			
电气	工艺			
暖通	目			



设计单位
DESIGN UNIT



顺风建筑规划设计有限公司

工程设计证书编号: A235044076

说明

本图纸的版权,属顺风建筑规划设计有限公司所有,不得用于本工程以外范围。
本图纸需手续齐全方可用于施工

设计专用章

DESIGN APPROPRIATION CHAPTER

注册执业章

REGISTERED SEAL

建设单位

ORGANIZATION

项目名称

TEM NAME 曲江区第四批典型村基础设施建设
及农文旅融合发展项目（小坑镇和洞村）

子项名

SUB PROJECT

图纸名称

DRAWING TITLE

戴屋村平面图

项目负责人

PROJECT DIRECTOR	陈
------------------	---

审定人

APPROVED BY	DATE

专业负责人
DISCIPLINE RESPONS

DISCIPLINE RESPONSIBLE BY	
DATE	

核 审
EXAMINED BY

Year	1996	1997	1998
...

CHECKED BY

设计人

DESIGNED BY

设计编号

版次

版次
VERSION

比例

SCALE

专业

PROFESSIONAL

专业	日期	签字	日期	专业	日期	签字	日期
方案				暖通			
建筑				给排水			
结构				电气			

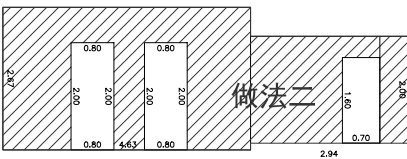

1

做法二S=13. 91m²
建筑抹灰面乳胶漆做法二

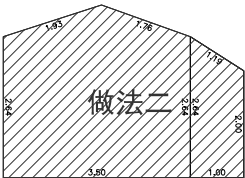

2

做法二S=12. 59m²
建筑抹灰面乳胶漆做法二

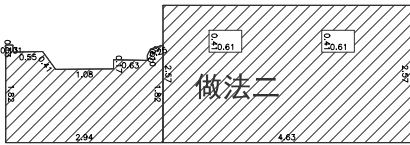

3

做法二S=15. 93m²
建筑抹灰面乳胶漆做法二

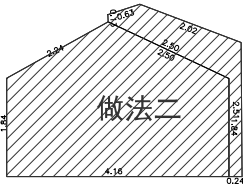

4

做法二S=11. 79m²
建筑抹灰面乳胶漆做法二

位置示意图

3

2

1

4

建筑砖墙面乳胶漆做法三

设计单位
DESIGN UNIT

顺风建筑规划设计有限公司
工程设计证书编号: A235044076

说明

本图纸的版权, 属顺风建筑规划设计有限公司所有, 不得用于本工程以外范围.
本图纸需手续齐全方可用于施工.

设计专用章
DESIGN APPROPRIATION CHAPTER

注册执业章
REGISTERED SEAL

建设单位
ORGANIZATION

韶关市曲江区小坑镇人民政府

项目名称
ITEM NAME

曲江区第四批典型村基础设施建设及农文旅融合发展项目（小坑镇和洞村）

子项名
SUB PROJECT

图纸名称
DRAWING TITLE

戴屋村立面改造图

项目负责人 PROJECT DIRECTOR	陈 晗		
审定人 APPROVED BY	梁惠卿		
专业负责人 DISCIPLINE RESPONSIBLE BY	陈 晗		
审 核 人 EXAMINED BY	梁惠卿		
校 对 人 CHECKED BY	陈 晗		
设计人 DESIGNED BY	邸 颖		
设计编号 PROJECT No.			
版次 VERSION	A	图号 DRAWING NO.	JS-01
比例 SCALE	1:100	日期 DATE	2026. 05
专业 PROFESSIONAL	建筑	图别 STATUS	施工图

专业	签字	日期	专业	签字	日期
方案			暖通		
建筑			给排水		
结构			电气		

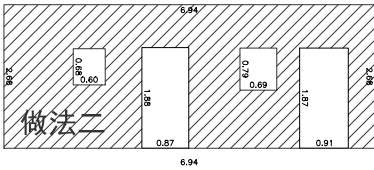

1
做法二S=14. 32m²
建筑抹灰面乳胶漆做法二

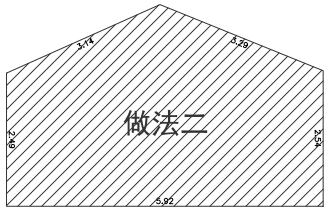

2
做法二S=18. 60m²
建筑抹灰面乳胶漆做法二

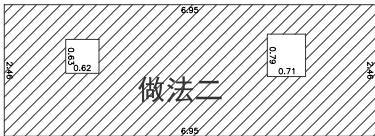

3
做法二S=16. 12m²
建筑抹灰面乳胶漆做法二

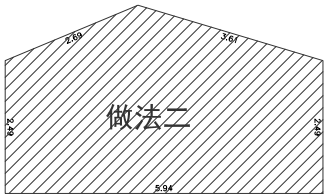

4
做法二S=17. 84m²
建筑抹灰面乳胶漆做法二

位置示意图

2

3

1

4

砖

建筑砖墙面乳胶漆做法三

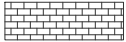

设计单位
DESIGN UNIT



顺风建筑规划设计有限公司
工程设计证书编号：A235044076

说明

本图纸的版权, 属顺风建筑规划设计有限公司所有, 不得用于本工程以外范围.
本图纸需手续齐全方可用于施工.

设计专用章
DESIGN APPROPRIATION CHAPTER

注册执业章
REGISTERED SEAL

建设单位
ORGANIZATION

韶关市曲江区小坑镇人民政府

项目名称
ITEM NAME

曲江区第四批典型村基础设施建设及农文旅融合发展项目（小坑镇和洞村）

子项名
SUB PROJECT

图纸名称
DRAWING TITLE

戴屋村立面改造图

项目负责人 PROJECT DIRECTOR	陈 晗		
审定人 APPROVED BY	梁惠卿		
专业负责人 DISCIPLINE RESPONSIBLE BY	陈 晗		
审 核 人 EXAMINED BY	梁惠卿		
校 对 人 CHECKED BY	陈 晗		
设计人 DESIGNED BY	邸 颖		
设计编号 PROJECT No.			
版次 VERSION	A	图号 DRAWING NO.	JS-02
比例 SCALE	1:100	日期 DATE	2026. 05
专业 PROFESSIONAL	建筑	图别 STATUS	施工图

日期	日期	日期	日期
签字	签字	签字	签字
专业	专业	专业	专业
方案	暖通	给排水	电气
建筑			
结构			

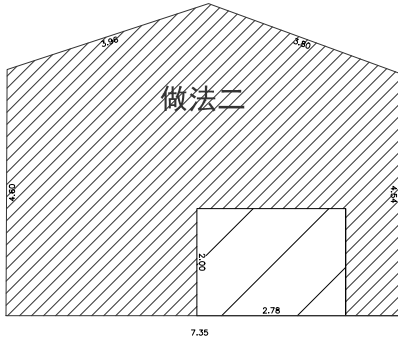

1
做法二S=32. 61m²
建筑抹灰面乳胶漆做法二

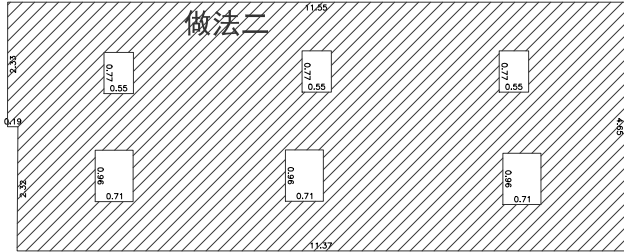

2
做法二S=49. 95m²
建筑抹灰面乳胶漆做法二

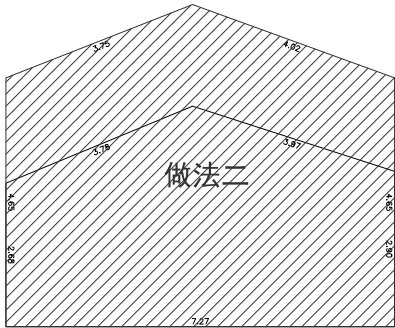

3
做法二S=38. 78m²
建筑抹灰面乳胶漆做法二

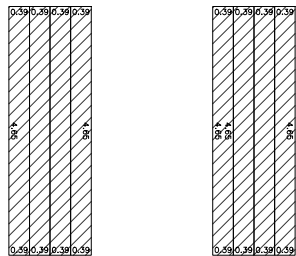
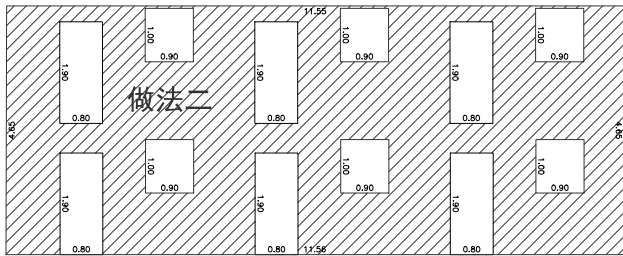

4
做法二S=39. 21m²
建筑抹灰面乳胶漆做法二

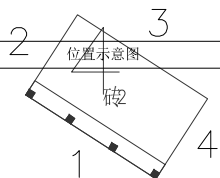

建筑砖墙面乳胶漆做法三



设计单位 DESIGN UNIT			
			
顺风建筑规划设计有限公司			
工程设计证书编号: A235044076			
说明 本图纸的版权, 属顺风建筑规划设计有限公司所有, 不得用于本工程以外范围. 本图纸需手续齐全方可用于施工.			
设计专用章 DESIGN APPROPRIATION CHAPTER			
注册执业章 REGISTERED SEAL			
建设单位 ORGANIZATION 韶关市曲江区小坑镇人民政府			
项目名称 ITEM NAME 曲江区第四批典型村基础设施建设及农文旅融合发展项目（小坑镇和洞村）			
子项名 SUB PROJECT			
图纸名称 DRAWING TITLE 戴屋村立面改造图			
项目负责人 PROJECT DIRECTOR	陈 晗		
审定人 APPROVED BY	梁惠卿		
专业负责人 DISCIPLINE RESPONSIBLE BY	陈 晗		
审 核 人 EXAMINED BY	梁惠卿		
校 对 人 CHECKED BY	陈 晗		
设计人 DESIGNED BY	邸 颖		
设计编号 PROJECT No.			
版次 VERSION	A	图号 DRAWING NO.	JS-04
比例 SCALE	1:100	日期 DATE	2026. 05
专业 PROFESSIONAL	建筑	图别 STATUS	施工图

日期	日期	签字	日期	日期	签字	专业
						暖通
						给排水
						电气
专业	方案	建筑	结构			

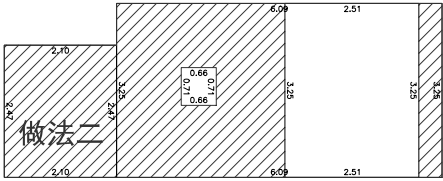

1
做法二S=16. 36m²
建筑抹灰面乳胶漆做法二

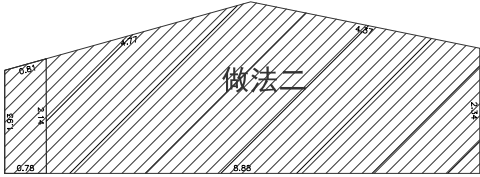

2
做法二S=23. 69m²
建筑抹灰面乳胶漆做法二

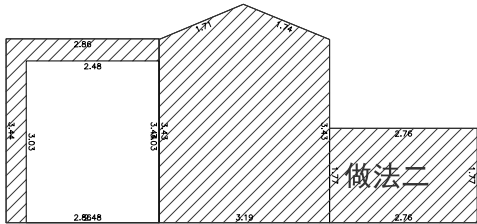

3
做法二S=19. 19m²
建筑抹灰面乳胶漆做法二

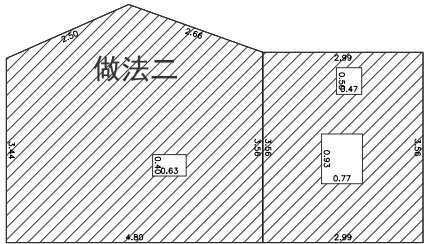

4
做法二S=28. 53m²
建筑抹灰面乳胶漆做法二

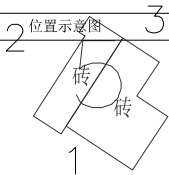

建筑砖墙面乳胶漆做法三



设计单位
DESIGN UNIT



顺风建筑规划设计有限公司

工程设计证书编号：A235044076

说明

本图纸的版权, 属顺风建筑规划设计有限公司所有, 不得用于本工程以外范围.
本图纸需手续齐全方可用于施工.

设计专用章

DESIGN APPROPRIATION CHAPTER

注册执业章

REGISTERED SEAL

建设单位

ORGANIZATION

韶关市曲江区小坑镇人民政府

项目名称

曲江区第四批典型村基础设施建设
及农文旅融合发展项目（小坑镇和洞村）

子项名

SUB PROJECT

图纸名称

DRAWING TITLE
戴屋村立面改造图

项目负责人

PROJECT DIRECTOR

陈 晗

审定人

APPROVED BY

梁惠卿

专业负责人

DISCIPLINE RESPONSIBLE BY

陈 晗

审 核 人

EXAMINED BY

梁惠卿

校 对 人

CHECKED BY

陈 晗

设计人

DESIGNED BY

邸 颖

设计编号

PROJECT No.

版次

VERSION

A

图号

DRAWING NO.

JS-05

比例

SCALE

1:100

日期

DATE

2026. 05

专业

PROFESSIONAL

建筑

图别

STATUS

施工图

专业	签字	日期	专业	签字	日期
方案			暖通		
建筑			给排水		
结构			电气		

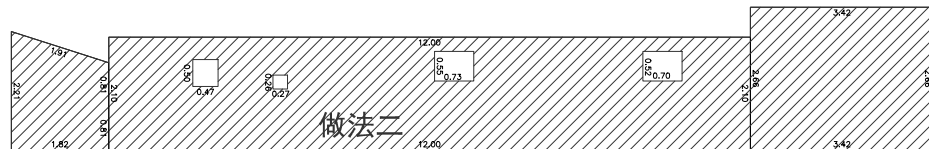

做法二S=36.69m²
建筑抹灰面乳胶漆做法二

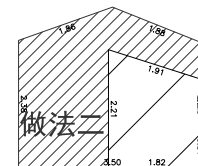

2
做法二S=5.86m²
建筑抹灰面乳胶漆做法二

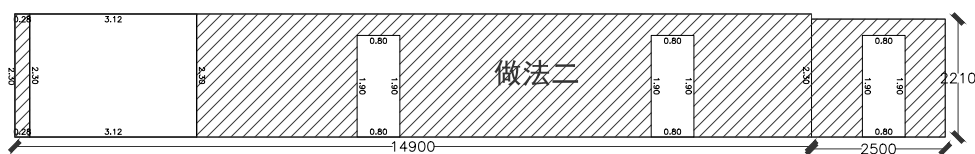

3
做法二S=11.74m²
建筑抹灰面乳胶漆做法二

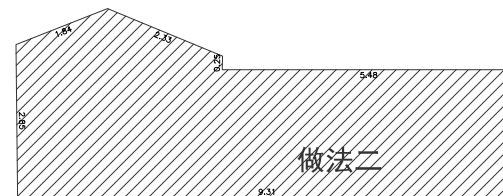

4
做法二S=25.09m²
建筑抹灰面乳胶漆做法二

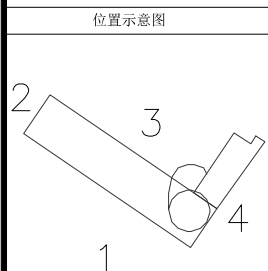

建筑砖墙面乳胶漆做法三

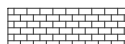

设计单位 DESIGN UNIT					
顺风建筑规划设计有限公司 工程设计证书编号：A235044076					
说明 本图纸的版权, 属顺风建筑规划设计有限公司所有, 不得用于本工程以外范围. 本图纸需手续齐全方可用于施工.					
设计专用章 DESIGN APPROPRIATION CHAPTER					
注册执业章 REGISTERED SEAL					
建设单位 ORGANIZATION 韶关市曲江区小坑镇人民政府					
项目名称 ITEM NAME 曲江区第四批典型村基础设施建设及农文旅融合发展项目（小坑镇和洞村）					
子项名 SUB PROJECT					
图纸名称 DRAWING TITLE 戴屋村立面改造图					
项目负责人 PROJECT DIRECTOR		陈 晗			
审定人 APPROVED BY		梁惠卿			
专业负责人 DISCIPLINE RESPONSIBLE BY		陈 晗			
审 核 人 EXAMINED BY		梁惠卿			
校 对 人 CHECKED BY		陈 晗			
设计人 DESIGNED BY		邸 颖			
设计编号 PROJECT No.					
版次 VERSION	A	图号 DRAWING NO.	JS-06		
比例 SCALE	1:100	日期 DATE	2026. 05		
专业 PROFESSIONAL	建筑	图别 STATUS	施工图		

日期	签字	专业	日期	签字	专业
		暖通			给排水
		电气			
专业	签字	专业	日期	签字	专业
方案		建筑			结构

位置示意图

2

3

1

4

建筑砖墙面乳胶漆做法三



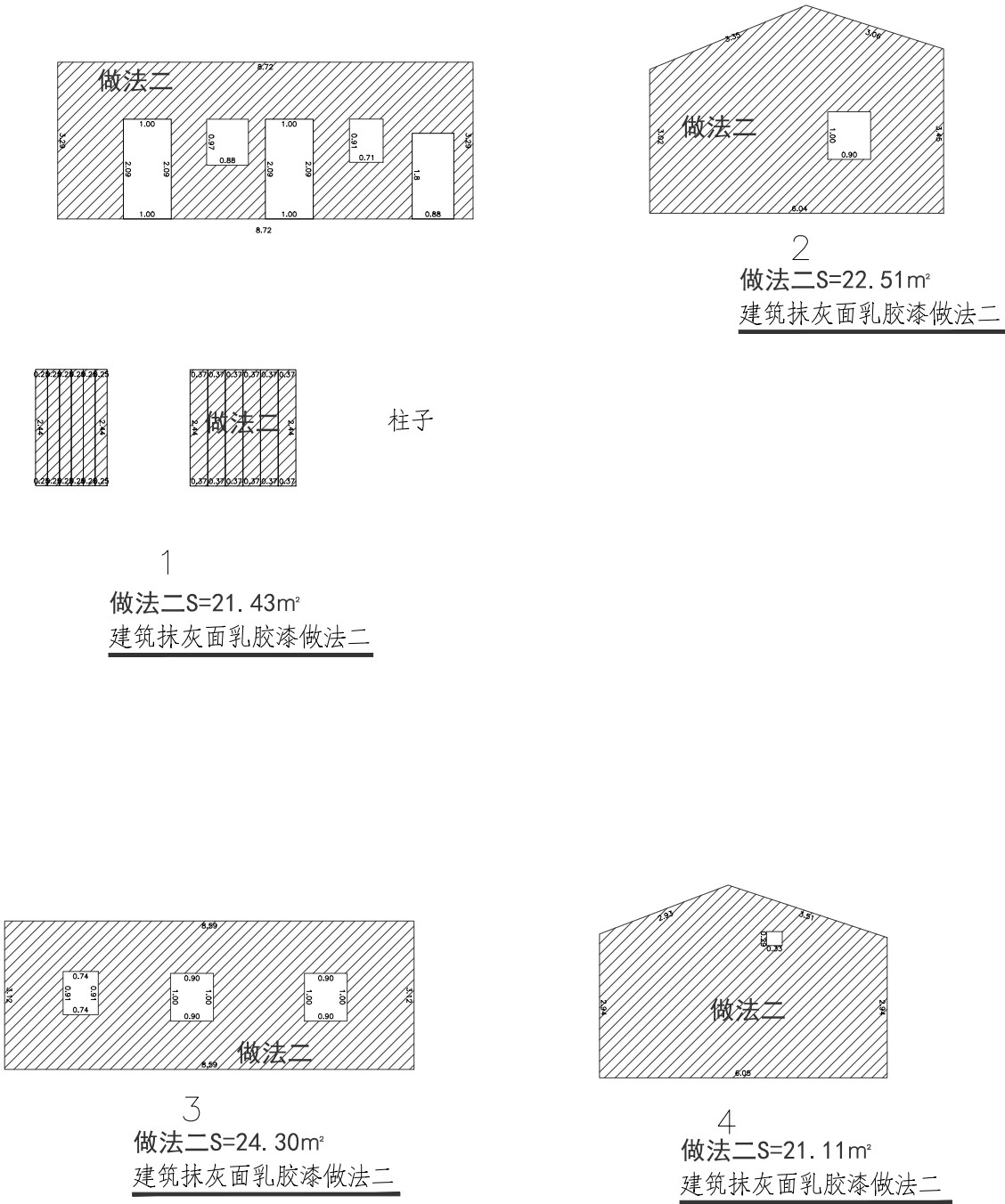

设计单位 DESIGN UNIT			
			
顺风建筑规划设计有限公司			
工程设计证书编号: A235044076			
说明 本图纸的版权, 属顺风建筑规划设计有限公司所有, 不得用于本工程以外范围. 本图纸需手续齐全方可用于施工.			
设计专用章 DESIGN APPROPRIATION CHAPTER			
注册执业章 REGISTERED SEAL			
建设单位 ORGANIZATION 韶关市曲江区小坑镇人民政府			
项目名称 ITEM NAME 曲江区第四批典型村基础设施建设及农文旅融合发展项目（小坑镇和洞村）			
子项名 SUB PROJECT			
图纸名称 DRAWING TITLE 戴屋村立面改造图			
项目负责人 PROJECT DIRECTOR	陈 晗		
审定人 APPROVED BY	梁惠卿		
专业负责人 DISCIPLINE RESPONSIBLE BY	陈 晗		
审 核 人 EXAMINED BY	梁惠卿		
校 对 人 CHECKED BY	陈 晗		
设计人 DESIGNED BY	邸 颖		
设计编号 PROJECT No.			
版次 VERSION	A	图号 DRAWING NO.	JS-07
比例 SCALE	1:100	日期 DATE	2026. 05
专业 PROFESSIONAL	建筑	图别 STATUS	施工图

专业	日期	签字	日期	专业	日期	签字	日期
方案				暖通			
建筑				给排水			
结构				电气			

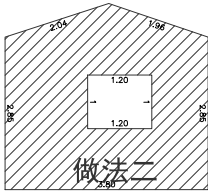

1
做法二S=10. 82m²
建筑抹灰面乳胶漆做法二

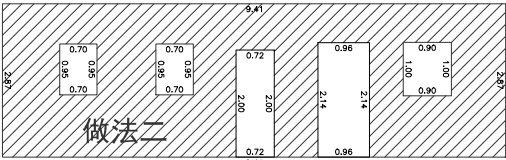

2
做法二S=21. 25m²
建筑抹灰面乳胶漆做法二

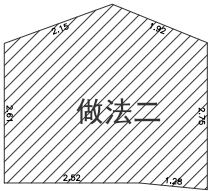

3
做法二S=11. 39m²
建筑抹灰面乳胶漆做法二

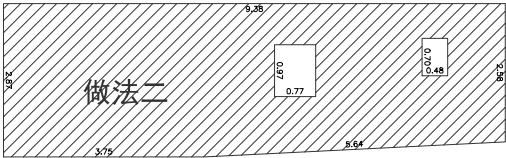

4
做法二S=25. 03m²
建筑抹灰面乳胶漆做法二

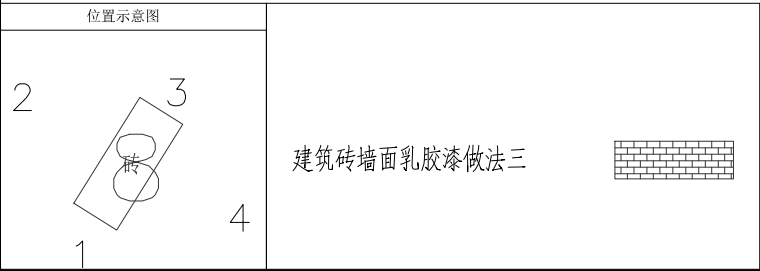

设计单位 DESIGN UNIT			
			
顺风建筑规划设计有限公司			
工程设计证书编号: A235044076			
说明 本图纸的版权, 属顺风建筑规划设计有限公司所有, 不得用于本工程以外范围. 本图纸需手续齐全方可用于施工.			
设计专用章 DESIGN APPROPRIATION CHAPTER			
注册执业章 REGISTERED SEAL			
建设单位 ORGANIZATION 韶关市曲江区小坑镇人民政府			
项目名称 ITEM NAME 曲江区第四批典型村基础设施建设及农文旅融合发展项目（小坑镇和洞村）			
子项名 SUB PROJECT			
图纸名称 DRAWING TITLE 戴屋村立面改造图			
项目负责人 PROJECT DIRECTOR	陈 晗		
审定人 APPROVED BY	梁惠卿		
专业负责人 DISCIPLINE RESPONSIBLE BY	陈 晗		
审 核 人 EXAMINED BY	梁惠卿		
校 对 人 CHECKED BY	陈 晗		
设计人 DESIGNED BY	邸 颖		
设计编号 PROJECT No.			
版次 VERSION	A	图号 DRAWING NO.	JS-08
比例 SCALE	1:100	日期 DATE	2026. 05
专业 PROFESSIONAL	建筑	图别 STATUS	施工图

专业	日期	签字	专业	日期	签字
方案			暖通		
建筑			给排水		
结构			电气		

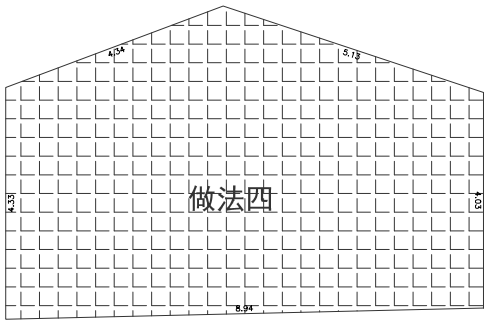

1
做法四S=44. 35m²
建筑土坯墙面乳胶漆做法四

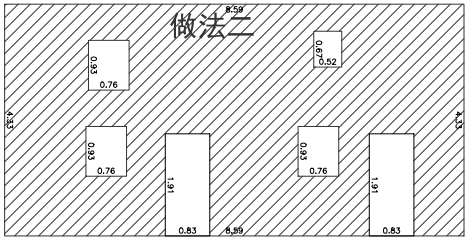

2
做法二S=31. 57m²
建筑抹灰面乳胶漆做法二

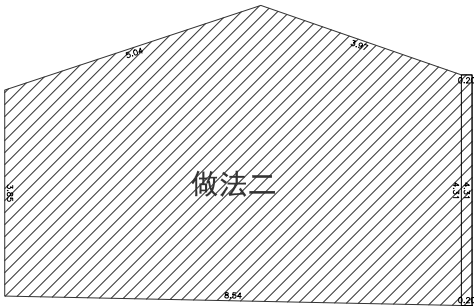

3
做法二S=41. 80m²
建筑抹灰面乳胶漆做法二

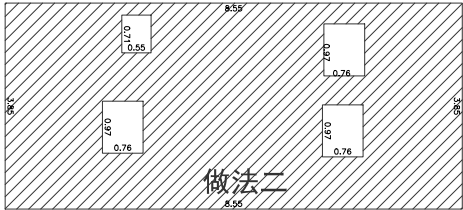

4
做法二S=30. 33m²
建筑抹灰面乳胶漆做法二

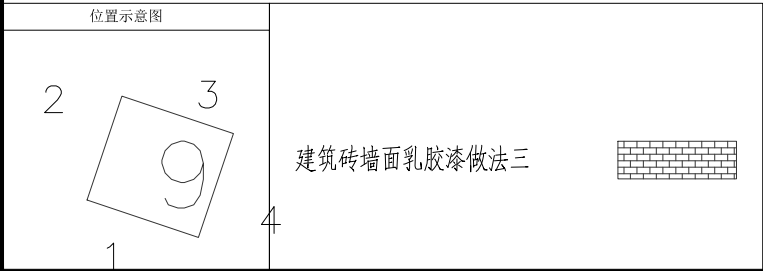

设计单位 DESIGN UNIT			
			
顺风建筑规划设计有限公司			
工程设计证书编号: A235044076			
说明 本图纸的版权, 属顺风建筑规划设计有限公司所有, 不得用于本工程以外范围. 本图纸需手续齐全方可用于施工.			
设计专用章 DESIGN APPROPRIATION CHAPTER			
注册执业章 REGISTERED SEAL			
建设单位 ORGANIZATION 韶关市曲江区小坑镇人民政府			
项目名称 ITEM NAME 曲江区第四批典型村基础设施建设及农文旅融合发展项目（小坑镇和洞村）			
子项名 SUB PROJECT			
图纸名称 DRAWING TITLE 戴屋村立面改造图			
项目负责人 PROJECT DIRECTOR	陈 晗		
审定人 APPROVED BY	梁惠卿		
专业负责人 DISCIPLINE RESPONSIBLE BY	陈 晗		
审 核 人 EXAMINED BY	梁惠卿		
校 对 人 CHECKED BY	陈 晗		
设计人 DESIGNED BY	邸 颖		
设计编号 PROJECT No.			
版次 VERSION	A	图号 DRAWING NO.	JS-09
比例 SCALE	1:100	日期 DATE	2026. 05
专业 PROFESSIONAL	建筑	图别 STATUS	施工图

日期	日期	日期	日期	日期	日期
签字	签字	签字	签字	签字	签字
专业	专业	专业	专业	专业	专业
方案	方案	方案	方案	方案	方案
建筑	建筑	建筑	建筑	建筑	建筑
结构	结构	结构	结构	结构	结构

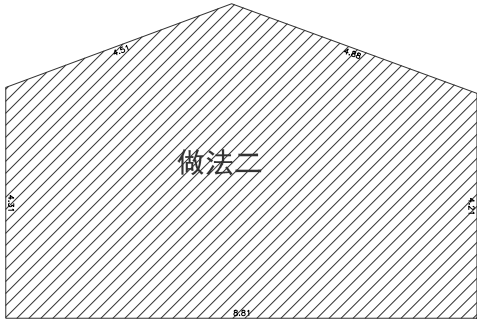

1
做法二S=44. 66m²
建筑抹灰面乳胶漆做法二

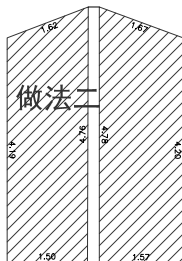
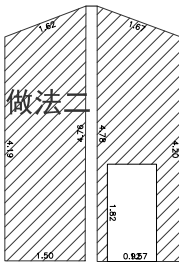
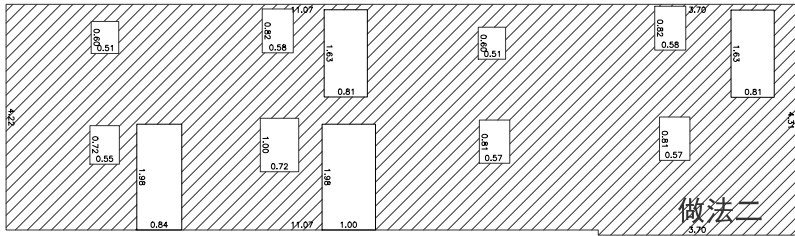

2
做法二S=78. 73m²
建筑抹灰面乳胶漆做法二

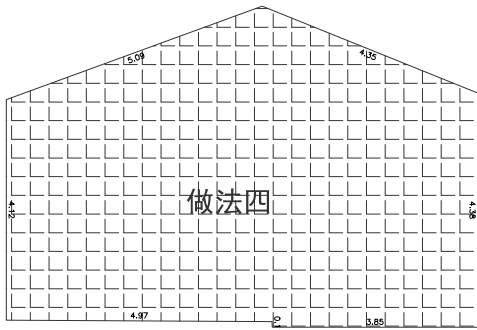

3
做法四S=44. 88m²
建筑土坯墙面乳胶漆做法四

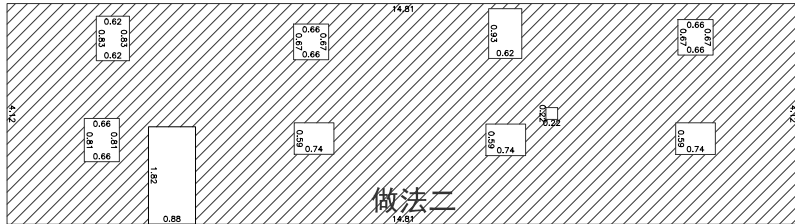

4
做法二S=55. 61m²
建筑抹灰面乳胶漆做法二

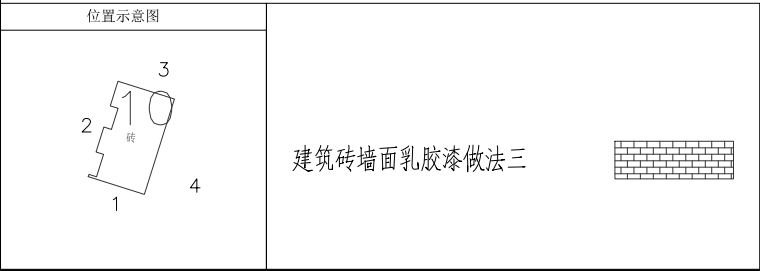

设计单位 DESIGN UNIT  顺风建筑规划设计有限公司 工程设计证书编号: A235044076			
说明 本图纸的版权, 属顺风建筑规划设计有限公司所有, 不得用于本工程以外范围. 本图纸需手续齐全方可用于施工.			
设计专用章 DESIGN APPROPRIATION CHAPTER			
注册执业章 REGISTERED SEAL			
建设单位 ORGANIZATION 韶关市曲江区小坑镇人民政府			
项目名称 ITEM NAME 曲江区第四批典型村基础设施建设及农文旅融合发展项目（小坑镇和洞村）			
子项名 SUB PROJECT			
图纸名称 DRAWING TITLE 戴屋村立面改造图			
项目负责人 PROJECT DIRECTOR	陈 晗		
审定人 APPROVED BY	梁惠卿		
专业负责人 DISCIPLINE RESPONSIBLE BY	陈 晗		
审 核 人 EXAMINED BY	梁惠卿		
校 对 人 CHECKED BY	陈 晗		
设计人 DESIGNED BY	邸 颖		
设计编号 PROJECT No.			
版次 VERSION	A	图号 DRAWING NO.	JS-10
比例 SCALE	1:100	日期 DATE	2026. 05
专业 PROFESSIONAL	建筑	图别 STATUS	施工图

日期	日期	签字	专业
			暖通
			给排水
			电气
专业	方案	签字	专业
方	案		暖通
案	建		给排水
建	筑		电气
筑	结		
构			

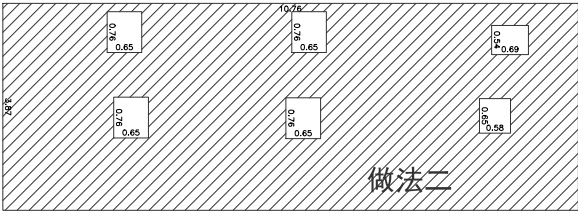

2

做法二S=38. 91m²
建筑抹灰面乳胶漆做法二

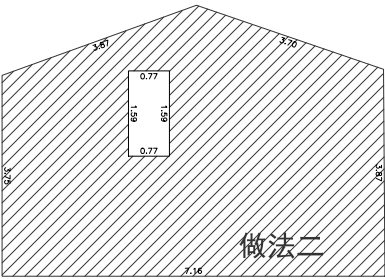

3

做法二S=30. 49m²
建筑抹灰面乳胶漆做法二

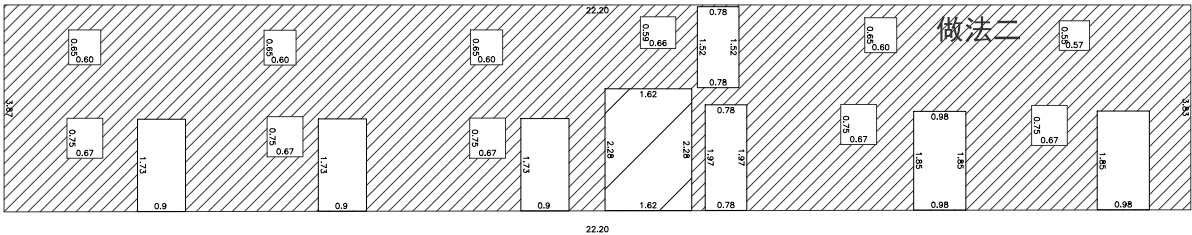

4

做法二S=65. 96m²
建筑抹灰面乳胶漆做法二

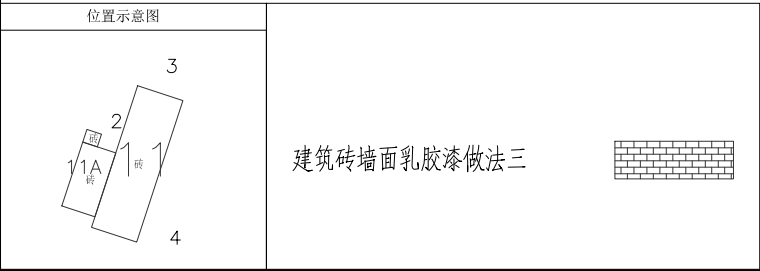

设计单位 DESIGN UNIT			
			
顺风建筑规划设计有限公司			
工程设计证书编号: A235044076			
说明 本图纸的版权, 属顺风建筑规划设计有限公司所有, 不得用于本工程以外范围. 本图纸需手续齐全方可用于施工.			
设计专用章 DESIGN APPROPRIATION CHAPTER			
注册执业章 REGISTERED SEAL			
建设单位 ORGANIZATION 韶关市曲江区小坑镇人民政府			
项目名称 ITEM NAME 曲江区第四批典型村基础设施建设及农文旅融合发展项目（小坑镇和洞村）			
子项名 SUB PROJECT			
图纸名称 DRAWING TITLE 戴屋村立面改造图			
项目负责人 PROJECT DIRECTOR	陈 晗		
审定人 APPROVED BY	梁惠卿		
专业负责人 DISCIPLINE RESPONSIBLE BY	陈 晗		
审 核 人 EXAMINED BY	梁惠卿		
校 对 人 CHECKED BY	陈 晗		
设计人 DESIGNED BY	邸 颖		
设计编号 PROJECT No.			
版次 VERSION	A	图号 DRAWING NO.	JS-11
比例 SCALE	1:100	日期 DATE	2026. 05
专业 PROFESSIONAL	建筑	图别 STATUS	施工图

专业	签字	日期	专业	签字	日期
方案			暖通		
建筑			给排水		
结构			电气		

位置示意图

2

3

4

砖

建筑砖墙面乳胶漆做法三



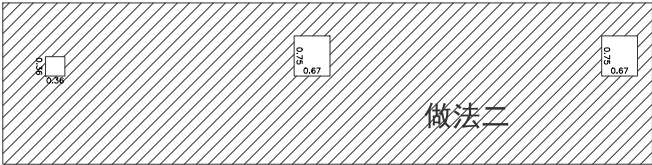

2
做法二S=35. 50m²
建筑抹灰面乳胶漆做法二

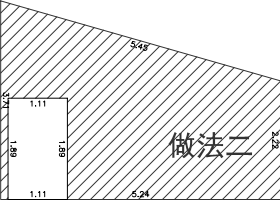

3
做法二S=13. 43m²
建筑抹灰面乳胶漆做法二

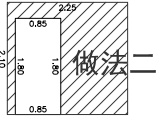

4
做法二S=3. 20m²
建筑抹灰面乳胶漆做法二

设计单位
DESIGN UNIT



顺风建筑规划设计有限公司
工程设计证书编号：A235044076

说明

本图纸的版权, 属顺风建筑规划设计有限公司所有, 不得用于本工程以外范围.
本图纸需手续齐全方可用于施工.

设计专用章
DESIGN APPROPRIATION CHAPTER

注册执业章
REGISTERED SEAL

建设单位
ORGANIZATION

韶关市曲江区小坑镇人民政府

项目名称
ITEM NAME

曲江区第四批典型村基础设施建设及农文旅融合发展项目（小坑镇和洞村）

子项名
SUB PROJECT

图纸名称
DRAWING TITLE

戴屋村立面改造图

项目负责人 PROJECT DIRECTOR	陈 晗	
审定人 APPROVED BY	梁惠卿	
专业负责人 DISCIPLINE RESPONSIBLE BY	陈 晗	
审 核 人 EXAMINED BY	梁惠卿	
校 对 人 CHECKED BY	陈 晗	
设计人 DESIGNED BY	邸 颖	

设计编号 PROJECT No.			
版次 VERSION	A	图号 DRAWING NO.	JS-12
比例 SCALE	1:100	日期 DATE	2026. 05
专业 PROFESSIONAL	建筑	图别 STATUS	施工图

日期	日期	签字	专业	暖通	给排水	电气
专业	方案	建筑	结构			

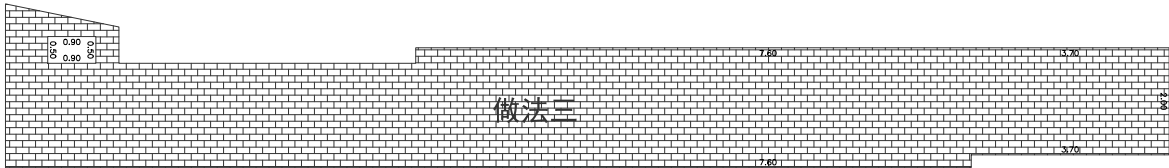

围墙
做法三S=47. 08m²
建筑砖墙面乳胶漆做法三

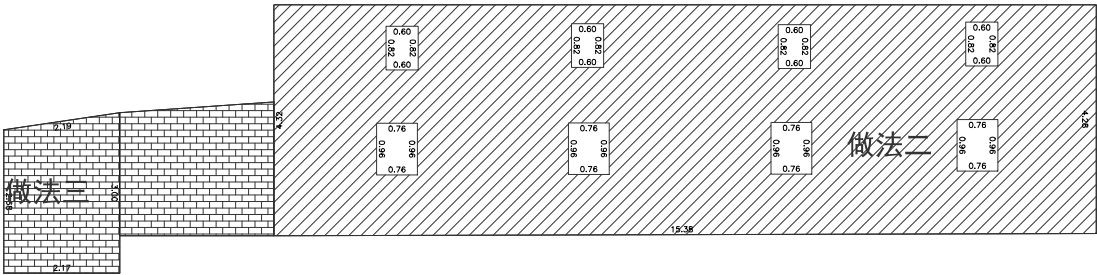

1
做法二S=61. 15m²
建筑抹灰面乳胶漆做法二

做法三S=13. 08m²
建筑砖墙面乳胶漆做法三

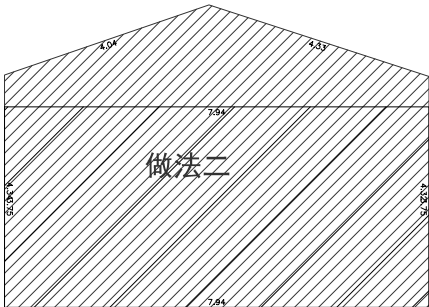
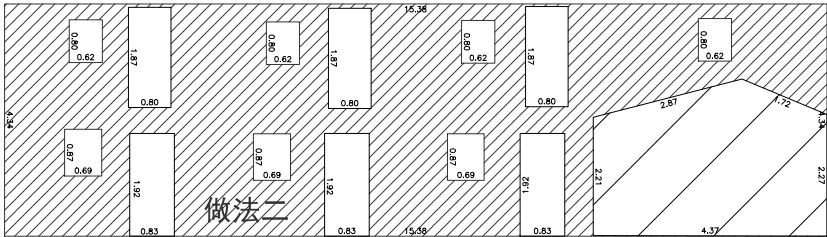

2
做法二S=39. 64m²
建筑抹灰面乳胶漆做法二

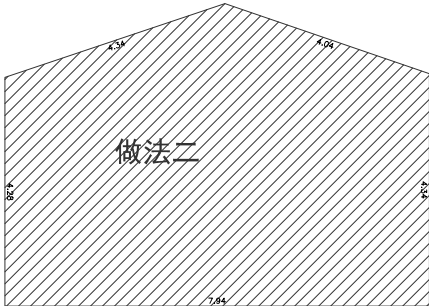

4
做法二S=39. 55m²
建筑抹灰面乳胶漆做法二

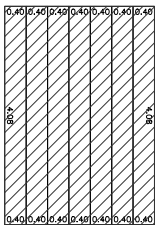
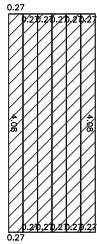

柱子

3
做法二S=60. 46m²
建筑抹灰面乳胶漆做法二

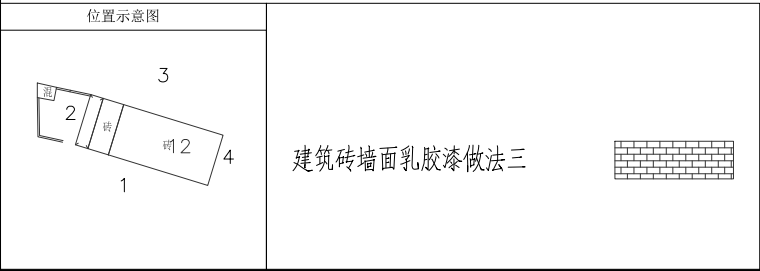

设计单位 DESIGN UNIT  顺风建筑规划设计有限公司 工程设计证书编号: A235044076			
说明 本图纸的版权, 属顺风建筑规划设计有限公司所有, 不得用于本工程以外范围. 本图纸需手续齐全方可用于施工.			
设计专用章 DESIGN APPROPRIATION CHAPTER			
注册执业章 REGISTERED SEAL			
建设单位 ORGANIZATION 韶关市曲江区小坑镇人民政府			
项目名称 ITEM NAME 曲江区第四批典型村基础设施建设及农文旅融合发展项目（小坑镇和洞村）			
子项名 SUB PROJECT			
图纸名称 DRAWING TITLE 戴屋村立面改造图			
项目负责人 PROJECT DIRECTOR	陈 晗		
审定人 APPROVED BY	梁惠卿		
专业负责人 DISCIPLINE RESPONSIBLE BY	陈 晗		
审 核 人 EXAMINED BY	梁惠卿		
校 对 人 CHECKED BY	陈 晗		
设计人 DESIGNED BY	邸 颖		
设计编号 PROJECT No.			
版次 VERSION	A	图号 DRAWING NO.	JS-13
比例 SCALE	1:100	日期 DATE	2026. 05
专业 PROFESSIONAL	建筑	图别 STATUS	施工图

专业	签字	日期	专业	签字	日期
方案			暖通		
建筑			给排水		
结构			电气		

位置示意图

2

3

1

4

13

建筑砖墙面乳胶漆做法三

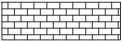



1

做法三S=4. 03m²
建筑砖墙面乳胶漆做法三

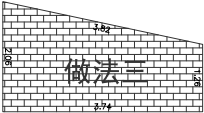

2

做法三S=6. 20m²
建筑砖墙面乳胶漆做法三

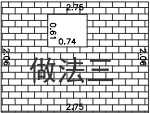

3

做法三S=5. 22m²
建筑砖墙面乳胶漆做法三

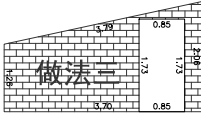

4

做法三S=4. 68m²
建筑砖墙面乳胶漆做法三

设计单位 DESIGN UNIT			
			
顺风建筑规划设计有限公司			
工程设计证书编号：A235044076			
说明 本图纸的版权, 属顺风建筑规划设计有限公司所有, 不得用于本工程以外范围. 本图纸需手续齐全方可用于施工.			
设计专用章 DESIGN APPROPRIATION CHAPTER			
注册执业章 REGISTERED SEAL			
建设单位 ORGANIZATION 韶关市曲江区小坑镇人民政府			
项目名称 ITEM NAME 曲江区第四批典型村基础设施建设及农文旅融合发展项目（小坑镇和洞村）			
子项名 SUB PROJECT			
图纸名称 DRAWING TITLE 戴屋村立面改造图			
项目负责人 PROJECT DIRECTOR	陈 晗		
审定人 APPROVED BY	梁惠卿		
专业负责人 DISCIPLINE RESPONSIBLE BY	陈 晗		
审 核 人 EXAMINED BY	梁惠卿		
校 对 人 CHECKED BY	陈 晗		
设计人 DESIGNED BY	邸 颖		
设计编号 PROJECT No.			
版次 VERSION	A	图号 DRAWING NO.	JS-15
比例 SCALE	1:100	日期 DATE	2026. 05
专业 PROFESSIONAL	建筑	图别 STATUS	施工图

专业	日期	签字	日期	专业
方案				暖通
建筑				给排水
结构				电气

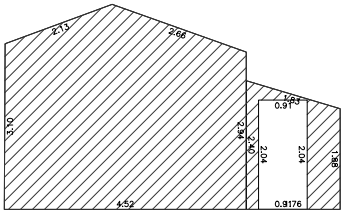

1
做法二S=17. 35m²
建筑抹灰面乳胶漆做法二

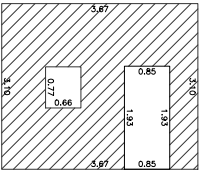

2
做法二S=9. 21m²
建筑抹灰面乳胶漆做法二

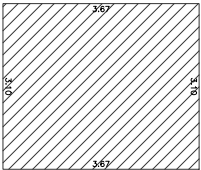

3
做法二S=11. 36m²
建筑抹灰面乳胶漆做法二

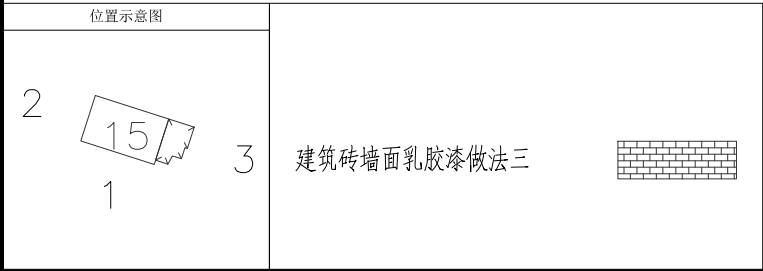

设计单位 DESIGN UNIT			
			
顺风建筑规划设计有限公司			
工程设计证书编号: A235044076			
说明 本图纸的版权, 属顺风建筑规划设计有限公司所有, 不得用于本工程以外范围. 本图纸需手续齐全方可用于施工.			
设计专用章 DESIGN APPROPRIATION CHAPTER			
注册执业章 REGISTERED SEAL			
建设单位 ORGANIZATION 韶关市曲江区小坑镇人民政府			
项目名称 ITEM NAME 曲江区第四批典型村基础设施建设及农文旅融合发展项目（小坑镇和洞村）			
子项名 SUB PROJECT			
图纸名称 DRAWING TITLE 戴屋村立面改造图			
项目负责人 PROJECT DIRECTOR	陈 晗		
审定人 APPROVED BY	梁惠卿		
专业负责人 DISCIPLINE RESPONSIBLE BY	陈 晗		
审 核 人 EXAMINED BY	梁惠卿		
校 对 人 CHECKED BY	陈 晗		
设计人 DESIGNED BY	邸 颖		
设计编号 PROJECT No.			
版次 VERSION	A	图号 DRAWING NO.	JS-17
比例 SCALE	1:100	日期 DATE	2026. 05
专业 PROFESSIONAL	建筑	图别 STATUS	施工图

专业	签字	日期	专业	签字	日期
方案			暖通		
建筑			给排水		
结构			电气		

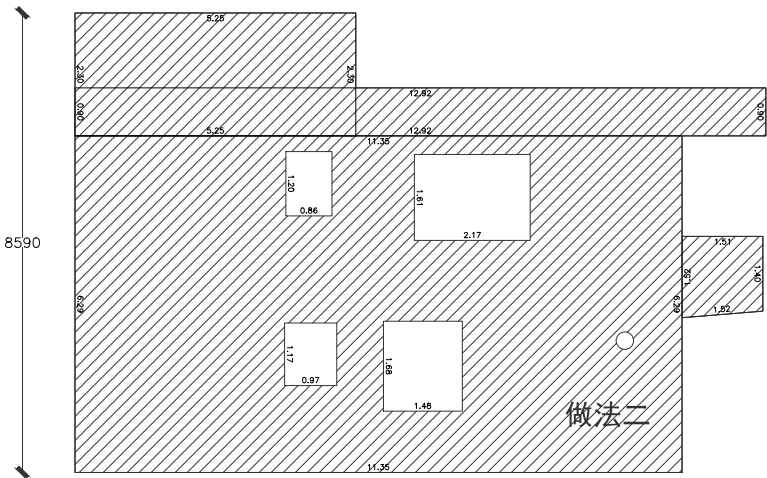

1

做法二S=54.36m²
建筑抹灰面乳胶漆做法二

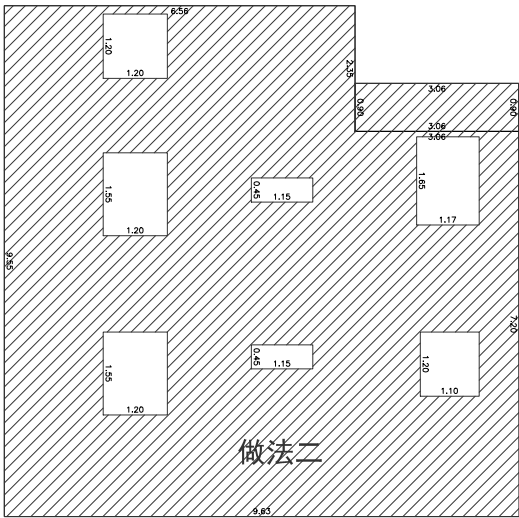

2

做法二S=78.02m²
建筑抹灰面乳胶漆做法二

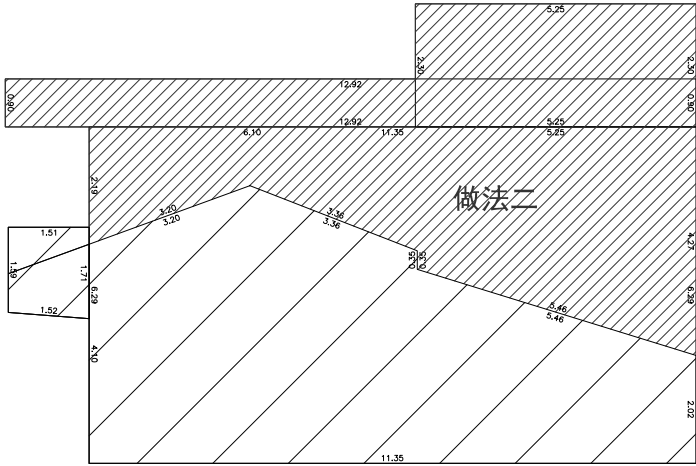

3

做法二S=47.34m²
建筑抹灰面乳胶漆做法二

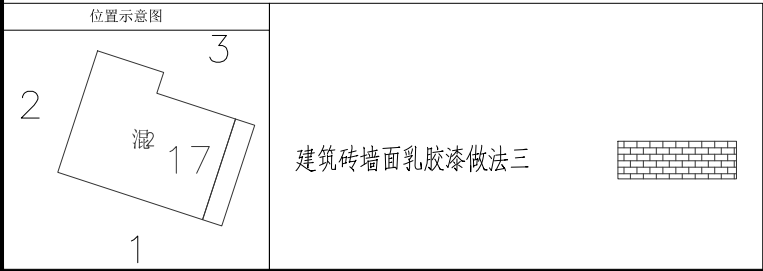

设计单位 DESIGN UNIT			
			
顺风建筑规划设计有限公司			
工程设计证书编号: A235044076			
说明 本图纸的版权, 属顺风建筑规划设计有限公司所有, 不得用于本工程以外范围. 本图纸需手续齐全方可用于施工.			
设计专用章 DESIGN APPROPRIATION CHAPTER			
注册执业章 REGISTERED SEAL			
建设单位 ORGANIZATION 韶关市曲江区小坑镇人民政府			
项目名称 ITEM NAME 曲江区第四批典型村基础设施建设及农文旅融合发展项目(小坑镇和洞村)			
子项名 SUB PROJECT			
图纸名称 DRAWING TITLE 戴屋村立面改造图			
项目负责人 PROJECT DIRECTOR	陈 晗		
审定人 APPROVED BY	梁惠卿		
专业负责人 DISCIPLINE RESPONSIBLE BY	陈 晗		
审 核 人 EXAMINED BY	梁惠卿		
校 对 人 CHECKED BY	陈 晗		
设计人 DESIGNED BY	邸 颖		
设计编号 PROJECT No.			
版次 VERSION	A	图号 DRAWING NO.	JS-19
比例 SCALE	1:100	日期 DATE	2026.05
专业 PROFESSIONAL	建筑	图别 STATUS	施工图

专业	签字	日期	专业	签字	日期
方案			暖通		
建筑			给排水		
结构			电气		

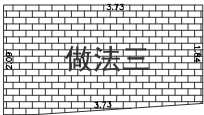

1

做法三S=7. 32m²
建筑砖墙面乳胶漆做法三

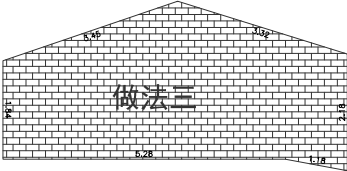

2

做法三S=15. 76m²
建筑砖墙面乳胶漆做法三

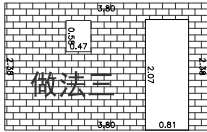

3

做法三S=7. 07m²
建筑砖墙面乳胶漆做法三

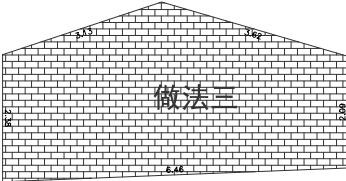

4

做法三S=17. 63m²
建筑砖墙面乳胶漆做法三

位置示意图

建筑砖墙面乳胶漆做法三

设计单位
DESIGN UNIT



顺风建筑规划设计有限公司
工程设计证书编号：A235044076

说明

本图纸的版权, 属顺风建筑规划设计有限公司所有, 不得用于本工程以外范围.
本图纸需手续齐全方可用于施工.

设计专用章
DESIGN APPROPRIATION CHAPTER

注册执业章
REGISTERED SEAL

建设单位
ORGANIZATION

韶关市曲江区小坑镇人民政府

项目名称
ITEM NAME

曲江区第四批典型村基础设施建设
及农文旅融合发展项目（小坑镇和洞村）

子项名
SUB PROJECT

图纸名称
DRAWING TITLE

戴屋村立面改造图

项目负责人 PROJECT DIRECTOR	陈 晗	
审定人 APPROVED BY	梁惠卿	
专业负责人 DISCIPLINE RESPONSIBLE BY	陈 晗	
审 核 人 EXAMINED BY	梁惠卿	
校 对 人 CHECKED BY	陈 晗	
设计人 DESIGNED BY	邸 颖	

设计编号
PROJECT No.

版次 VERSION	A	图号 DRAWING NO.	JS-20
比例 SCALE	1:100	日期 DATE	2026. 05
专业 PROFESSIONAL	建筑	图别 STATUS	施工图

专业	签字	日期	专业	签字	日期
方案			暖通		
建筑			给排水		
结构			电气		

设计单位
DESIGN UNIT



顺风建筑规划设计有限公司

工程设计证书编号：A235044076

说明

本图纸的版权, 属顺风建筑规划设计有限公司所有, 不得用于本工程以外范围.

本图纸需手续齐全方可用于施工.

设计专用章
DESIGN APPROPRIATION CHAPTER

注册执业章
REGISTERED SEAL

建设单位
ORGANIZATION

韶关市曲江区小坑镇人民政府

项目名称
ITEM NAME

曲江区第四批典型村基础设施建设及农文旅融合发展项目（小坑镇和洞村）

子项名
SUB PROJECT

图纸名称
DRAWING TITLE

戴屋村立面改造图

项目负责人 PROJECT DIRECTOR	陈 晗	
审定人 APPROVED BY	梁惠卿	
专业负责人 DISCIPLINE RESPONSIBLE BY	陈 晗	
审 核 人 EXAMINED BY	梁惠卿	
校 对 人 CHECKED BY	陈 晗	
设计人 DESIGNED BY	邸 颖	
设计编号 PROJECT No.		
版次 VERSION	A	图号 DRAWING NO.
比例 SCALE	1:100	日期 DATE
专业 PROFESSIONAL	建筑	图别 STATUS
		JS-21
		2026. 05
		施工图

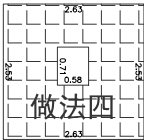

1

做法四S=6. 25m²

建筑土坯墙面乳胶漆做法四

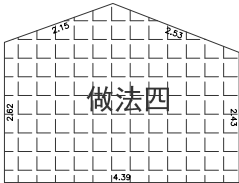

2

做法四S=12. 88m²

建筑土坯墙面乳胶漆做法四

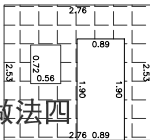

3

做法四S=4. 91m²

建筑土坯墙面乳胶漆做法四

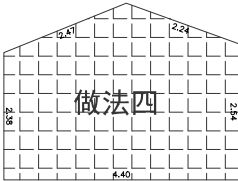

4

做法四S=12. 66m²

建筑土坯墙面乳胶漆做法四

位置示意图

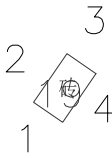

建筑砖墙面乳胶漆做法三



专业	签字	日期	专业	签字	日期
方案			暖通		
建筑			给排水		
结构			电气		

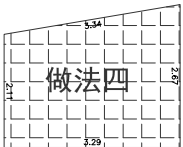

1
做法四S=7. 88m²
建筑土坯墙面乳胶漆做法四

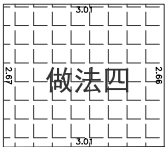

2
做法四S=8. 01m²
建筑土坯墙面乳胶漆做法四

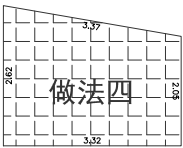

3
做法四S=7. 76m²
建筑土坯墙面乳胶漆做法四

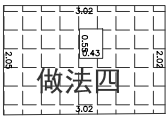

4
做法四S=5. 90m²
建筑土坯墙面乳胶漆做法四

位置示意图

3

2

1

4

建筑砖墙面乳胶漆做法三

设计单位
DESIGN UNIT

顺风建筑规划设计有限公司
工程设计证书编号：A235044076

说明

本图纸的版权, 属顺风建筑规划设计有限公司所有, 不得用于本工程以外范围.
本图纸需手续齐全方可用于施工.

设计专用章
DESIGN APPROPRIATION CHAPTER

注册执业章
REGISTERED SEAL

建设单位
ORGANIZATION

韶关市曲江区小坑镇人民政府

项目名称
ITEM NAME

曲江区第四批典型村基础设施建设及农文旅融合发展项目（小坑镇和洞村）

子项名
SUB PROJECT

图纸名称
DRAWING TITLE

戴屋村立面改造图

项目负责人
PROJECT DIRECTOR

陈 晗

审定人
APPROVED BY

梁惠卿

专业负责人
DISCIPLINE RESPONSIBLE BY

陈 晗

审 核 人
EXAMINED BY

梁惠卿

校 对 人
CHECKED BY

陈 晗

设计人
DESIGNED BY

邸 颖

设计编号
PROJECT No.

版次
VERSION

A

图号
DRAWING NO.

JS-22

比例
SCALE

1:100

日期
DATE

2026. 05

专业
PROFESSIONAL

建筑

图别
STATUS

施工图

专业	签字	日期	专业	签字	日期
方案			暖通		
建筑			给排水		
结构			电气		

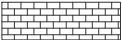
位置示意图	
<div><div><div>3</div><div>2</div><div>1</div><div>4</div></div><div>砖</div></div> <div>建筑砖墙面乳胶漆做法三</div> <div></div>	

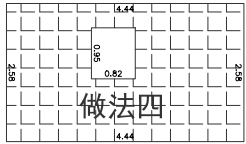

1

做法四S=10. 69m²
建筑土坯墙面乳胶漆做法四

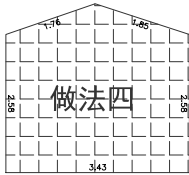

2

做法四S=9. 85m²
建筑土坯墙面乳胶漆做法四

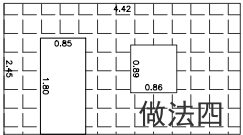

3

做法四S=8. 53m²
建筑土坯墙面乳胶漆做法四

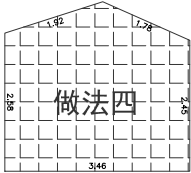

4

做法四S=9. 84m²
建筑土坯墙面乳胶漆做法四

设计单位 DESIGN UNIT <div></div> 顺风建筑规划设计有限公司 工程设计证书编号：A235044076			
说明 本图纸的版权, 属顺风建筑规划设计有限公司所有, 不得用于本工程以外范围. 本图纸需手续齐全方可用于施工.			
设计专用章 DESIGN APPROPRIATION CHAPTER			
注册执业章 REGISTERED SEAL			
建设单位 ORGANIZATION 韶关市曲江区小坑镇人民政府			
项目名称 ITEM NAME 曲江区第四批典型村基础设施建设及农文旅融合发展项目（小坑镇和洞村）			
子项名 SUB PROJECT			
图纸名称 DRAWING TITLE 戴屋村立面改造图			
项目负责人 PROJECT DIRECTOR	陈 晗		
审定人 APPROVED BY	梁惠卿		
专业负责人 DISCIPLINE RESPONSIBLE BY	陈 晗		
审 核 人 EXAMINED BY	梁惠卿		
校 对 人 CHECKED BY	陈 晗		
设计人 DESIGNED BY	邸 颖		
设计编号 PROJECT No.			
版次 VERSION	A	图号 DRAWING NO.	JS-23
比例 SCALE	1:100	日期 DATE	2026. 05
专业 PROFESSIONAL	建筑	图别 STATUS	施工图

专业	日期	签字	日期	专业
方案				暖通
建筑				给排水
结构				电气

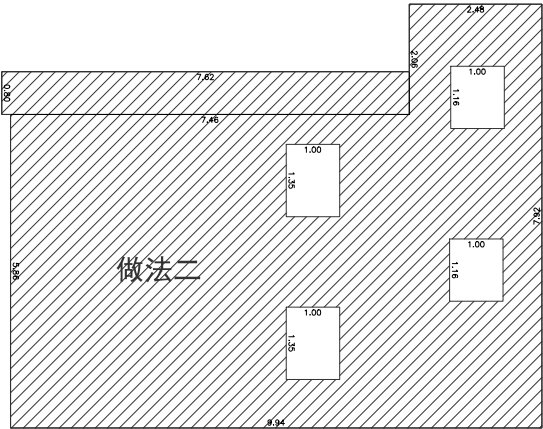
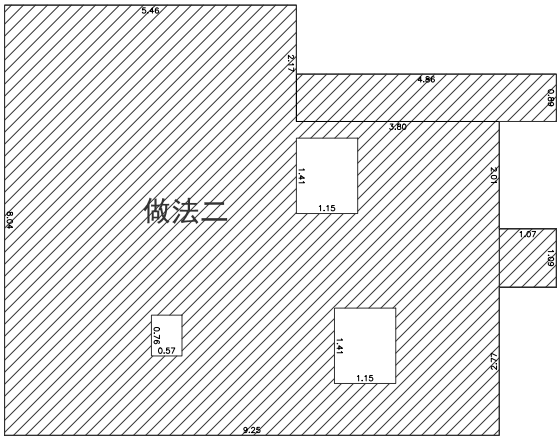

3

做法二S=67.97m²
建筑抹灰面乳胶漆做法二

4

做法二S=64.43m²
建筑抹灰面乳胶漆做法二

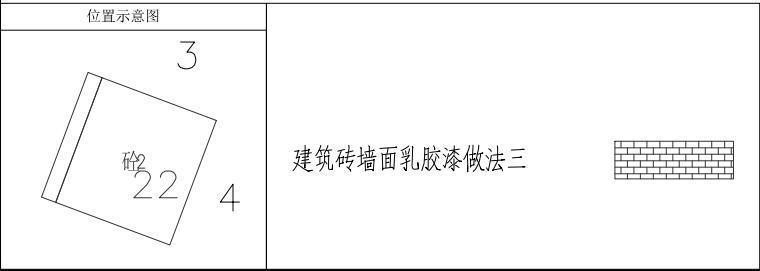

设计单位 DESIGN UNIT			
			
顺风建筑规划设计有限公司			
工程设计证书编号: A235044076			
说明 本图纸的版权, 属顺风建筑规划设计有限公司所有, 不得用于本工程以外范围. 本图纸需手续齐全方可用于施工.			
设计专用章 DESIGN APPROPRIATION CHAPTER			
注册执业章 REGISTERED SEAL			
建设单位 ORGANIZATION 韶关市曲江区小坑镇人民政府			
项目名称 ITEM NAME 曲江区第四批典型村基础设施建设及农文旅融合发展项目（小坑镇和洞村）			
子项名 SUB PROJECT			
图纸名称 DRAWING TITLE 戴屋村立面改造图			
项目负责人 PROJECT DIRECTOR	陈 晗		
审定人 APPROVED BY	梁惠卿		
专业负责人 DISCIPLINE RESPONSIBLE BY	陈 晗		
审 核 人 EXAMINED BY	梁惠卿		
校 对 人 CHECKED BY	陈 晗		
设计人 DESIGNED BY	邸 颖		
设计编号 PROJECT No.			
版次 VERSION	A	图号 DRAWING NO.	JS-24
比例 SCALE	1:100	日期 DATE	2026.05
专业 PROFESSIONAL	建筑	图别 STATUS	施工图

专业	日期	签字	日期	专业
方案				暖通
建筑				给排水
结构				电气

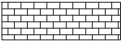
位置示意图	
<div><div>1234</div><div>建筑砖墙面乳胶漆做法三</div><div></div></div>	

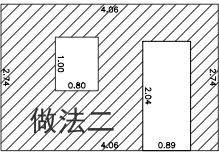

1
做法二S=8. 48m²
建筑抹灰面乳胶漆做法二

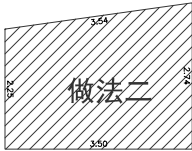

2
做法二S=8. 72m²
建筑抹灰面乳胶漆做法二



3
做法二S=9. 12m²
建筑抹灰面乳胶漆做法二

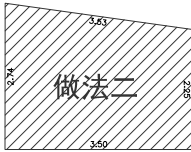

4
做法二S=8. 72m²
建筑抹灰面乳胶漆做法二

设计单位 DESIGN UNIT			
			
顺风建筑规划设计有限公司			
工程设计证书编号：A235044076			
说明 本图纸的版权, 属顺风建筑规划设计有限公司所有, 不得用于本工程以外范围. 本图纸需手续齐全方可用于施工.			
设计专用章 DESIGN APPROPRIATION CHAPTER			
注册执业章 REGISTERED SEAL			
建设单位 ORGANIZATION 韶关市曲江区小坑镇人民政府			
项目名称 ITEM NAME 曲江区第四批典型村基础设施建设及农文旅融合发展项目（小坑镇和洞村）			
子项名 SUB PROJECT			
图纸名称 DRAWING TITLE 戴屋村立面改造图			
项目负责人 PROJECT DIRECTOR	陈 晗		
审定人 APPROVED BY	梁惠卿		
专业负责人 DISCIPLINE RESPONSIBLE BY	陈 晗		
审 核 人 EXAMINED BY	梁惠卿		
校 对 人 CHECKED BY	陈 晗		
设计人 DESIGNED BY	邸 颖		
设计编号 PROJECT No.			
版次 VERSION	A	图号 DRAWING NO.	JS-25
比例 SCALE	1:100	日期 DATE	2026. 05
专业 PROFESSIONAL	建筑	图别 STATUS	施工图

专业	签字	日期	专业	签字	日期
方案			暖通		
建筑			给排水		
结构			电气		

位置示意图	
<div><div><div>3</div><div>2</div><div>1</div><div>4</div></div><div>2</div><div>2</div><div>4</div></div> <div>建筑砖墙面乳胶漆做法三</div> <div><div></div></div>	

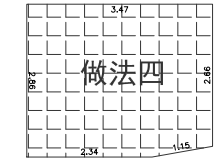

1
做法四S=9.81m²
建筑土坯墙面乳胶漆做法四

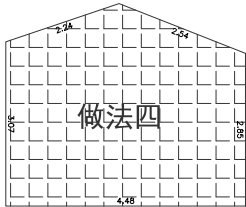

2
做法四S=15.12m²
建筑土坯墙面乳胶漆做法四

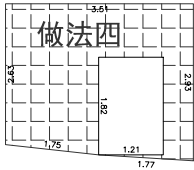

3
做法四S=7.65m²
建筑土坯墙面乳胶漆做法四

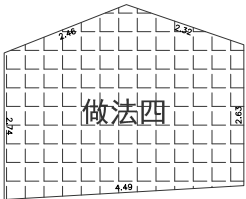

4
做法四S=13.90m²
建筑土坯墙面乳胶漆做法四

设计单位 DESIGN UNIT			
<div></div> <div>顺风建筑规划设计有限公司</div> <div>工程设计证书编号：A235044076</div>			
说明 本图纸的版权, 属顺风建筑规划设计有限公司所有, 不得用于本工程以外范围. 本图纸需手续齐全方可用于施工.			
设计专用章 DESIGN APPROPRIATION CHAPTER			
注册执业章 REGISTERED SEAL			
建设单位 ORGANIZATION 韶关市曲江区小坑镇人民政府			
项目名称 ITEM NAME 曲江区第四批典型村基础设施建设及农文旅融合发展项目（小坑镇和洞村）			
子项名 SUB PROJECT			
图纸名称 DRAWING TITLE 戴屋村立面改造图			
项目负责人 PROJECT DIRECTOR	陈 晗		
审定人 APPROVED BY	梁惠卿		
专业负责人 DISCIPLINE RESPONSIBLE BY	陈 晗		
审 核 人 EXAMINED BY	梁惠卿		
校 对 人 CHECKED BY	陈 晗		
设计人 DESIGNED BY	邸 颖		
设计编号 PROJECT No.			
版次 VERSION	A	图号 DRAWING NO.	JS-26
比例 SCALE	1:100	日期 DATE	2026.05
专业 PROFESSIONAL	建筑	图别 STATUS	施工图

专业	日期	签字	日期	专业
方案				暖通
建筑				给排水
结构				电气

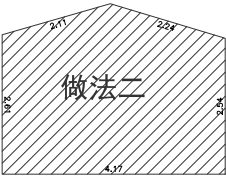

1

做法二S=12. 02m²
建筑抹灰面乳胶漆做法二

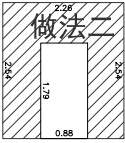

2

做法二S=4. 19m²
建筑抹灰面乳胶漆做法二

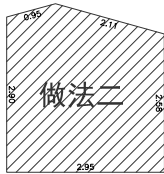

3

做法二S=8. 60m²
建筑抹灰面乳胶漆做法二

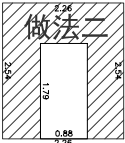

4

做法二S=4. 19m²
建筑抹灰面乳胶漆做法二

位置示意图	
<div>3 2 4 1</div> <div>建筑砖墙面乳胶漆做法三</div> <div></div>	

设计单位 DESIGN UNIT			
			
顺风建筑规划设计有限公司			
工程设计证书编号：A235044076			
说明 本图纸的版权, 属顺风建筑规划设计有限公司所有, 不得用于本工程以外范围. 本图纸需手续齐全方可用于施工.			
设计专用章 DESIGN APPROPRIATION CHAPTER			
注册执业章 REGISTERED SEAL			
建设单位 ORGANIZATION 韶关市曲江区小坑镇人民政府			
项目名称 ITEM NAME 曲江区第四批典型村基础设施建设及农文旅融合发展项目（小坑镇和洞村）			
子项名 SUB PROJECT			
图纸名称 DRAWING TITLE 戴屋村立面改造图			
项目负责人 PROJECT DIRECTOR	陈 晗		
审定人 APPROVED BY	梁惠卿		
专业负责人 DISCIPLINE RESPONSIBLE BY	陈 晗		
审 核 人 EXAMINED BY	梁惠卿		
校 对 人 CHECKED BY	陈 晗		
设计人 DESIGNED BY	邸 颖		
设计编号 PROJECT No.			
版次 VERSION	A	图号 DRAWING NO.	JS-27
比例 SCALE	1:100	日期 DATE	2026. 05
专业 PROFESSIONAL	建筑	图别 STATUS	施工图

专业	日期	签字	日期	专业
方案				暖通
建筑				给排水
结构				电气

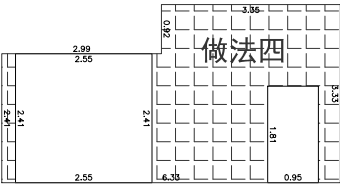

1

做法四S=10. 48m²
建筑土坯墙面乳胶漆做法四

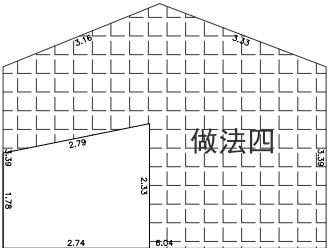

2

做法四S=18. 44m²
建筑土坯墙面乳胶漆做法四

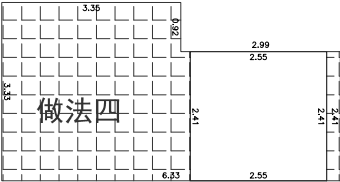

3

做法四S=12. 20m²
建筑土坯墙面乳胶漆做法四

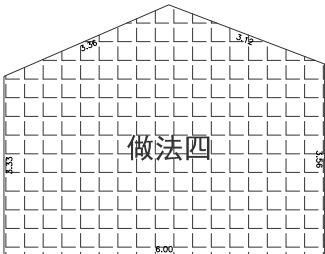

4

做法四S=24. 32m²
建筑土坯墙面乳胶漆做法四

位置示意图	
	<p>建筑砖墙面乳胶漆做法三</p>

设计单位 DESIGN UNIT			
			
顺风建筑规划设计有限公司			
工程设计证书编号: A235044076			
说明 本图纸的版权, 属顺风建筑规划设计有限公司所有, 不得用于本工程以外范围. 本图纸需手续齐全方可用于施工.			
设计专用章 DESIGN APPROPRIATION CHAPTER			
注册执业章 REGISTERED SEAL			
建设单位 ORGANIZATION 韶关市曲江区小坑镇人民政府			
项目名称 ITEM NAME 曲江区第四批典型村基础设施建设及农文旅融合发展项目（小坑镇和洞村）			
子项名 SUB PROJECT			
图纸名称 DRAWING TITLE 戴屋村立面改造图			
项目负责人 PROJECT DIRECTOR	陈 晗		
审定人 APPROVED BY	梁惠卿		
专业负责人 DISCIPLINE RESPONSIBLE BY	陈 晗		
审 核 人 EXAMINED BY	梁惠卿		
校 对 人 CHECKED BY	陈 晗		
设计人 DESIGNED BY	邸 颖		
设计编号 PROJECT No.			
版次 VERSION	A	图号 DRAWING NO.	JS-28
比例 SCALE	1:100	日期 DATE	2026. 05
专业 PROFESSIONAL	建筑	图别 STATUS	施工图

专业	签字	日期	专业	签字	日期
方案			暖通		
建筑			给排水		
结构			电气		

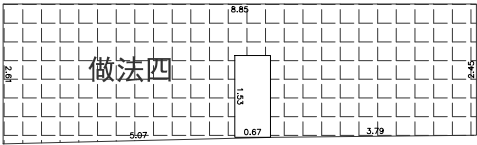

1
做法四S=21. 27m²
建筑土坯墙面乳胶漆做法四

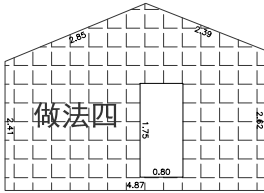

2
做法四S=13. 19m²
建筑土坯墙面乳胶漆做法四

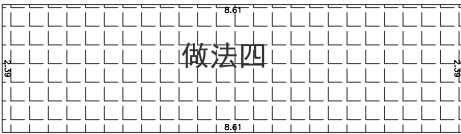

3
做法四S=20. 58m²
建筑土坯墙面乳胶漆做法四

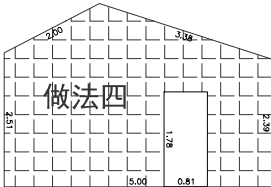

4
做法四S=13. 21m²
建筑土坯墙面乳胶漆做法四

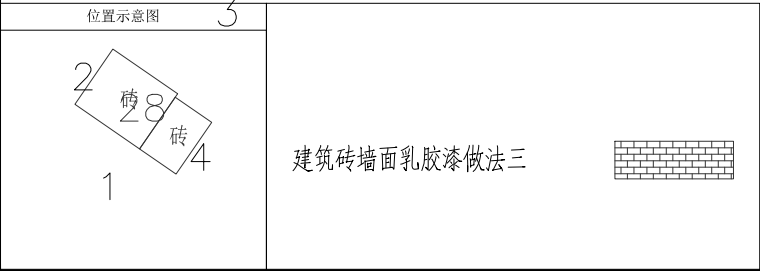

设计单位 DESIGN UNIT			
			
顺风建筑规划设计有限公司			
工程设计证书编号: A235044076			
说明 本图纸的版权, 属顺风建筑规划设计有限公司所有, 不得用于本工程以外范围. 本图纸需手续齐全方可用于施工.			
设计专用章 DESIGN APPROPRIATION CHAPTER			
注册执业章 REGISTERED SEAL			
建设单位 ORGANIZATION 韶关市曲江区小坑镇人民政府			
项目名称 ITEM NAME 曲江区第四批典型村基础设施建设及农文旅融合发展项目（小坑镇和洞村）			
子项名 SUB PROJECT			
图纸名称 DRAWING TITLE 戴屋村立面改造图			
项目负责人 PROJECT DIRECTOR	陈 晗		
审定人 APPROVED BY	梁惠卿		
专业负责人 DISCIPLINE RESPONSIBLE BY	陈 晗		
审 核 人 EXAMINED BY	梁惠卿		
校 对 人 CHECKED BY	陈 晗		
设计人 DESIGNED BY	邸 颖		
设计编号 PROJECT No.			
版次 VERSION	A	图号 DRAWING NO.	JS-30
比例 SCALE	1:100	日期 DATE	2026. 05
专业 PROFESSIONAL	建筑	图别 STATUS	施工图

日期	日期	签字	签字	专业	日期	签字	专业
				暖通			暖通
				给排水			给排水
				电气			电气
专业	方案	建筑	结构				

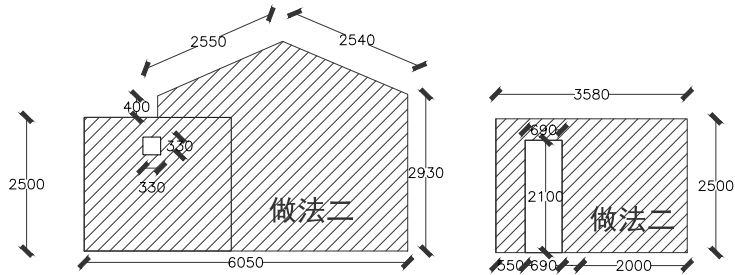

2-1

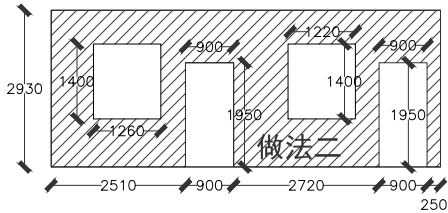

2-2

做法二S=41. 10m²
建筑抹灰面乳胶漆做法二

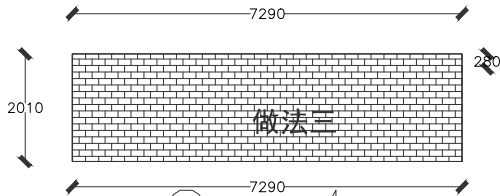

2-4

做法三S=32. 83m²
建筑砖墙面乳胶漆做法三

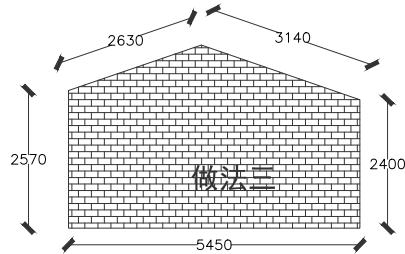

2-3

做法三S=16. 09m²
建筑砖墙面乳胶漆做法三

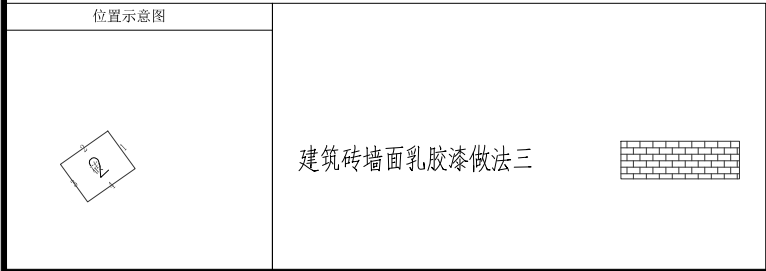

设计单位 DESIGN UNIT			
			
顺风建筑规划设计有限公司			
工程设计证书编号: A235044076			
说明 本图纸的版权, 属顺风建筑规划设计有限公司所有, 不得用于本工程以外范围. 本图纸需手续齐全方可用于施工.			
设计专用章 DESIGN APPROPRIATION CHAPTER			
注册执业章 REGISTERED SEAL			
建设单位 ORGANIZATION 韶关市曲江区小坑镇人民政府			
项目名称 ITEM NAME 曲江区第四批典型村基础设施建设及文旅融合发展项目（小坑镇和洞村）			
子项名 SUB PROJECT			
图纸名称 DRAWING TITLE 下寨村二立面改造图			
项目负责人 PROJECT DIRECTOR	陈 晗		
审定人 APPROVED BY	梁惠卿		
专业负责人 DISCIPLINE RESPONSIBLE BY	陈 晗		
审 核 人 EXAMINED BY	梁惠卿		
校 对 人 CHECKED BY	陈 晗		
设计人 DESIGNED BY	邸 颖		
设计编号 PROJECT No.			
版次 VERSION	A	图号 DRAWING NO.	JS-02
比例 SCALE	1:100	日期 DATE	2026. 05
专业 PROFESSIONAL	建筑	图别 STATUS	施工图

日期	日期	签字	专业	日期	签字	专业
			暖通			给排水
			电气			
专业	方案	建筑	结构			

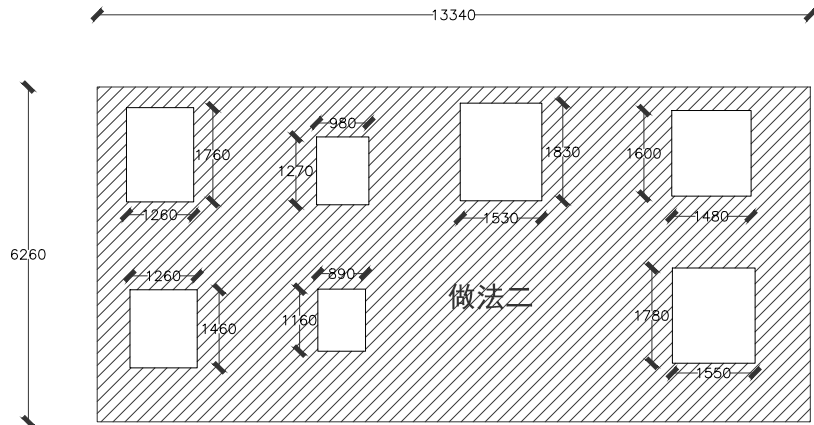

1
做法二S=69.22m²
建筑抹灰面乳胶漆做法二

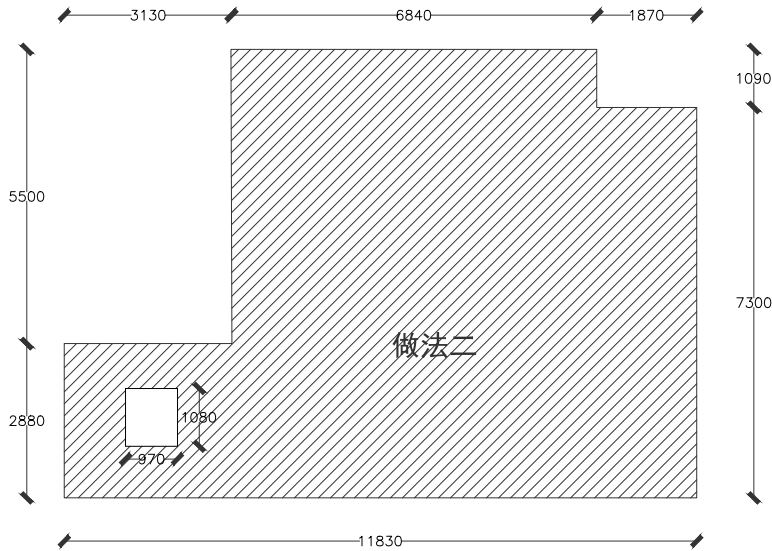

3
做法二S=78.89m²
建筑抹灰面乳胶漆做法二

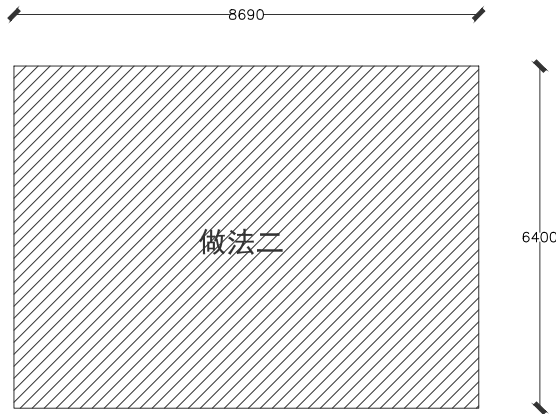

2
做法二S=55.59m²
建筑抹灰面乳胶漆做法二

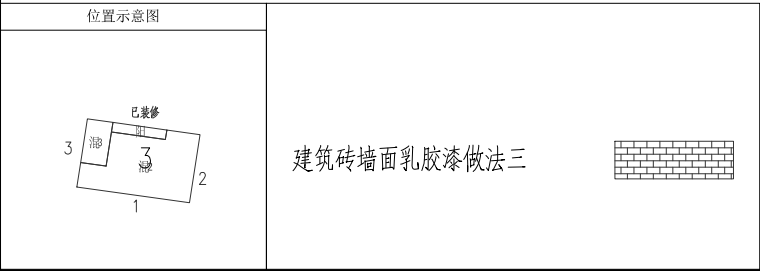

设计单位 DESIGN UNIT <div>顺风建筑规划设计有限公司</div> <div>工程设计证书编号：A235044076</div>			
说明 本图纸的版权, 属顺风建筑规划设计有限公司所有, 不得用于本工程以外范围. 本图纸需手续齐全方可用于施工.			
设计专用章 DESIGN APPROPRIATION CHAPTER			
注册执业章 REGISTERED SEAL			
建设单位 ORGANIZATION 韶关市曲江区小坑镇人民政府			
项目名称 ITEM NAME 曲江区第四批典型村基础设施建设及农文旅融合发展项目（小坑镇和洞村）			
子项名 SUB PROJECT			
图纸名称 DRAWING TITLE 下寨村二立面改造图			
项目负责人 PROJECT DIRECTOR	陈 晗	陈 晗	
审定人 APPROVED BY	梁惠卿	梁惠卿	
专业负责人 DISCIPLINE RESPONSIBLE BY	陈 晗	陈 晗	
审 核 人 EXAMINED BY	梁惠卿	梁惠卿	
校 对 人 CHECKED BY	陈 晗	陈 晗	
设计人 DESIGNED BY	邸 颖	邸 颖	
设计编号 PROJECT No.			
版次 VERSION	A	图号 DRAWING NO.	JS-03
比例 SCALE	1:100	日期 DATE	2026. 05
专业 PROFESSIONAL	建筑	图别 STATUS	施工图

日期	签字	专业	日期	签字	专业
		暖通			给排水
		电气			
专业	方案	建筑	专业	方案	建筑
		结构			结构

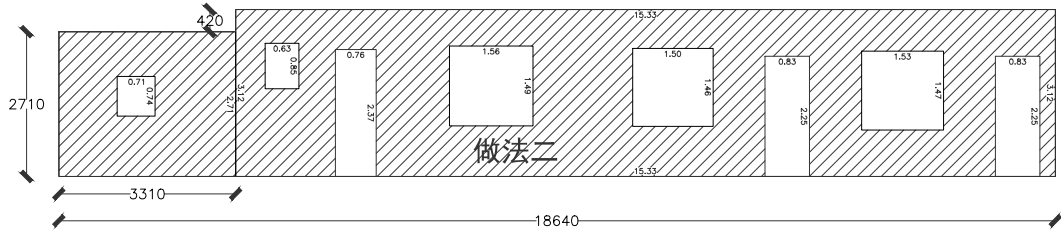

1
做法二S=43. 43m²
建筑抹灰面乳胶漆做法二

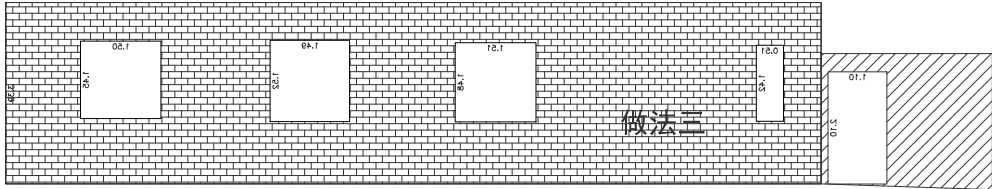

3
做法二S=5. 65m²
建筑抹灰面乳胶漆做法二
做法三S=44. 29m²
建筑砖墙面乳胶漆做法三

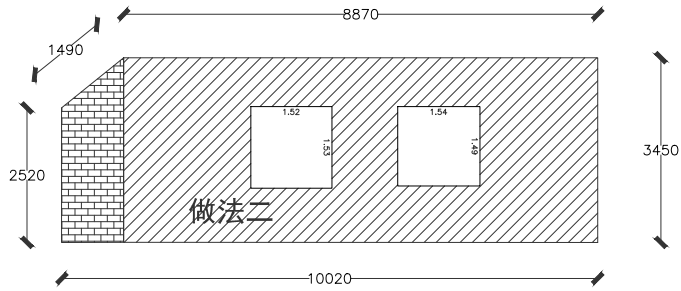

2
做法二S=25. 99m²
建筑抹灰面乳胶漆做法二
做法三S=3. 46m²
建筑砖墙面乳胶漆做法三

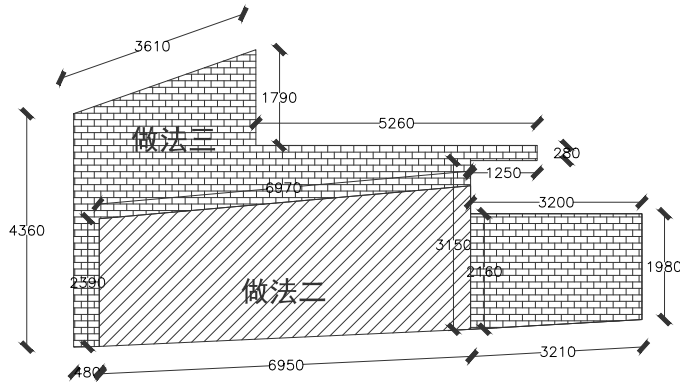

4
做法二S=17. 62m²
建筑抹灰面乳胶漆做法二
做法三S=20. 21m²
建筑砖墙面乳胶漆做法三

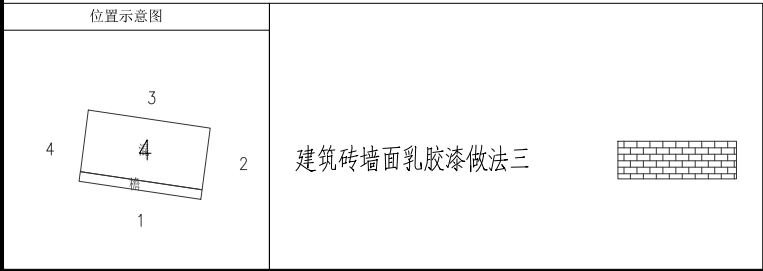

设计单位
DESIGN UNIT



顺风建筑规划设计有限公司

工程设计证书编号: A235044076

说明

本图纸的版权, 属顺风建筑规划设计有限公司所有, 不得用于本工程以外范围.

本图纸需手续齐全方可用于施工.

设计专用章
DESIGN APPROPRIATION CHAPTER

注册执业章
REGISTERED SEAL

建设单位
ORGANIZATION

韶关市曲江区小坑镇人民政府

项目名称
ITEM NAME

曲江区第四批典型村基础设施建设及文旅融合发展项目（小坑镇和洞村）

子项名
SUB PROJECT







图纸名称
DRAWING TITLE

下寨村二立面改造图

项目负责人 PROJECT DIRECTOR	陈 晗		
审定人 APPROVED BY	梁惠卿		
专业负责人 DISCIPLINE RESPONSIBLE BY	陈 晗		
审 核 人 EXAMINED BY	梁惠卿		
校 对 人 CHECKED BY	陈 晗		
设计人 DESIGNED BY	邸 颖		
设计编号 PROJECT No.			
版次 VERSION	A	图号 DRAWING NO.	JS-04
比例 SCALE	1:100	日期 DATE	2026. 05
专业 PROFESSIONAL	建筑	图别 STATUS	施工图

建筑	暖通		
结构	给排水		
电气	工艺		
暖通	自控		



设计单位 DESIGN UNIT			
<div></div> <div>顺风建筑规划设计有限公司</div> <div>工程设计证书编号: A235044076</div>			
说明 本图纸的版权,属顺风建筑规划设计有限公司所有,不得用于本工程以外范围。 本图纸需手续齐全方可用于施工。			
设计专用章 DESIGN APPROPRIATION CHAPTER			
注册执业章 REGISTERED SEAL			
建设单位 建设单位 韶关市曲江区小坑镇人民政府			
项目名称 曲江区第四批典型村基础设施建设 及文旅融合发展项目(小坑镇和洞村)			
子项名称 SUB PROJECT			
图纸名称 DRAWING TITLE 下寨村二平面图			
项目负责人 PROJECT DIRECTOR	陈 晗		
审定人 APPROVED BY	梁惠卿		
专业负责人 DISCIPLINE RESPONSIBLE BY	陈 晗		
审 核 人 EXAMINED BY	梁惠卿		
校 对 人 CHECKED BY	陈 晗		
设计人 DESIGNED BY	邸 颖		
设计编号 PROJECT NO.			
版次 VERSION	A	图号 DRAWING NO.	ZP-05
比例 SCALE	1:100	日期 DATE	2026.05
专业 PROFESSIONAL	建筑	图别 STATUS	施工图

日期	签字	专业	日期	签字	专业
		暖通			给排水
		电气			
专业	方案	建筑	专业	方案	建筑
		结构			结构

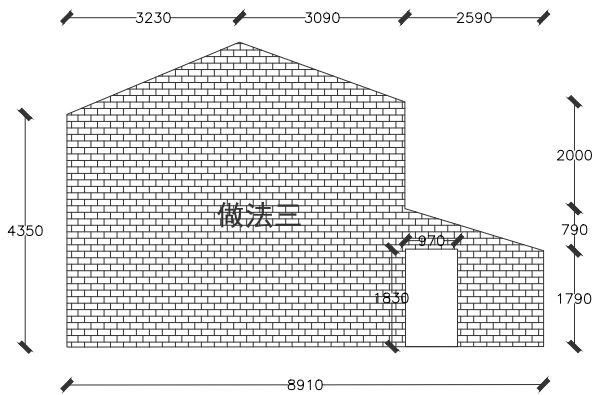

做法三S=36.00m²
建筑砖墙面乳胶漆做法三

—1

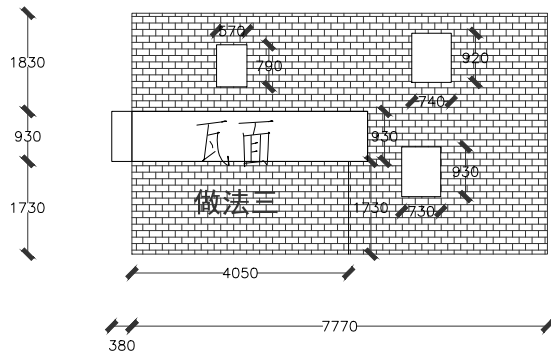

做法三S=29.07m²
建筑砖墙面乳胶漆做法三

—2

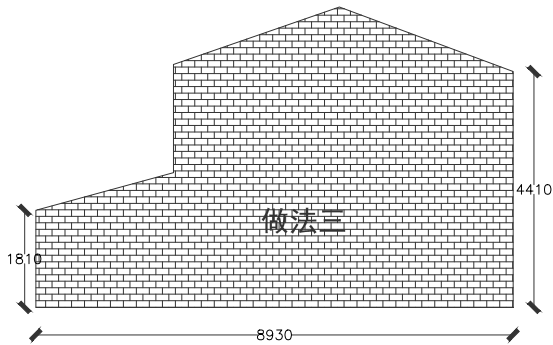

做法三S=37.63m²
建筑砖墙面乳胶漆做法三

—3

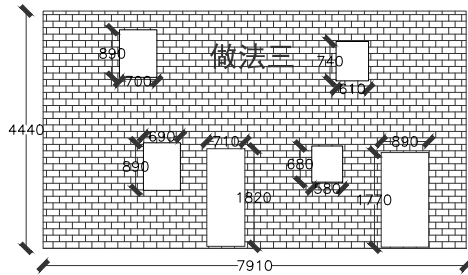

做法三S=30.16m²
建筑砖墙面乳胶漆做法三

—4

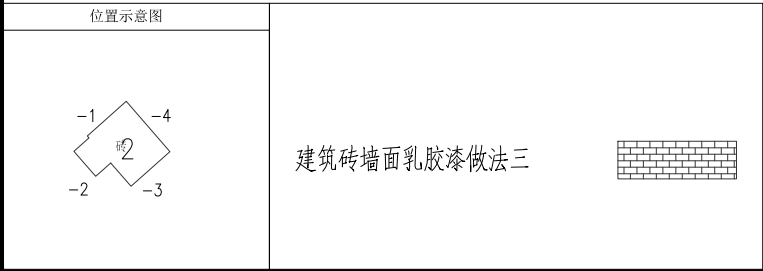

设计单位 DESIGN UNIT			
			
顺风建筑规划设计有限公司			
工程设计证书编号: A235044076			
说明 本图纸的版权, 属顺风建筑规划设计有限公司所有, 不得用于本工程以外范围. 本图纸需手续齐全方可用于施工.			
设计专用章 DESIGN APPROPRIATION CHAPTER			
注册执业章 REGISTERED SEAL			
建设单位 ORGANIZATION 韶关市曲江区小坑镇人民政府			
项目名称 ITEM NAME 曲江区第四批典型村基础设施建设及农文旅融合发展项目(小坑镇和洞村)			
子项名 SUB PROJECT			
图纸名称 DRAWING TITLE 杨屋村立面改造图			
项目负责人 PROJECT DIRECTOR	陈 晗		
审定人 APPROVED BY	梁惠卿		
专业负责人 DISCIPLINE RESPONSIBLE BY	陈 晗		
审 核 人 EXAMINED BY	梁惠卿		
校 对 人 CHECKED BY	陈 晗		
设计人 DESIGNED BY	邸 颖		
设计编号 PROJECT No.			
版次 VERSION	A	图号 DRAWING NO.	JS-01
比例 SCALE	1:100	日期 DATE	2026.05
专业 PROFESSIONAL	建筑	图别 STATUS	施工图

专业	日期	签字	日期	专业
方案				暖通
建筑				给排水
结构				电气

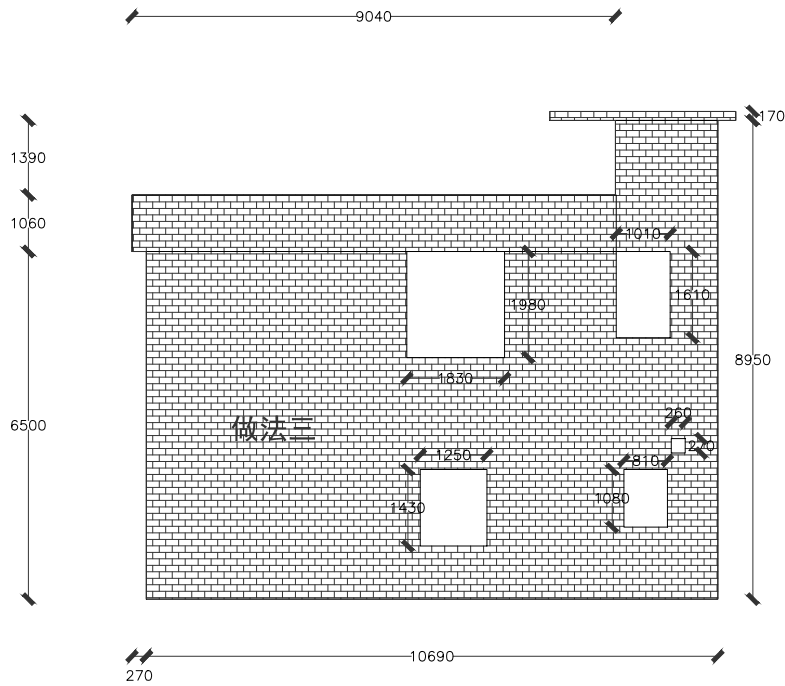

— 1 —
做法三S=76.32m²
建筑砖墙面乳胶漆做法三

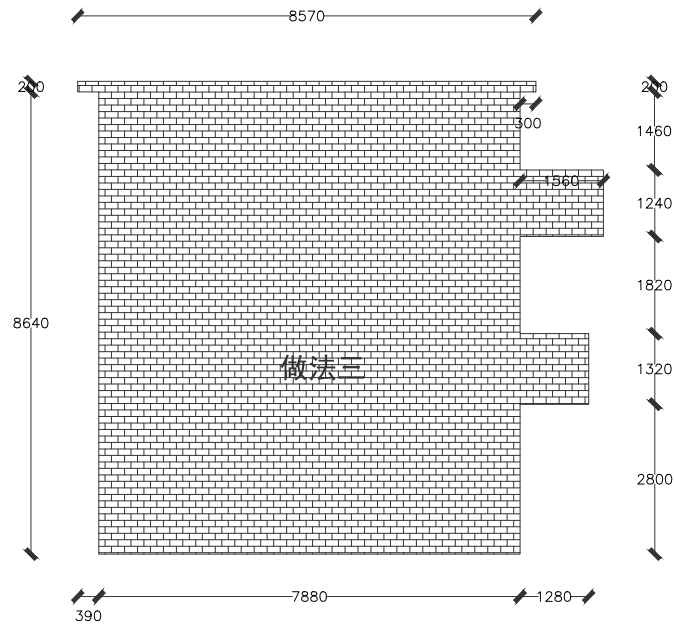

— 2 —
做法三S=73.38m²
建筑砖墙面乳胶漆做法三

设计单位 DESIGN UNIT			
			
顺风建筑规划设计有限公司			
工程设计证书编号: A235044076			
说明 本图纸的版权, 属顺风建筑规划设计有限公司所有, 不得用于本工程以外范围. 本图纸需手续齐全方可用于施工.			
设计专用章 DESIGN APPROPRIATION CHAPTER			
注册执业章 REGISTERED SEAL			
建设单位 ORGANIZATION 韶关市曲江区小坑镇人民政府			
项目名称 ITEM NAME 曲江区第四批典型村基础设施建设及农文旅融合发展项目（小坑镇和洞村）			
子项名 SUB PROJECT			
图纸名称 DRAWING TITLE 杨屋村立面改造图			
项目负责人 PROJECT DIRECTOR	陈 晗		
审定人 APPROVED BY	梁惠卿		
专业负责人 DISCIPLINE RESPONSIBLE BY	陈 晗		
审 核 人 EXAMINED BY	梁惠卿		
校 对 人 CHECKED BY	陈 晗		
设计人 DESIGNED BY	邸 颖		
设计编号 PROJECT No.			
版次 VERSION	A	图号 DRAWING NO.	JS-02
比例 SCALE	1:100	日期 DATE	2026.05
专业 PROFESSIONAL	建筑	图别 STATUS	施工图

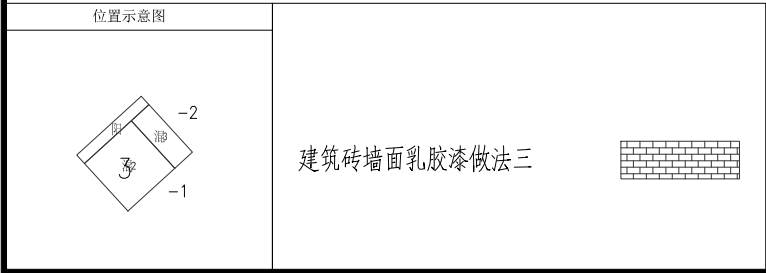

日期	日期	日期	日期
签字	签字	签字	签字
专业	专业	专业	专业
暖通	暖通	暖通	暖通
给排水	给排水	给排水	给排水
电气	电气	电气	电气
专业	专业	专业	专业
方案	方案	方案	方案
建筑	建筑	建筑	建筑
结构	结构	结构	结构

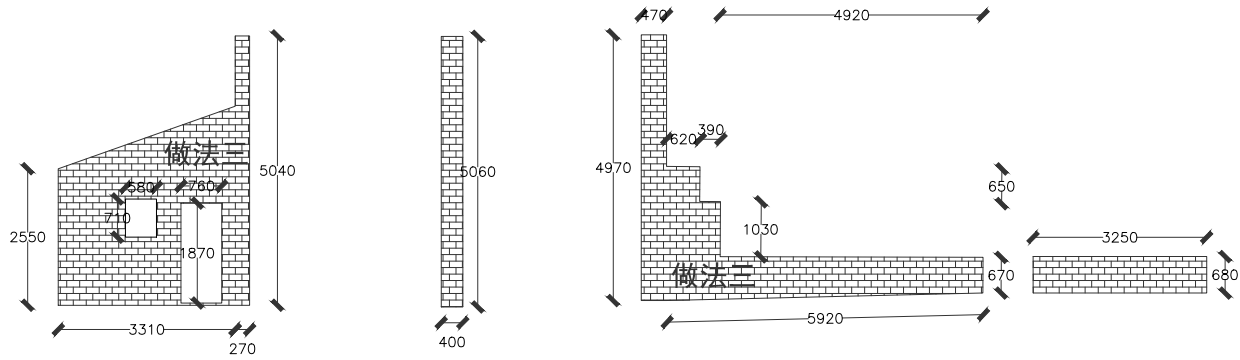

做法三S=22. 37m²
建筑砖墙面乳胶漆做法三

— 1

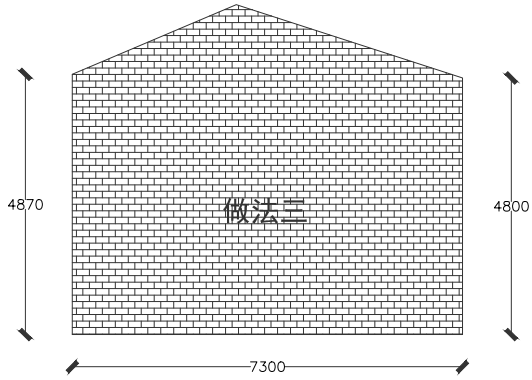

做法三S=40. 11m²
建筑砖墙面乳胶漆做法三

— 2

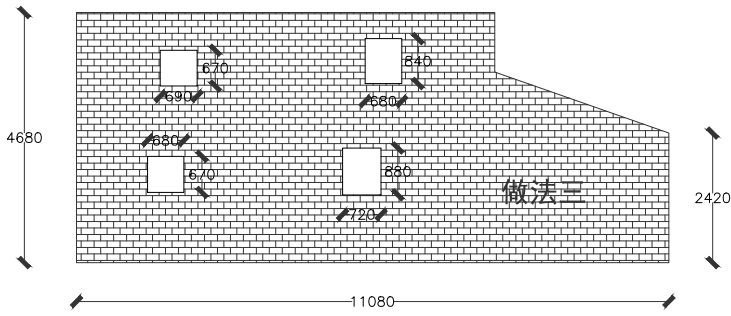

做法三S=44. 19m²
建筑砖墙面乳胶漆做法三

— 3

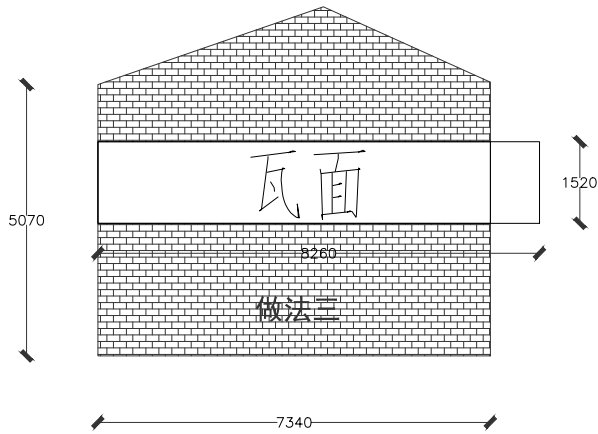

做法三S=31. 45m²
建筑砖墙面乳胶漆做法三

— 4

设计单位
DESIGN UNIT



顺风建筑规划设计有限公司

工程设计证书编号: A235044076

说明

本图纸的版权, 属顺风建筑规划设计有限公司所有, 不得用于本工程以外范围.

本图纸需手续齐全方可用于施工.

设计专用章
DESIGN APPROPRIATION CHAPTER

注册执业章
REGISTERED SEAL

建设单位
ORGANIZATION

韶关市曲江区小坑镇人民政府





项目名称
ITEM NAME

曲江区第四批典型村基础设施建设及农文旅融合发展项目（小坑镇和洞村）

子项名
SUB PROJECT

图纸名称
DRAWING TITLE

杨屋村立面改造图

项目负责人 PROJECT DIRECTOR	陈 晗	
审定人 APPROVED BY	梁惠卿	
专业负责人 DISCIPLINE RESPONSIBLE BY	陈 晗	
审 核 人 EXAMINED BY	梁惠卿	
校 对 人 CHECKED BY	陈 晗	
设计人 DESIGNED BY	邸 颖	

设计编号 PROJECT No.			
版次 VERSION	A	图号 DRAWING NO.	JS-04
比例 SCALE	1:100	日期 DATE	2026. 05
专业 PROFESSIONAL	建筑	图别 STATUS	施工图

位置示意图

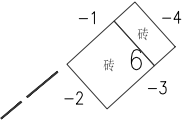

建筑砖墙面乳胶漆做法三

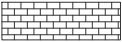

日期	日期	专业	签字	日期	专业	签字	日期	专业	签字
		暖通			给排水			电气	
		方案			建筑			结构	

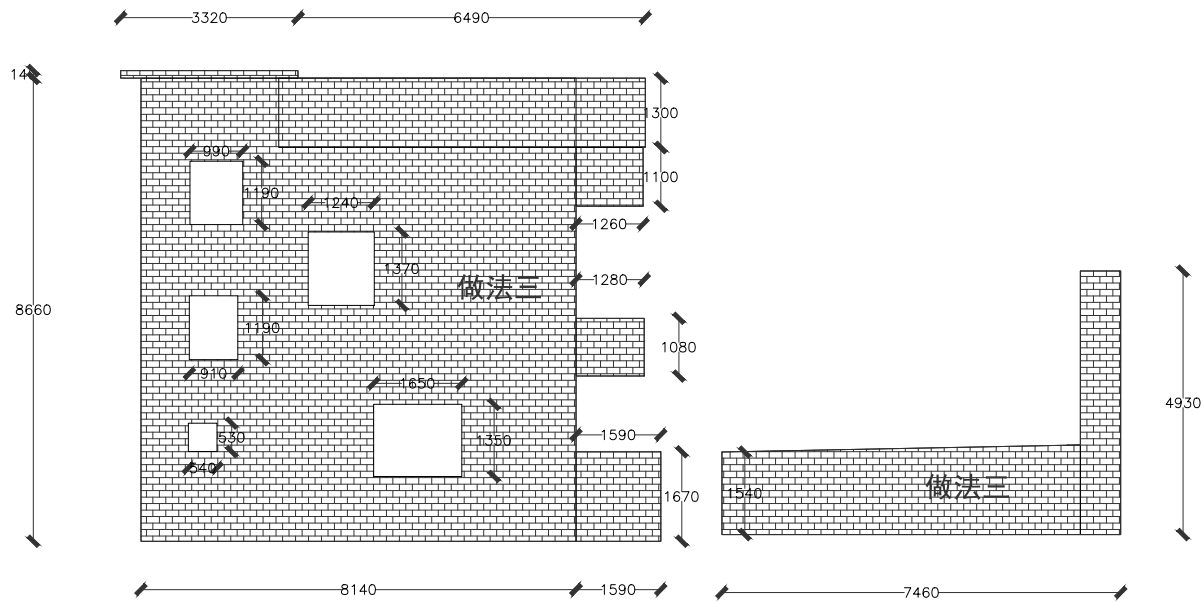

做法三S=167. 18m²
建筑砖墙面乳胶漆做法三

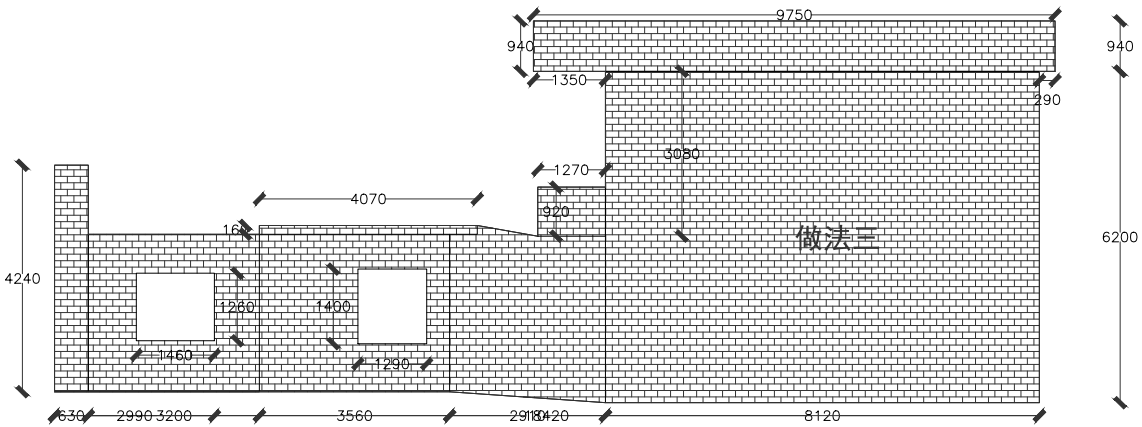
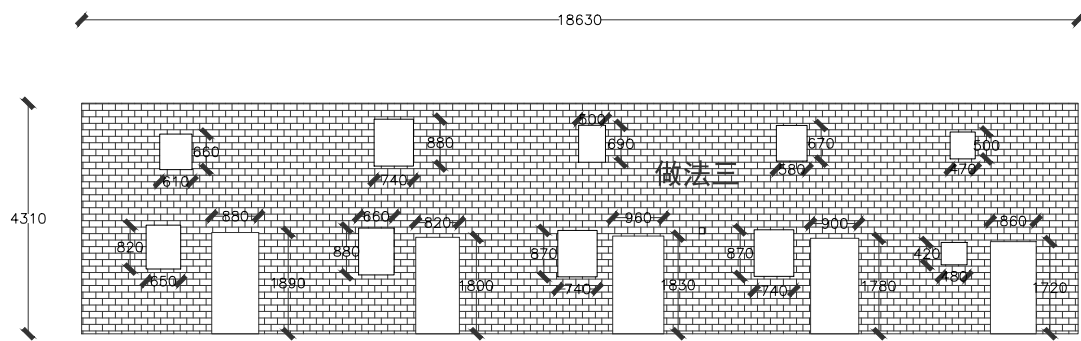
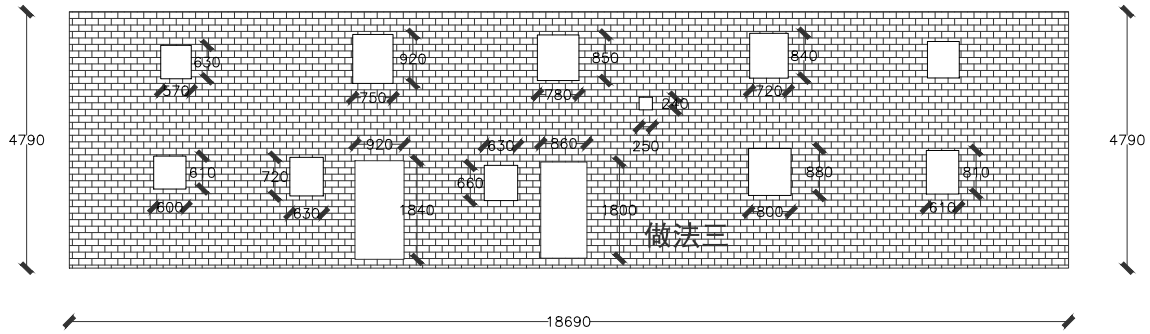

做法三S=156. 86m²
建筑砖墙面乳胶漆做法三

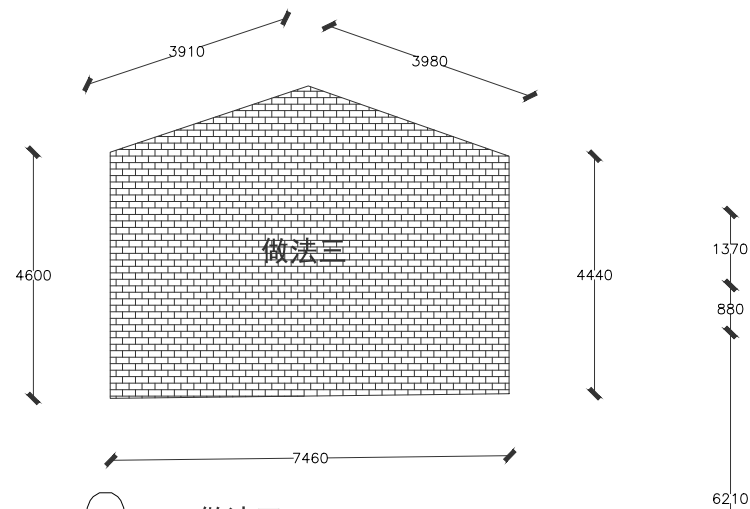

做法三S=38. 49m²
建筑砖墙面乳胶漆做法三

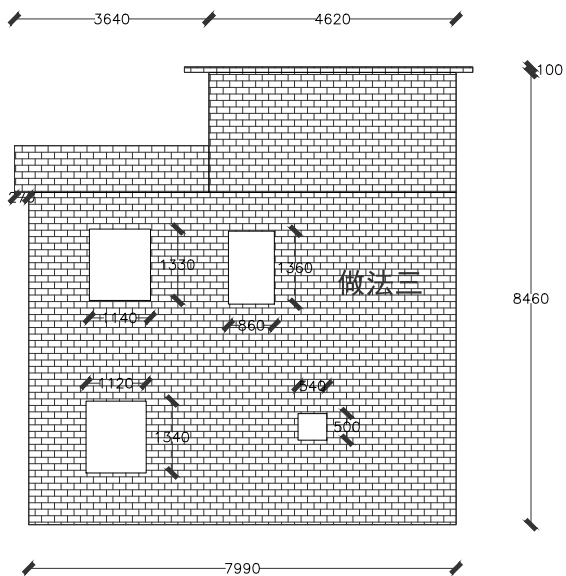

做法三S=59. 30m²
建筑砖墙面乳胶漆做法三

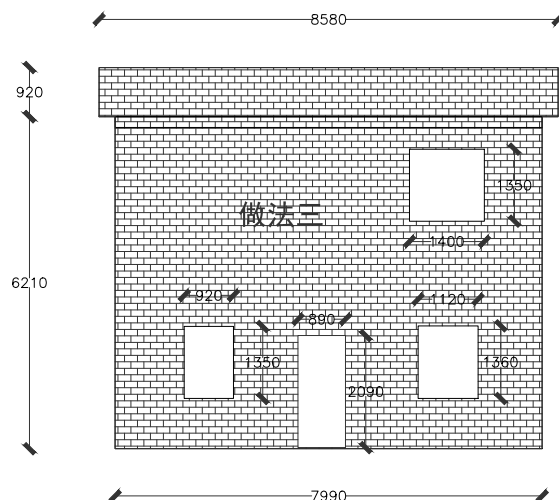

做法三S=50. 96m²
建筑砖墙面乳胶漆做法三

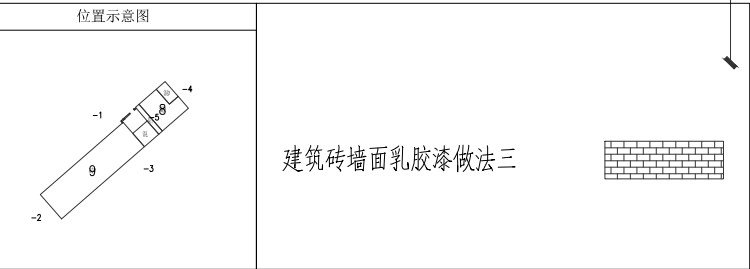

设计单位
DESIGN UNIT

顺风建筑规划设计有限公司

工程设计证书编号: A235044076

说明

本图纸的版权, 属顺风建筑规划设计有限公司所有, 不得用于本工程以外范围.

本图纸需手续齐全方可用于施工.

设计专用章
DESIGN APPROPRIATION CHAPTER

注册执业章
REGISTERED SEAL

建设单位
ORGANIZATION

韶关市曲江区小坑镇人民政府

项目名称
ITEM NAME

曲江区第四批典型村基础设施建设及农文旅融合发展项目(小坑镇和洞村)

子项名
SUB PROJECT

图纸名称
DRAWING TITLE

杨屋村立面改造图

项目负责人 PROJECT DIRECTOR	陈 晗	陈 晗
审定人 APPROVED BY	梁惠卿	梁惠卿
专业负责人 DISCIPLINE RESPONSIBLE BY	陈 晗	陈 晗
审 核 人 EXAMINED BY	梁惠卿	梁惠卿
校 对 人 CHECKED BY	陈 晗	陈 晗
设计人 DESIGNED BY	邸 颖	邸 颖

设计编号 PROJECT No.			
版次 VERSION	A	图号 DRAWING NO.	JS-05
比例 SCALE	1:100	日期 DATE	2026. 05
专业 PROFESSIONAL	建筑	图别 STATUS	施工图

日期	签字	专业	日期	签字	专业
		暖通			给排水
		电气			
专业	方案	建筑	专业	方案	建筑
方	案	建	方	案	建
案	建	筑	案	建	筑
建	筑	结	建	筑	结
筑	结	构	筑	结	构

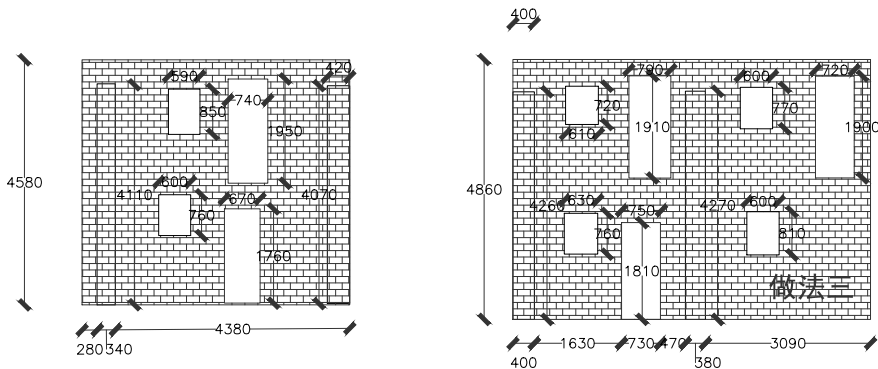

— 1 —
做法三S=45.79m²
建筑砖墙面乳胶漆做法三

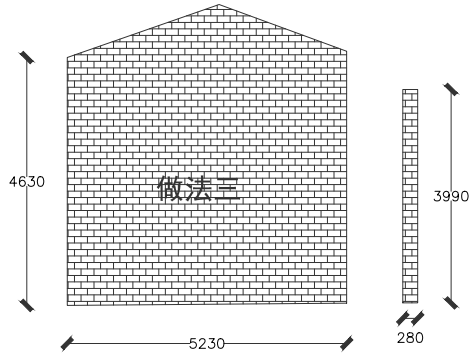

— 2 —
做法三S=27.96m²
建筑砖墙面乳胶漆做法三

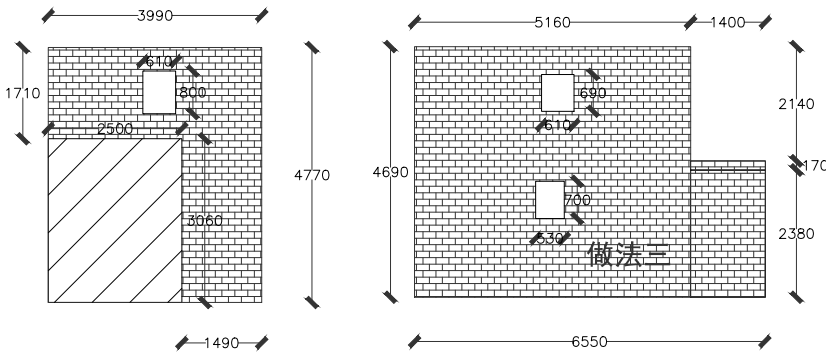

— 3 —
做法三S=37.84m²
建筑砖墙面乳胶漆做法三

位置示意图

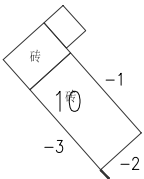

建筑砖墙面乳胶漆做法三



设计单位
DESIGN UNIT



顺风建筑规划设计有限公司

工程设计证书编号: A235044076

说明

本图纸的版权, 属顺风建筑规划设计有限公司所有, 不得用于本工程以外范围.
本图纸需手续齐全方可用于施工.

设计专用章

DESIGN APPROPRIATION CHAPTER

注册执业章

REGISTERED SEAL

建设单位

ORGANIZATION

韶关市曲江区小坑镇人民政府

项目名称

曲江区第四批典型村基础设施建设
及农文旅融合发展项目(小坑镇和洞村)

子项名

SUB PROJECT

图纸名称

DRAWING TITLE

杨屋村立面改造图

项目负责人

PROJECT DIRECTOR

陈 晗

审定人

APPROVED BY

梁惠卿

专业负责人

DISCIPLINE RESPONSIBLE BY

陈 晗

审核人

EXAMINED BY

梁惠卿

校对人

CHECKED BY

陈 晗

设计人

DESIGNED BY

邸 颖

设计编号

PROJECT No.

版次

VERSION

A

图号

DRAWING NO.

JS-06

比例

SCALE

1:100

日期

DATE

2026.05

专业

PROFESSIONAL

建筑

图别

STATUS

施工图

日期	签字	专业	日期	签字	专业
		暖通			给排水
		电气			
专业	签字	专业	日期	签字	专业
方案		建筑			结构

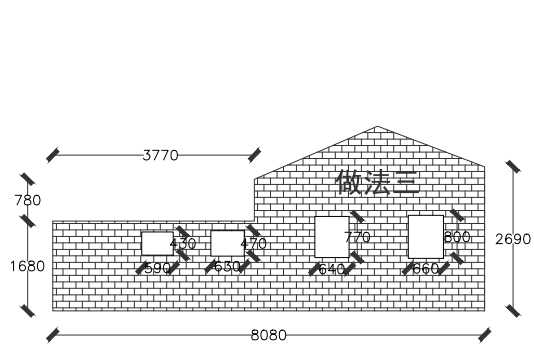

1
做法三S=17.74m²
建筑砖墙面乳胶漆做法三

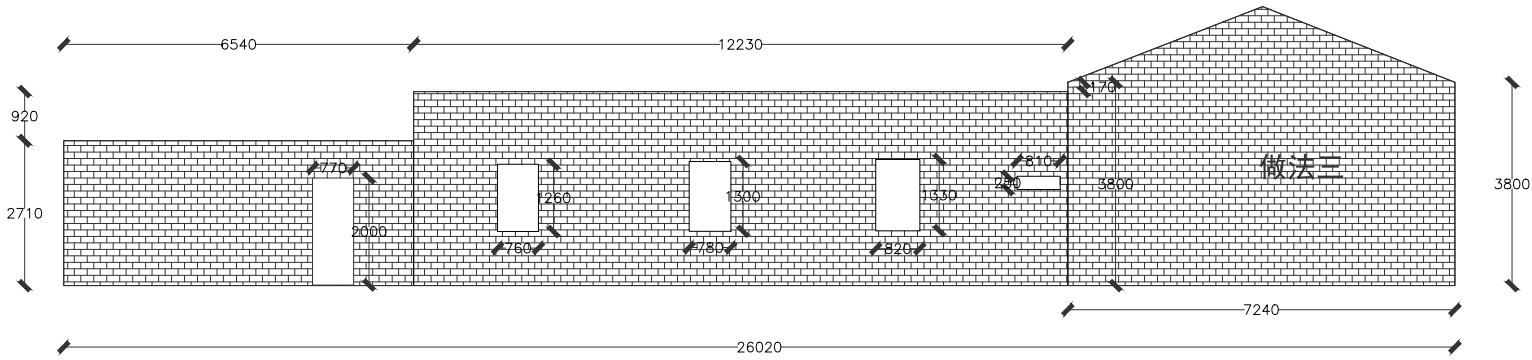

2
做法三S=89.94m²
建筑砖墙面乳胶漆做法三

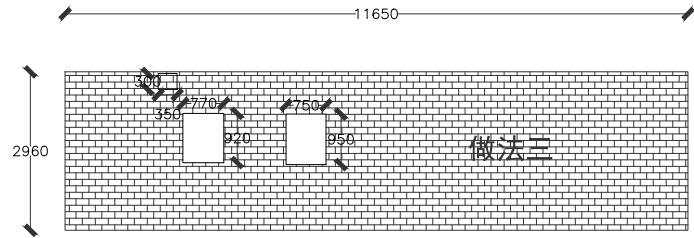

3
做法三S=71.20m²
建筑砖墙面乳胶漆做法三

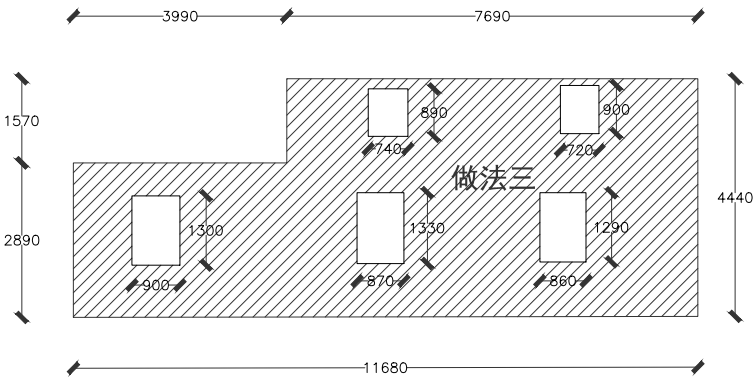
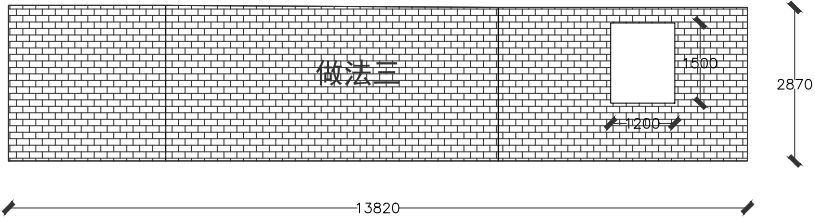

4
做法三S=40.98m²
建筑砖墙面乳胶漆做法三

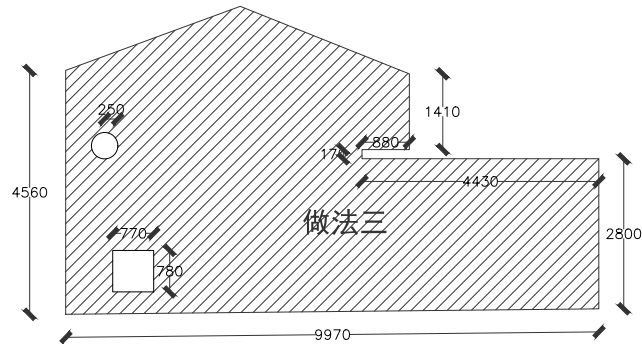

5
做法三S=41.90m²
建筑砖墙面乳胶漆做法三

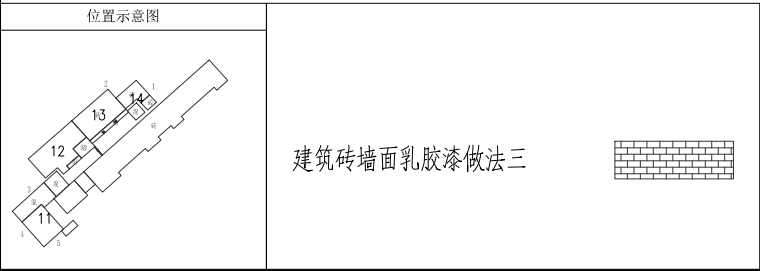

设计单位
DESIGN UNIT



顺风建筑规划设计有限公司

工程设计证书编号: A235044076

说明

本图纸的版权, 属顺风建筑规划设计有限公司所有, 不得用于本工程以外范围.

本图纸需手续齐全方可用于施工.

设计专用章
DESIGN APPROPRIATION CHAPTER

注册执业章
REGISTERED SEAL

建设单位
ORGANIZATION

韶关市曲江区小坑镇人民政府

项目名称
ITEM NAME

曲江区第四批典型村基础设施建设及农文旅融合发展项目（小坑镇和洞村）

子项名
SUB PROJECT

图纸名称
DRAWING TITLE

杨屋村立面改造图

项目负责人 PROJECT DIRECTOR	陈 晗	
审定人 APPROVED BY	梁惠卿	
专业负责人 DISCIPLINE RESPONSIBLE BY	陈 晗	
审 核 人 EXAMINED BY	梁惠卿	
校 对 人 CHECKED BY	陈 晗	
设计人 DESIGNED BY	邸 颖	
设计编号 PROJECT No.		
版次 VERSION	A	图号 DRAWING NO.
比例 SCALE	1:100	日期 DATE
专业 PROFESSIONAL	建筑	图别 STATUS

日期	日期	日期	日期
签字	签字	签字	签字
专业	专业	专业	专业
暖通	暖通	暖通	暖通
给排水	给排水	给排水	给排水
电气	电气	电气	电气
日期	日期	日期	日期
签字	签字	签字	签字
专业	专业	专业	专业
方案	方案	方案	方案
建筑	建筑	建筑	建筑
结构	结构	结构	结构

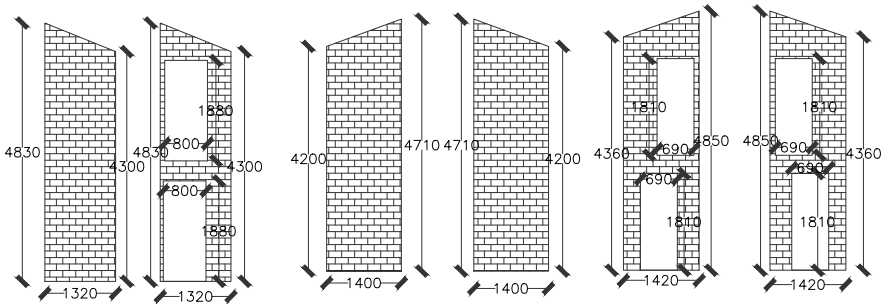
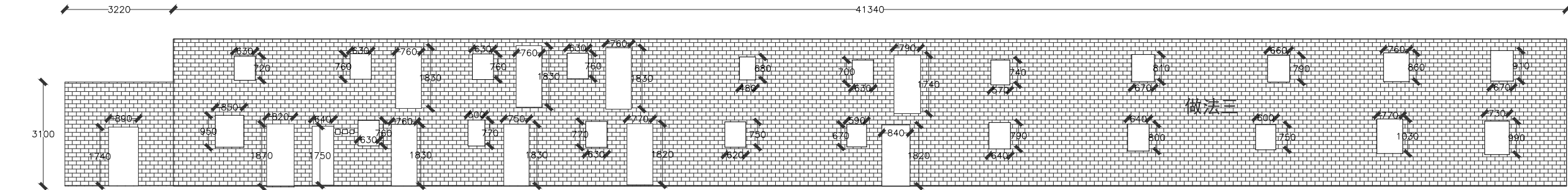

1 做法三S=193.46m²
建筑砖墙面乳胶漆做法三

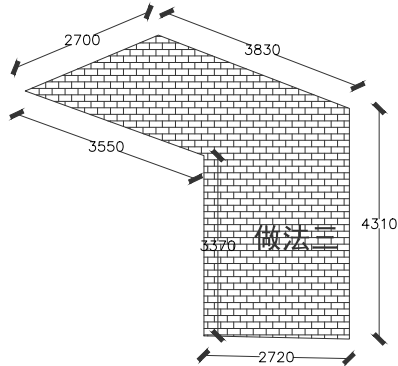
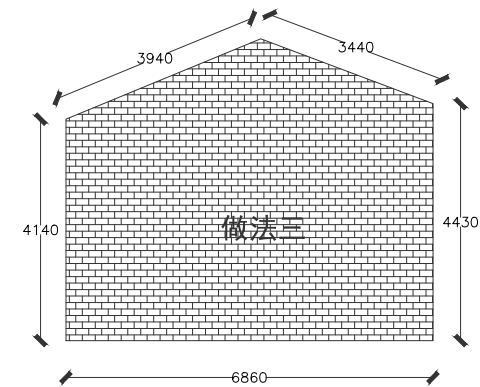

4 做法三S=17.13m²
建筑砖墙面乳胶漆做法三

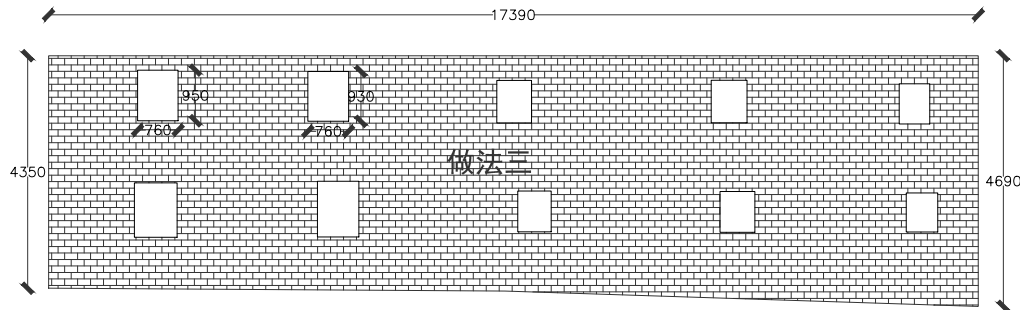

3 做法三S=71.59m²
建筑砖墙面乳胶漆做法三

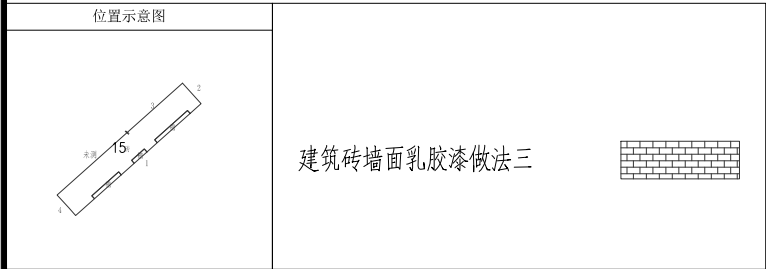

设计单位 DESIGN UNIT			
			
顺风建筑规划设计有限公司			
工程设计证书编号: A235044076			
说明 本图纸的版权, 属顺风建筑规划设计有限公司所有, 不得用于本工程以外范围. 本图纸需手续齐全方可用于施工.			
设计专用章 DESIGN APPROPRIATION CHAPTER			
注册执业章 REGISTERED SEAL			
建设单位 ORGANIZATION 韶关市曲江区小坑镇人民政府			
项目名称 ITEM NAME 曲江区第四批典型村基础设施建设及农文旅融合发展项目(小坑镇和洞村)			
子项名 SUB PROJECT			
图纸名称 DRAWING TITLE 杨屋村立面改造图			
项目负责人 PROJECT DIRECTOR	陈 晗		
审定人 APPROVED BY	梁惠卿		
专业负责人 DISCIPLINE RESPONSIBLE BY	陈 晗		
审 核 人 EXAMINED BY	梁惠卿		
校 对 人 CHECKED BY	陈 晗		
设计人 DESIGNED BY	邸 颖		
设计编号 PROJECT No.			
版次 VERSION	A	图号 DRAWING NO.	JS-08
比例 SCALE	1:100	日期 DATE	2026.05
专业 PROFESSIONAL	建筑	图别 STATUS	施工图

日期	签字	专业	日期	签字	专业
		暖通			给排水
		电气			
专业	方案	建筑	专业	方案	建筑
方	案	结	方	案	结
案	结	构	案	结	构

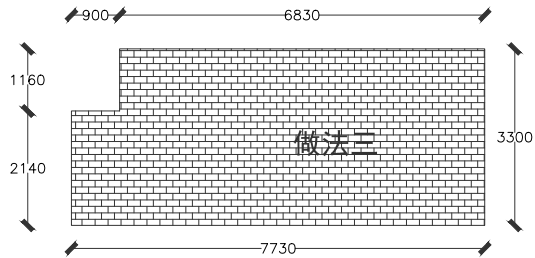

1 做法三S=24. 47m²
建筑砖墙面乳胶漆做法三

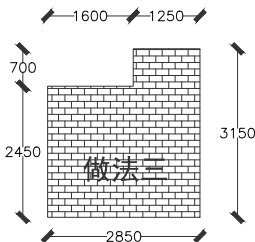
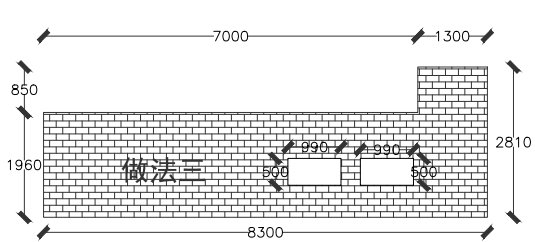
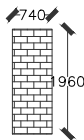
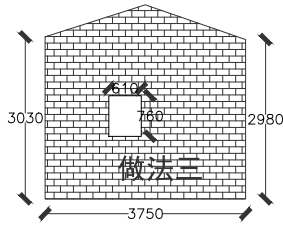
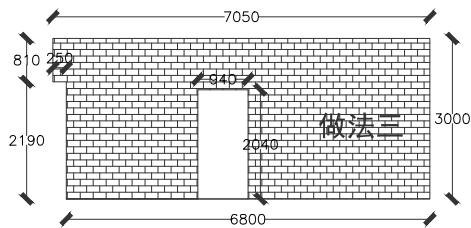

3 做法三S=56. 35m²
建筑砖墙面乳胶漆做法三

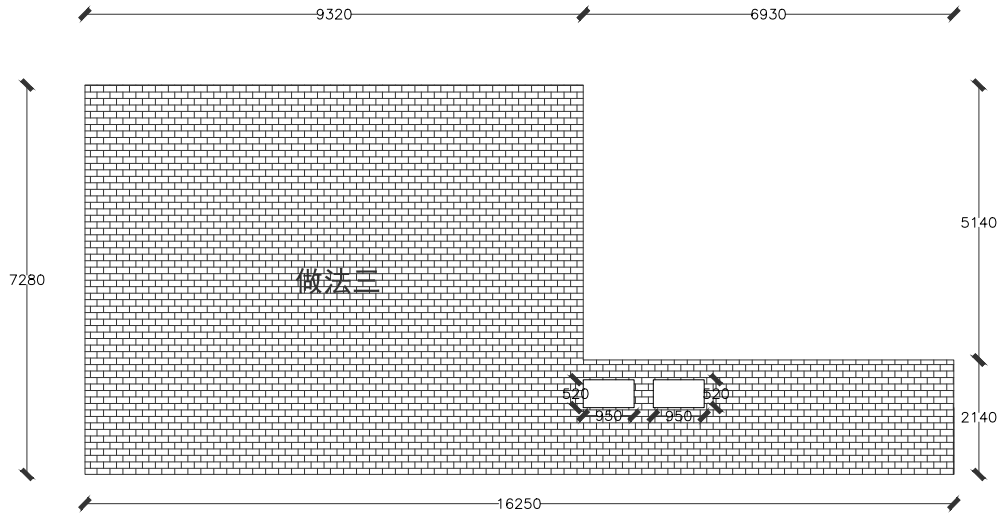

16-7-4 做法三S=81. 69m²
建筑砖墙面乳胶漆做法三

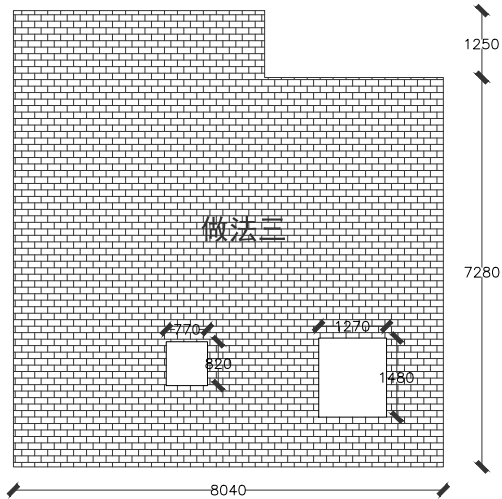

5 做法三S=61. 90m²
建筑砖墙面乳胶漆做法三

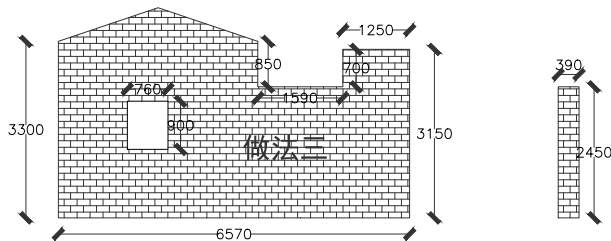

2 做法三S=21. 59m²
建筑砖墙面乳胶漆做法三

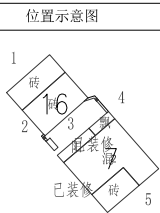

建筑砖墙面乳胶漆做法三



设计单位
DESIGN UNIT



顺风建筑规划设计有限公司

工程设计证书编号: A235044076

说明

本图纸的版权, 属顺风建筑规划设计有限公司所有, 不得用于本工程以外范围.
本图纸需手续齐全方可用于施工.

设计专用章

DESIGN APPROPRIATION CHAPTER

注册执业章

REGISTERED SEAL

建设单位

ORGANIZATION

韶关市曲江区小坑镇人民政府

项目名称

曲江区第四批典型村基础设施建设
及农文旅融合发展项目(小坑镇和洞村)

子项名

SUB PROJECT

图纸名称

DRAWING TITLE
杨屋村立面改造图

项目负责人

陈 晗

陈 晗

审定人

梁惠卿

梁惠卿

专业负责人

陈 晗

陈 晗

审 核 人

梁惠卿

梁惠卿

校 对 人

陈 晗

陈 晗

设计人

邸 颖

邸 颖

设计编号

PROJECT No.

版次

A

图号

JS-09

比例

1:100

日期

2026. 05

专业

建筑

图别

施工图

日期	签字	专业	日期	签字	专业
		暖通			建筑
		给排水			结构
		电气			

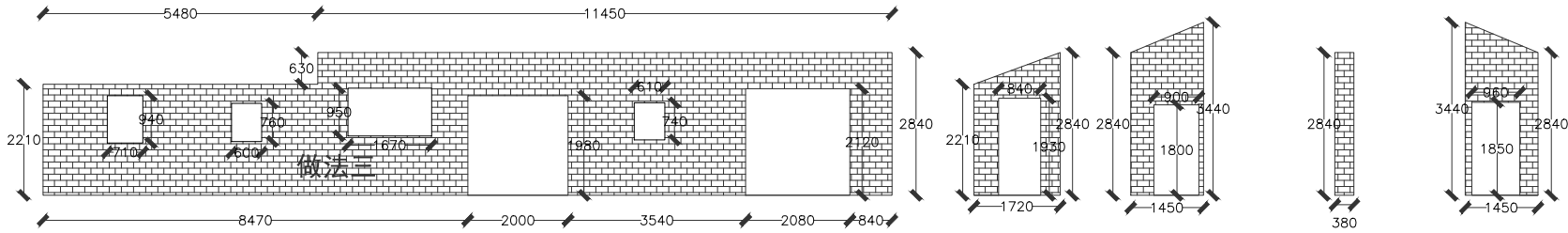

1 做法三S=42.61m²
建筑砖墙面乳胶漆做法三

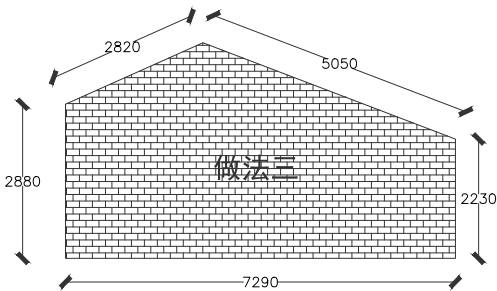

4 做法三S=23.65m²
建筑砖墙面乳胶漆做法三

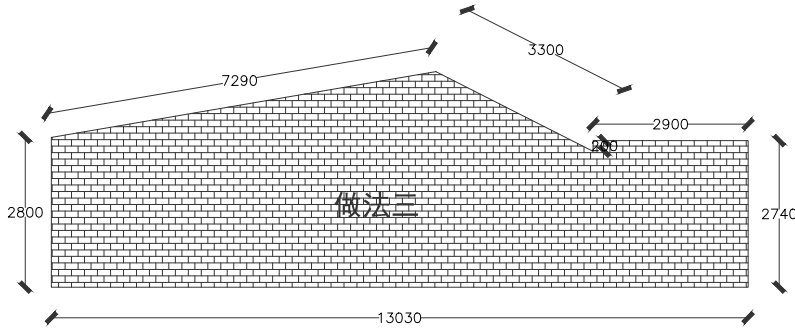

2 做法三S=42.16m²
建筑砖墙面乳胶漆做法三

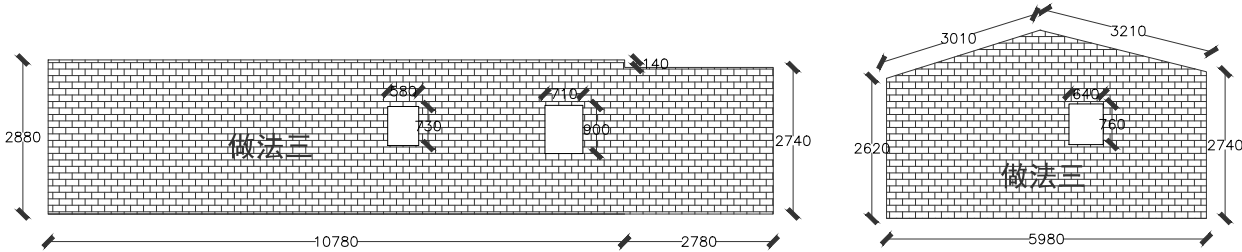

3 做法三S=55.66m²
建筑砖墙面乳胶漆做法三

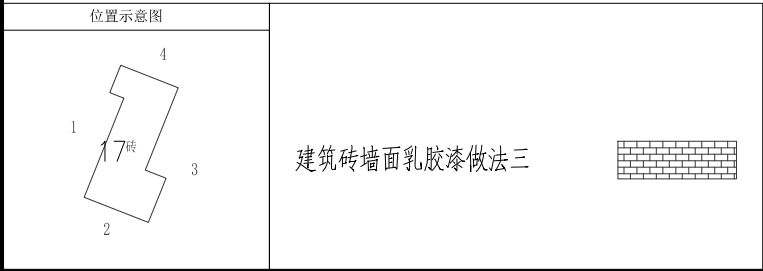

设计单位
DESIGN UNIT

顺风建筑规划设计有限公司

工程设计证书编号: A235044076

说明

本图纸的版权, 属顺风建筑规划设计有限公司所有, 不得用于本工程以外范围.

本图纸需手续齐全方可用于施工.

设计专用章
DESIGN APPROPRIATION CHAPTER

注册执业章
REGISTERED SEAL

建设单位
ORGANIZATION

韶关市曲江区小坑镇人民政府

项目名称
ITEM NAME

曲江区第四批典型村基础设施建设及农文旅融合发展项目(小坑镇和洞村)

子项名
SUB PROJECT

图纸名称
DRAWING TITLE

杨屋村立面改造图

项目负责人 PROJECT DIRECTOR	陈 晗	陈 晗
审定人 APPROVED BY	梁惠卿	梁惠卿
专业负责人 DISCIPLINE RESPONSIBLE BY	陈 晗	陈 晗
审 核 人 EXAMINED BY	梁惠卿	梁惠卿
校 对 人 CHECKED BY	陈 晗	陈 晗
设计人 DESIGNED BY	邸 颖	邸 颖

设计编号 PROJECT No.			
版次 VERSION	A	图号 DRAWING NO.	JS-10
比例 SCALE	1:100	日期 DATE	2026.05
专业 PROFESSIONAL	建筑	图别 STATUS	施工图

专业	日期	签字	日期
方案			
建筑			
结构			
	专业	签字	日期
	暖通		
	给排水		
	电气		

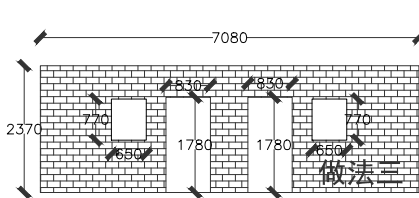

1

做法三S=12. 82m²
建筑砖墙面乳胶漆做法三

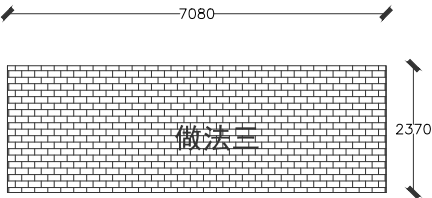

3

做法三S=16. 78m²
建筑砖墙面乳胶漆做法三

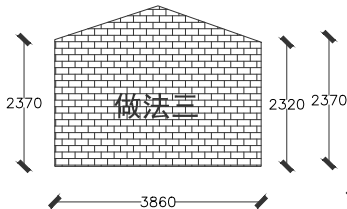

2

做法三S=10. 32m²
建筑砖墙面乳胶漆做法三

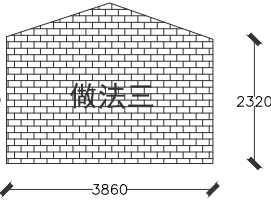

4

做法三S=10. 32m²
建筑砖墙面乳胶漆做法三

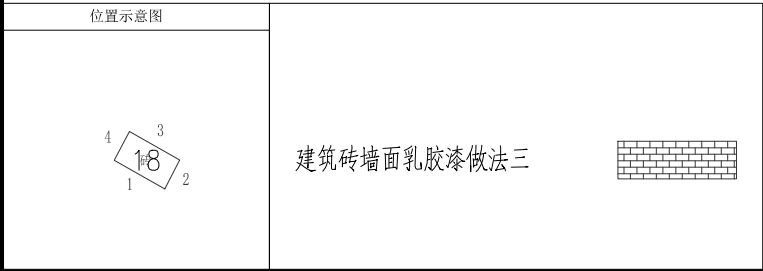

设计单位 DESIGN UNIT			
			
顺风建筑规划设计有限公司			
工程设计证书编号: A235044076			
说明 本图纸的版权, 属顺风建筑规划设计有限公司所有, 不得用于本工程以外范围. 本图纸需手续齐全方可用于施工.			
设计专用章 DESIGN APPROPRIATION CHAPTER			
注册执业章 REGISTERED SEAL			
建设单位 ORGANIZATION 韶关市曲江区小坑镇人民政府			
项目名称 ITEM NAME 曲江区第四批典型村基础设施建设及农文旅融合发展项目（小坑镇和洞村）			
子项名 SUB PROJECT			
图纸名称 DRAWING TITLE 杨屋村立面改造图			
项目负责人 PROJECT DIRECTOR	陈 晗		
审定人 APPROVED BY	梁惠卿		
专业负责人 DISCIPLINE RESPONSIBLE BY	陈 晗		
审 核 人 EXAMINED BY	梁惠卿		
校 对 人 CHECKED BY	陈 晗		
设计人 DESIGNED BY	邸 颖		
设计编号 PROJECT No.			
版次 VERSION	A	图号 DRAWING NO.	JS-11
比例 SCALE	1:100	日期 DATE	2026. 05
专业 PROFESSIONAL	建筑	图别 STATUS	施工图

日期	签字	专业	日期	签字	专业
		暖通			给排水
		电气			
专业	方案	建筑	专业	方案	建筑
方	案	结	方	案	结
案	结	构	案	结	构

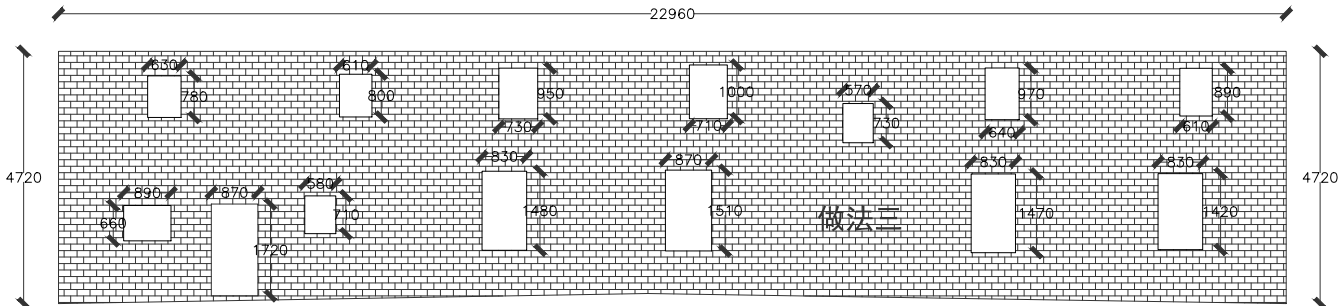

1
做法三S=94. 73m²
建筑砖墙面乳胶漆做法三

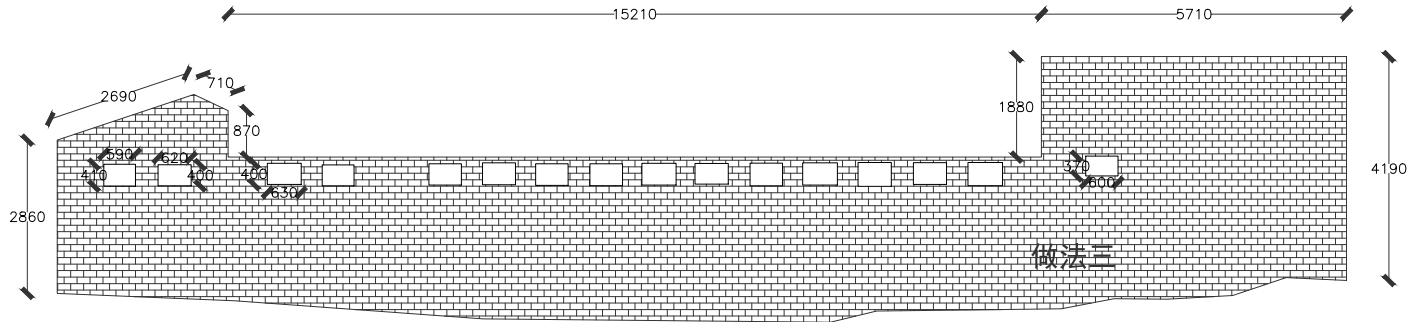

3
做法三S=77. 03m²
建筑砖墙面乳胶漆做法三

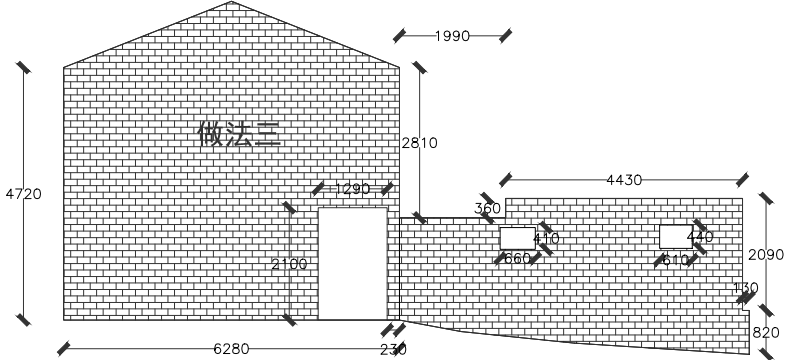

4
做法三S=46. 73m²
建筑砖墙面乳胶漆做法三

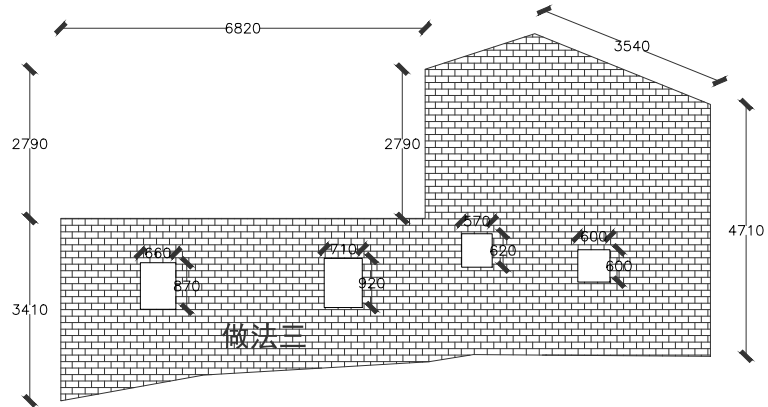

2
做法三S=47. 42m²
建筑砖墙面乳胶漆做法三

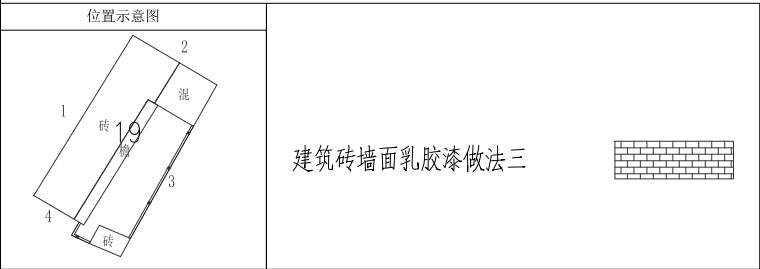

设计单位 DESIGN UNIT  顺风建筑规划设计有限公司 工程设计证书编号: A235044076			
说明 本图纸的版权, 属顺风建筑规划设计有限公司所有, 不得用于本工程以外范围. 本图纸需手续齐全方可用于施工.			
设计专用章 DESIGN APPROPRIATION CHAPTER			
注册执业章 REGISTERED SEAL			
建设单位 ORGANIZATION 韶关市曲江区小坑镇人民政府			
项目名称 ITEM NAME 曲江区第四批典型村基础设施建设及文旅融合发展项目（小坑镇和洞村）			
子项名 SUB PROJECT			
图纸名称 DRAWING TITLE 杨屋村立面改造图			
项目负责人 PROJECT DIRECTOR	陈 晗		
审定人 APPROVED BY	梁惠卿		
专业负责人 DISCIPLINE RESPONSIBLE BY	陈 晗		
审 核 人 EXAMINED BY	梁惠卿		
校 对 人 CHECKED BY	陈 晗		
设计人 DESIGNED BY	邸 颖		
设计编号 PROJECT No.			
版次 VERSION	A	图号 DRAWING NO.	JS-12
比例 SCALE	1:100	日期 DATE	2026. 05
专业 PROFESSIONAL	建筑	图别 STATUS	施工图

日期	日期	日期	日期
签字	签字	签字	签字
专业	专业	专业	专业
方案	暖通	给排水	电气
建筑			
结构			

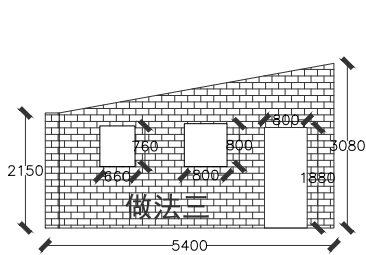

2

做法三S=11. 35m²
建筑砖墙面乳胶漆做法三

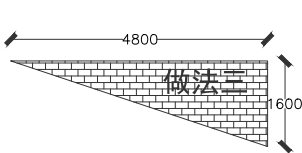

3

做法三S=3. 84m²
建筑砖墙面乳胶漆做法三

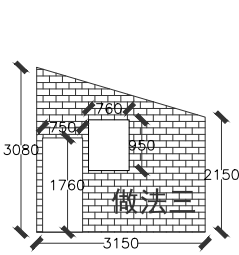

4

做法三S=6. 20m²
建筑砖墙面乳胶漆做法三

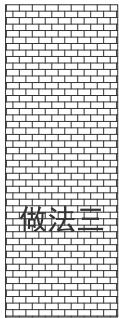

5

做法三S=12. 26m²
建筑砖墙面乳胶漆做法三

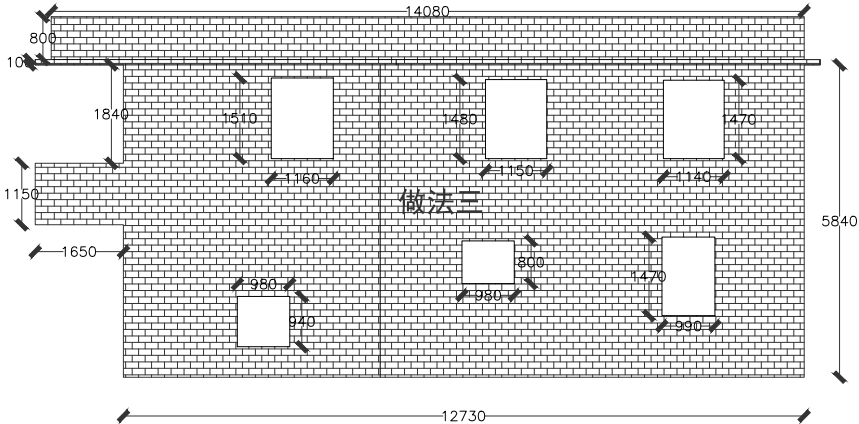

1

做法三S=80. 70m²
建筑砖墙面乳胶漆做法三

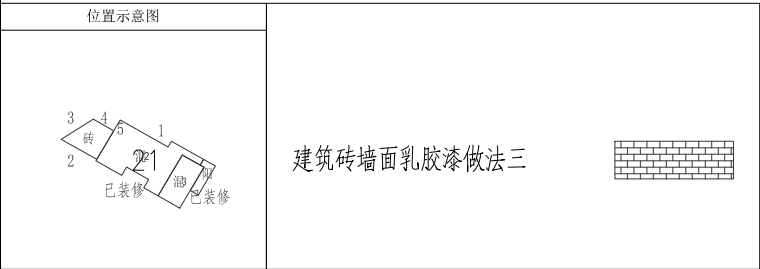

设计单位 DESIGN UNIT			
顺风建筑规划设计有限公司			
工程设计证书编号: A235044076			
说明 本图纸的版权, 属顺风建筑规划设计有限公司所有, 不得用于本工程以外范围. 本图纸需手续齐全方可用于施工.			
设计专用章 DESIGN APPROPRIATION CHAPTER			
注册执业章 REGISTERED SEAL			
建设单位 ORGANIZATION 韶关市曲江区小坑镇人民政府			
项目名称 ITEM NAME 曲江区第四批典型村基础设施建设及农文旅融合发展项目（小坑镇和洞村）			
子项名 SUB PROJECT			
图纸名称 DRAWING TITLE 杨屋村立面改造图			
项目负责人 PROJECT DIRECTOR	陈 晗		
审定人 APPROVED BY	梁惠卿		
专业负责人 DISCIPLINE RESPONSIBLE BY	陈 晗		
审 核 人 EXAMINED BY	梁惠卿		
校 对 人 CHECKED BY	陈 晗		
设计人 DESIGNED BY	邸 颖		
设计编号 PROJECT No.			
版次 VERSION	A	图号 DRAWING NO.	JS-13
比例 SCALE	1:100	日期 DATE	2026. 05
专业 PROFESSIONAL	建筑	图别 STATUS	施工图

日期	签字	专业	日期	签字	专业
		暖通			给排水
		电气			
日期	签字	专业	日期	签字	专业
		方案			建筑
		结构			

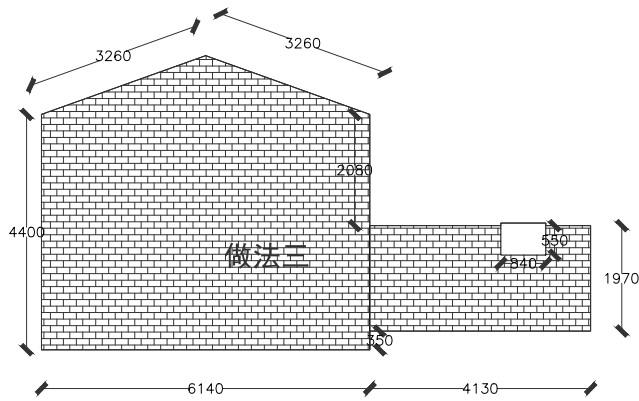

做法三S=38.07m²
建筑砖墙面乳胶漆做法三

22-4

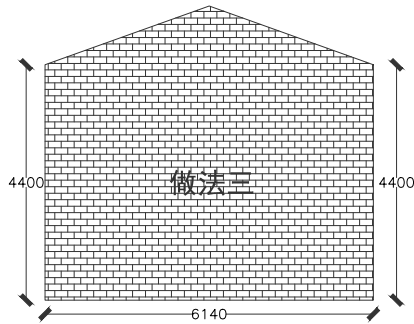

做法三S=30.39m²
建筑砖墙面乳胶漆做法三

20-22-2

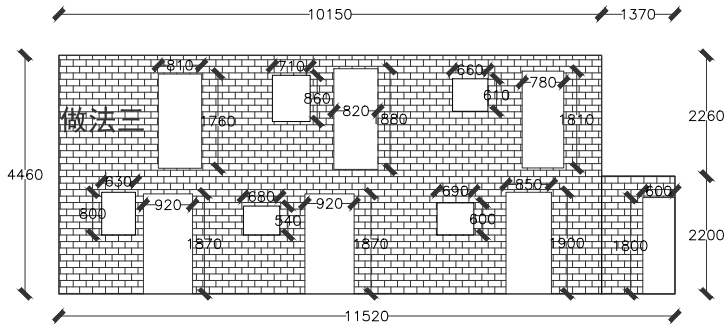

做法三S=35.46m²
建筑砖墙面乳胶漆做法三

22-1

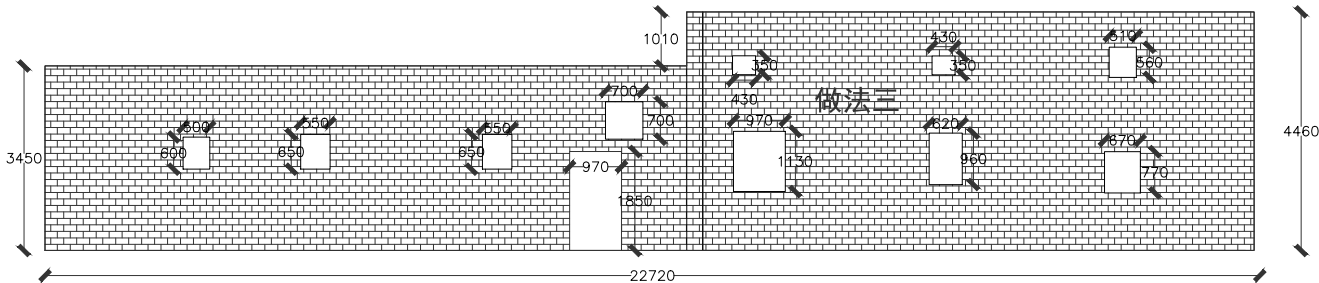

22-20-3

做法三S=82.64m²
建筑砖墙面乳胶漆做法三

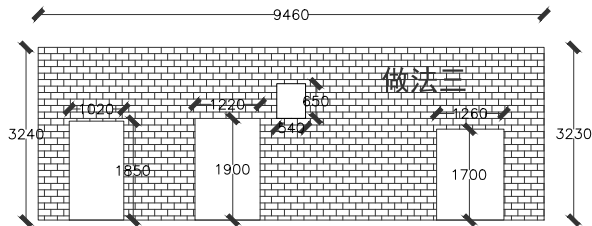

20-1

做法三S=23.86m²
建筑砖墙面乳胶漆做法三

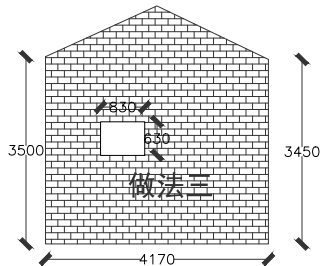

22-2

做法三S=16.00m²
建筑砖墙面乳胶漆做法三

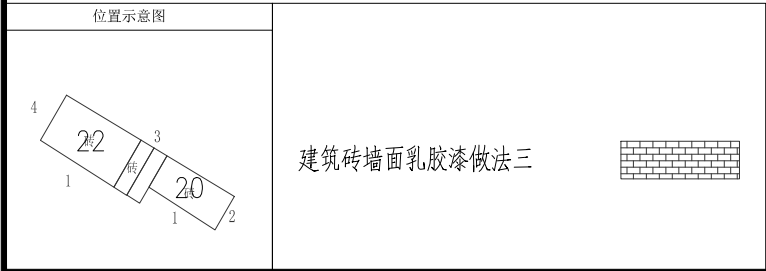

设计单位
DESIGN UNIT



顺风建筑规划设计有限公司

工程设计证书编号: A235044076

说明

本图纸的版权, 属顺风建筑规划设计有限公司所有, 不得用于本工程以外范围.

本图纸需手续齐全方可用于施工.

设计专用章
DESIGN APPROPRIATION CHAPTER

注册执业章
REGISTERED SEAL

建设单位
ORGANIZATION
韶关市曲江区小坑镇人民政府

项目名称
ITEM NAME
曲江区第四批典型村基础设施建设及农文旅融合发展项目（小坑镇和洞村）

子项名
SUB PROJECT

图纸名称
DRAWING TITLE
杨屋村立面改造图

项目负责人 PROJECT DIRECTOR	陈 晗	
审定人 APPROVED BY	梁惠卿	
专业负责人 DISCIPLINE RESPONSIBLE BY	陈 晗	
审 核 人 EXAMINED BY	梁惠卿	
校 对 人 CHECKED BY	陈 晗	
设计人 DESIGNED BY	邸 颖	

设计编号 PROJECT No.			
版次 VERSION	A	图号 DRAWING NO.	JS-14
比例 SCALE	1:100	日期 DATE	2026.05
专业 PROFESSIONAL	建筑	图别 STATUS	施工图

专业	日期	签字	日期	专业
方案				暖通
建筑				给排水
结构				电气

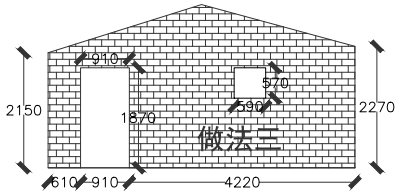

1

做法三S=13. 06m²
建筑砖墙面乳胶漆做法三

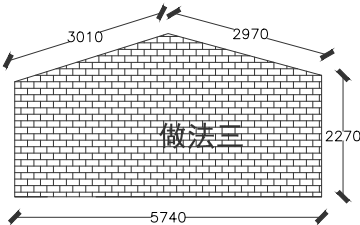

4

做法三S=15. 10m²
建筑砖墙面乳胶漆做法三

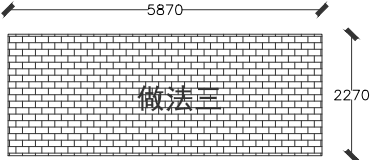

2

做法三S=13. 32m²
建筑砖墙面乳胶漆做法三

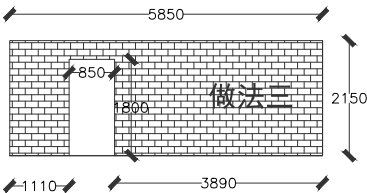

3

做法三S=11. 05m²
建筑砖墙面乳胶漆做法三

位置示意图

1

3

2

4

2

建筑砖墙面乳胶漆做法三

设计单位
DESIGN UNIT

顺风建筑规划设计有限公司
工程设计证书编号：A235044076

说明

本图纸的版权, 属顺风建筑规划设计有限公司所有, 不得用于本工程以外范围.
本图纸需手续齐全方可用于施工.

设计专用章
DESIGN APPROPRIATION CHAPTER

注册执业章
REGISTERED SEAL

建设单位
ORGANIZATION

韶关市曲江区小坑镇人民政府

项目名称
ITEM NAME

曲江区第四批典型村基础设施建设及农文旅融合发展项目（小坑镇和洞村）

子项名
SUB PROJECT

图纸名称
DRAWING TITLE

杨屋村立面改造图

项目负责人 PROJECT DIRECTOR	陈 晗	
审定人 APPROVED BY	梁惠卿	
专业负责人 DISCIPLINE RESPONSIBLE BY	陈 晗	
审 核 人 EXAMINED BY	梁惠卿	
校 对 人 CHECKED BY	陈 晗	
设计人 DESIGNED BY	邸 颖	

设计编号 PROJECT No.			
版次 VERSION	A	图号 DRAWING NO.	JS-15
比例 SCALE	1:100	日期 DATE	2026. 05
专业 PROFESSIONAL	建筑	图别 STATUS	施工图

专业	日期	签字	日期	专业
方案				暖通
建筑				给排水
结构				电气

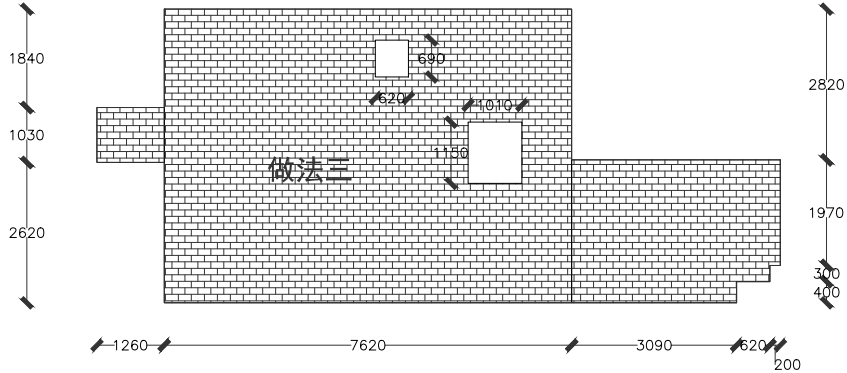

4

做法三S=51. 59m²
建筑砖墙面乳胶漆做法三

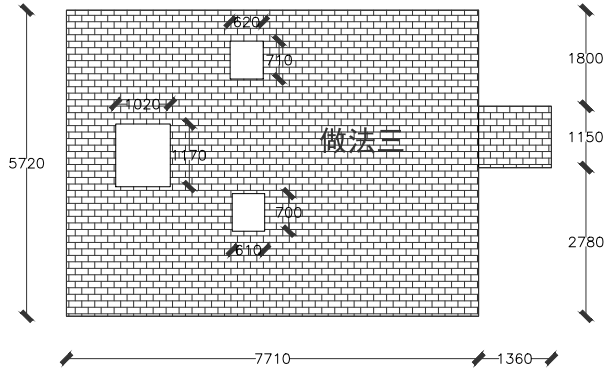

1

做法三S=43. 61m²
建筑砖墙面乳胶漆做法三

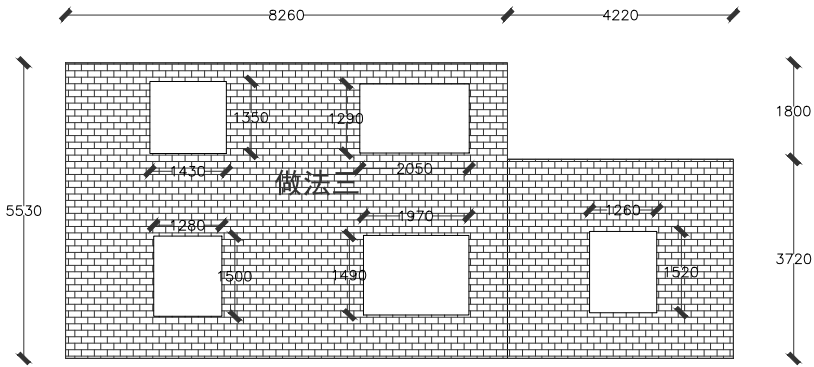

3

做法三S=50. 06m²
建筑砖墙面乳胶漆做法三

位置示意图

设计单位 DESIGN UNIT			
			
顺风建筑规划设计有限公司			
工程设计证书编号: A235044076			
说明 本图纸的版权, 属顺风建筑规划设计有限公司所有, 不得用于本工程以外范围. 本图纸需手续齐全方可用于施工.			
设计专用章 DESIGN APPROPRIATION CHAPTER			
注册执业章 REGISTERED SEAL			
建设单位 ORGANIZATION 韶关市曲江区小坑镇人民政府			
项目名称 ITEM NAME 曲江区第四批典型村基础设施建设及农文旅融合发展项目（小坑镇和洞村）			
子项名 SUB PROJECT			
图纸名称 DRAWING TITLE 杨屋村立面改造图			
项目负责人 PROJECT DIRECTOR	陈 晗		
审定人 APPROVED BY	梁惠卿		
专业负责人 DISCIPLINE RESPONSIBLE BY	陈 晗		
审 核 人 EXAMINED BY	梁惠卿		
校 对 人 CHECKED BY	陈 晗		
设计人 DESIGNED BY	邸 颖		
设计编号 PROJECT No.			
版次 VERSION	A	图号 DRAWING NO.	JS-16
比例 SCALE	1:100	日期 DATE	2026. 05
专业 PROFESSIONAL	建筑	图别 STATUS	施工图

日期	日期	签字	专业	日期	签字	专业
			暖通			给排水
			电气			
专业	方案	建筑	结构			

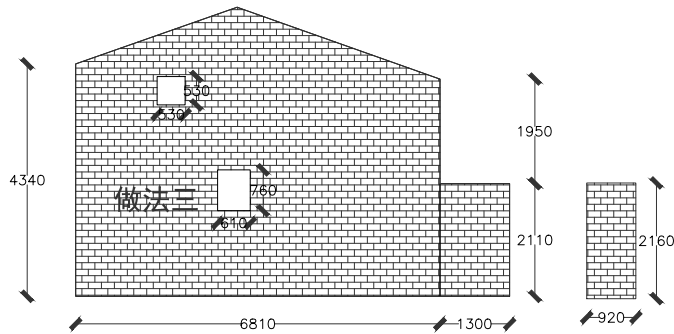

1

做法三S=36.65m²
建筑砖墙面乳胶漆做法三

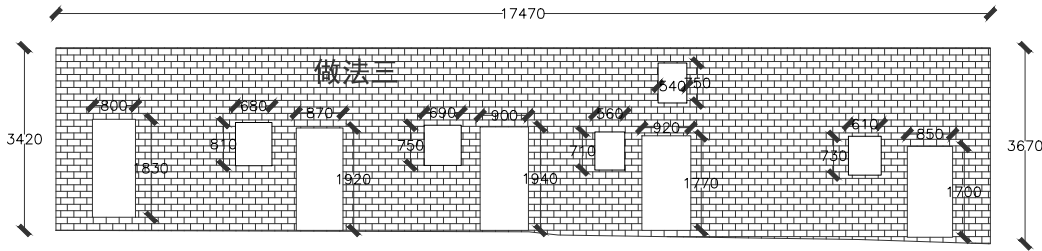

2

做法三S=50.80m²
建筑砖墙面乳胶漆做法三

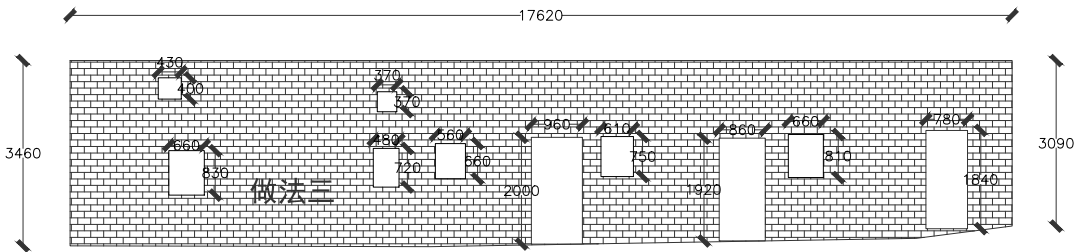

3

做法三S=52.51m²
建筑砖墙面乳胶漆做法三

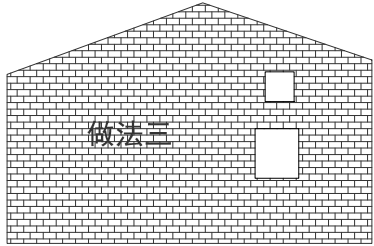

4

做法三S=25.48m²
建筑砖墙面乳胶漆做法三

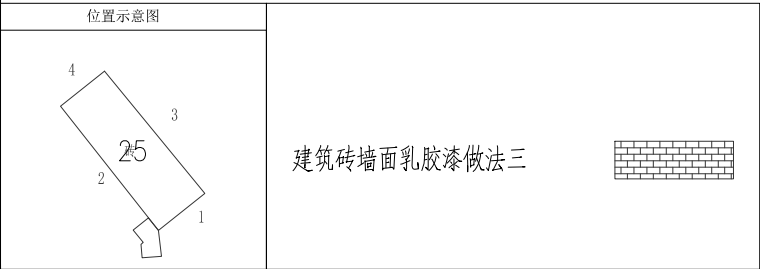

设计单位 DESIGN UNIT			
			
顺风建筑规划设计有限公司			
工程设计证书编号: A235044076			
说明 本图纸的版权, 属顺风建筑规划设计有限公司所有, 不得用于本工程以外范围. 本图纸需手续齐全方可用于施工.			
设计专用章 DESIGN APPROPRIATION CHAPTER			
注册执业章 REGISTERED SEAL			
建设单位 ORGANIZATION 韶关市曲江区小坑镇人民政府			
项目名称 ITEM NAME 曲江区第四批典型村基础设施建设及农文旅融合发展项目(小坑镇和洞村)			
子项名 SUB PROJECT			
图纸名称 DRAWING TITLE 杨屋村立面改造图			
项目负责人 PROJECT DIRECTOR	陈 晗		
审定人 APPROVED BY	梁惠卿		
专业负责人 DISCIPLINE RESPONSIBLE BY	陈 晗		
审 核 人 EXAMINED BY	梁惠卿		
校 对 人 CHECKED BY	陈 晗		
设计人 DESIGNED BY	邸 颖		
设计编号 PROJECT No.			
版次 VERSION	A	图号 DRAWING NO.	JS-17
比例 SCALE	1:100	日期 DATE	2026.05
专业 PROFESSIONAL	建筑	图别 STATUS	施工图

日期	日期	签字	专业	日期	签字	专业
			暖通			给排水
			电气			
专业	方案	建筑	结构			

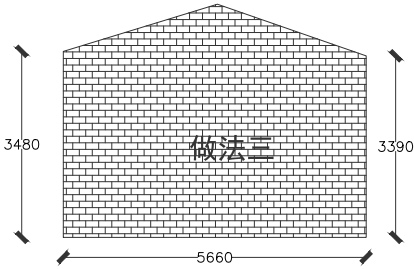

1
做法三S=22. 08m²
建筑砖墙面乳胶漆做法三

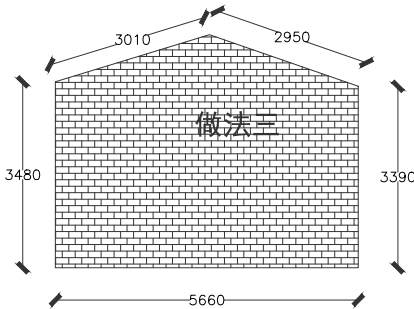

3
做法三S=22. 08m²
建筑砖墙面乳胶漆做法三

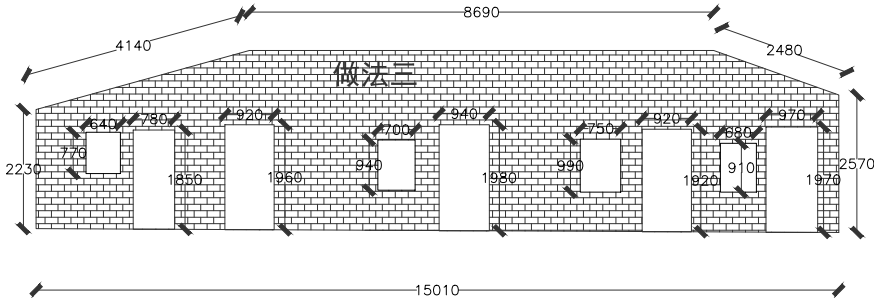

2
做法三S=36. 07m²
建筑砖墙面乳胶漆做法三

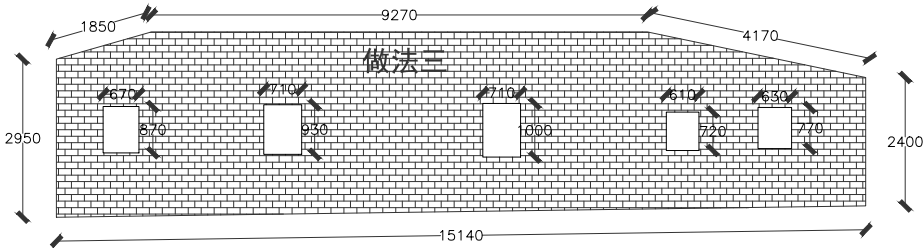

4
做法三S=45. 78m²
建筑砖墙面乳胶漆做法三

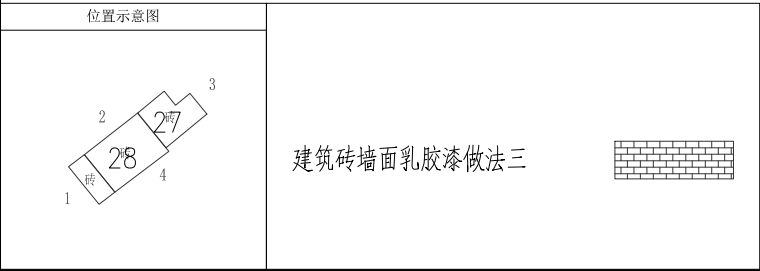

设计单位 DESIGN UNIT			
			
顺风建筑规划设计有限公司			
工程设计证书编号: A235044076			
说明 本图纸的版权, 属顺风建筑规划设计有限公司所有, 不得用于本工程以外范围. 本图纸需手续齐全方可用于施工.			
设计专用章 DESIGN APPROPRIATION CHAPTER			
注册执业章 REGISTERED SEAL			
建设单位 ORGANIZATION 韶关市曲江区小坑镇人民政府			
项目名称 ITEM NAME 曲江区第四批典型村基础设施建设及农文旅融合发展项目（小坑镇和洞村）			
子项名 SUB PROJECT			
图纸名称 DRAWING TITLE 杨屋村立面改造图			
项目负责人 PROJECT DIRECTOR	陈 晗		
审定人 APPROVED BY	梁惠卿		
专业负责人 DISCIPLINE RESPONSIBLE BY	陈 晗		
审 核 人 EXAMINED BY	梁惠卿		
校 对 人 CHECKED BY	陈 晗		
设计人 DESIGNED BY	邸 颖		
设计编号 PROJECT No.			
版次 VERSION	A	图号 DRAWING NO.	JS-18
比例 SCALE	1:100	日期 DATE	2026. 05
专业 PROFESSIONAL	建筑	图别 STATUS	施工图

专业	日期	签字	日期	专业	日期	签字	日期
方案				暖通			
建筑				给排水			
结构				电气			

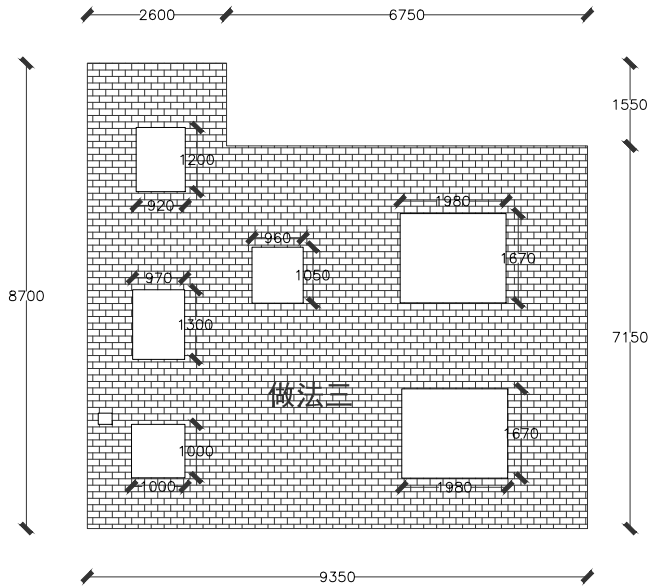

2
做法三S=59. 91m²
建筑砖墙面乳胶漆做法三

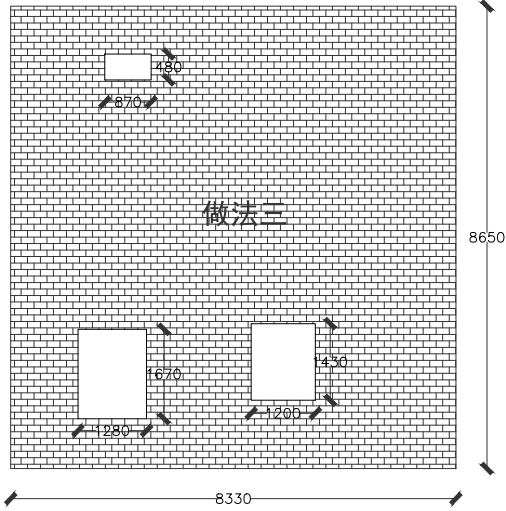

1
做法三S=67. 69m²
建筑砖墙面乳胶漆做法三

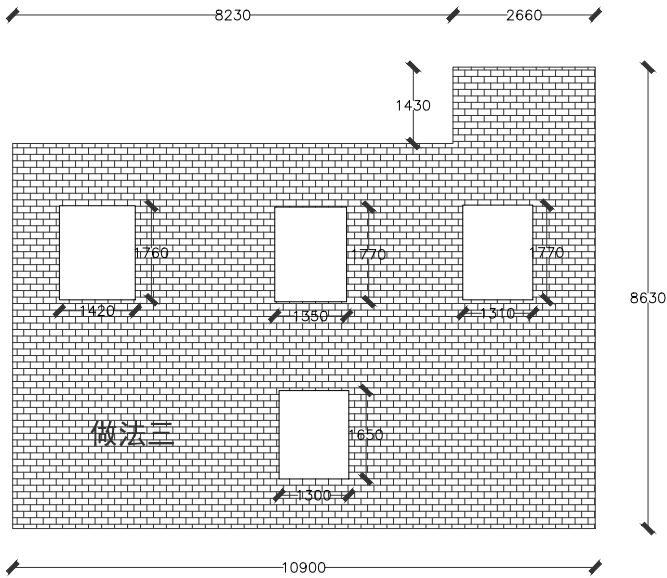

3
做法三S=72. 88m²
建筑砖墙面乳胶漆做法三

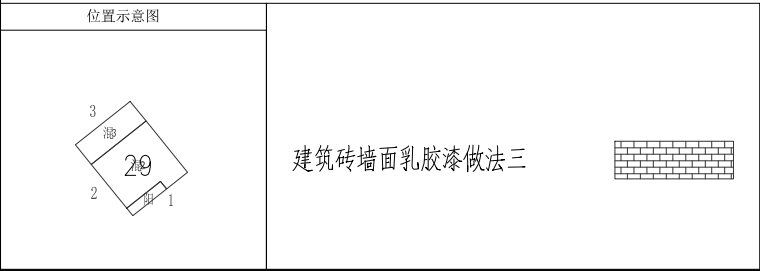

设计单位 DESIGN UNIT  顺风建筑规划设计有限公司 工程设计证书编号: A235044076			
说明 本图纸的版权, 属顺风建筑规划设计有限公司所有, 不得用于本工程以外范围. 本图纸需手续齐全方可用于施工.			
设计专用章 DESIGN APPROPRIATION CHAPTER			
注册执业章 REGISTERED SEAL			
建设单位 ORGANIZATION 韶关市曲江区小坑镇人民政府			
项目名称 ITEM NAME 曲江区第四批典型村基础设施建设及农文旅融合发展项目（小坑镇和洞村）			
子项名 SUB PROJECT			
图纸名称 DRAWING TITLE 杨屋村立面改造图			
项目负责人 PROJECT DIRECTOR	陈 晗		
审定人 APPROVED BY	梁惠卿		
专业负责人 DISCIPLINE RESPONSIBLE BY	陈 晗		
审 核 人 EXAMINED BY	梁惠卿		
校 对 人 CHECKED BY	陈 晗		
设计人 DESIGNED BY	邸 颖		
设计编号 PROJECT No.			
版次 VERSION	A	图号 DRAWING NO.	JS-19
比例 SCALE	1:100	日期 DATE	2026. 05
专业 PROFESSIONAL	建筑	图别 STATUS	施工图

专业	日期	签字	日期	专业
方案				暖通
建筑				给排水
结构				电气

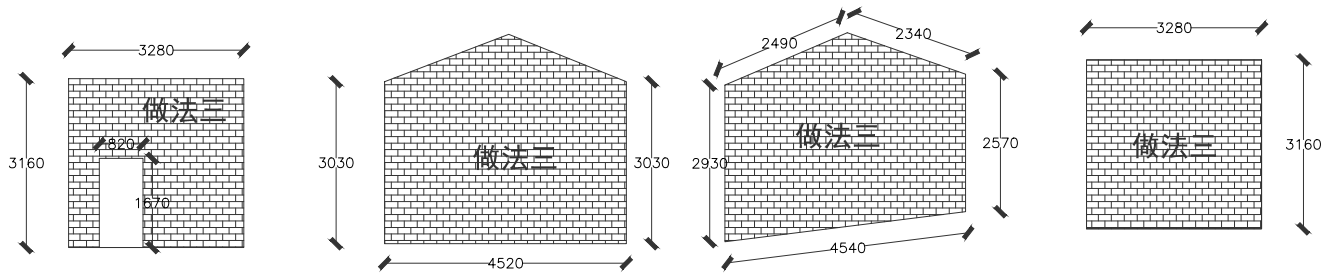

1
做法三S=8. 98m²
建筑砖墙面乳胶漆做法三

2
做法三S=15. 69m²
建筑砖墙面乳胶漆做法三

4
做法三S=14. 34m²
建筑砖墙面乳胶漆做法三

3
做法三S=10. 34m²
建筑砖墙面乳胶漆做法三

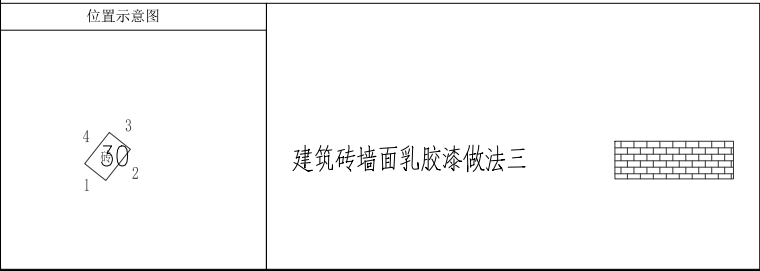

设计单位 DESIGN UNIT			
			
顺风建筑规划设计有限公司			
工程设计证书编号：A235044076			
说明 本图纸的版权, 属顺风建筑规划设计有限公司所有, 不得用于本工程以外范围. 本图纸需手续齐全方可用于施工.			
设计专用章 DESIGN APPROPRIATION CHAPTER			
注册执业章 REGISTERED SEAL			
建设单位 ORGANIZATION 韶关市曲江区小坑镇人民政府			
项目名称 ITEM NAME 曲江区第四批典型村基础设施建设及农文旅融合发展项目（小坑镇和洞村）			
子项名 SUB PROJECT			
图纸名称 DRAWING TITLE 杨屋村立面改造图			
项目负责人 PROJECT DIRECTOR	陈 晗		
审定人 APPROVED BY	梁惠卿		
专业负责人 DISCIPLINE RESPONSIBLE BY	陈 晗		
审 核 人 EXAMINED BY	梁惠卿		
校 对 人 CHECKED BY	陈 晗		
设计人 DESIGNED BY	邸 颖		
设计编号 PROJECT No.			
版次 VERSION	A	图号 DRAWING NO.	JS-20
比例 SCALE	1:100	日期 DATE	2026. 05
专业 PROFESSIONAL	建筑	图别 STATUS	施工图

专业	日期	签字	日期	专业
方案				暖通
建筑				给排水
结构				电气

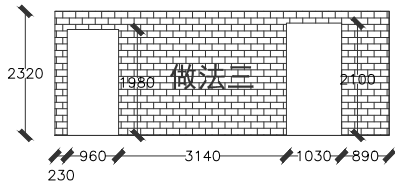

2

做法三S=10. 44m²
建筑砖墙面乳胶漆做法三

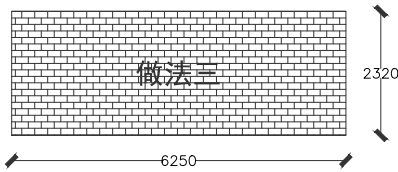

3

做法三S=14. 50m²
建筑砖墙面乳胶漆做法三

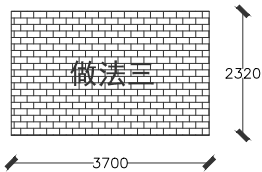

4

做法三S=8. 58m²
建筑砖墙面乳胶漆做法三

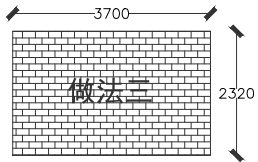

1

做法三S=8. 58m²
建筑砖墙面乳胶漆做法三

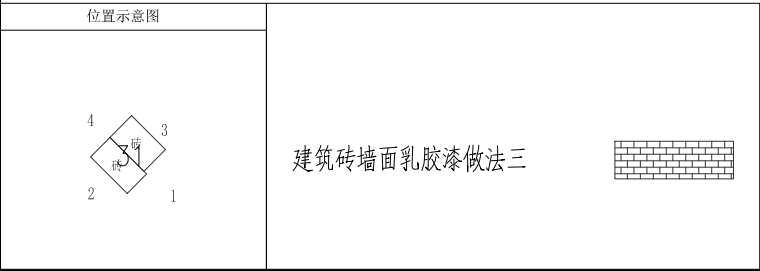

设计单位 DESIGN UNIT			
			
顺风建筑规划设计有限公司			
工程设计证书编号: A235044076			
说明 本图纸的版权, 属顺风建筑规划设计有限公司所有, 不得用于本工程以外范围. 本图纸需手续齐全方可用于施工.			
设计专用章 DESIGN APPROPRIATION CHAPTER			
注册执业章 REGISTERED SEAL			
建设单位 ORGANIZATION 韶关市曲江区小坑镇人民政府			
项目名称 ITEM NAME 曲江区第四批典型村基础设施建设及农文旅融合发展项目（小坑镇和洞村）			
子项名 SUB PROJECT			
图纸名称 DRAWING TITLE 杨屋村立面改造图			
项目负责人 PROJECT DIRECTOR	陈 晗		
审定人 APPROVED BY	梁惠卿		
专业负责人 DISCIPLINE RESPONSIBLE BY	陈 晗		
审 核 人 EXAMINED BY	梁惠卿		
校 对 人 CHECKED BY	陈 晗		
设计人 DESIGNED BY	邸 颖		
设计编号 PROJECT No.			
版次 VERSION	A	图号 DRAWING NO.	JS-21
比例 SCALE	1:100	日期 DATE	2026. 05
专业 PROFESSIONAL	建筑	图别 STATUS	施工图

日期	签字	专业	日期	签字	专业
		暖通			给排水
		电气			
专业	方案	建筑	结构		

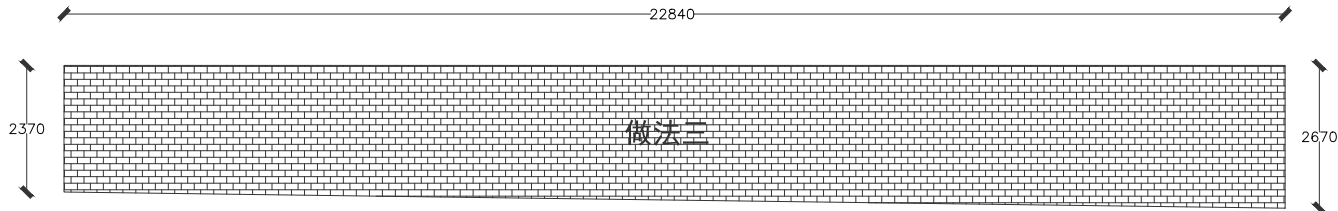

1
做法三S=57. 48m²
建筑砖墙面乳胶漆做法三

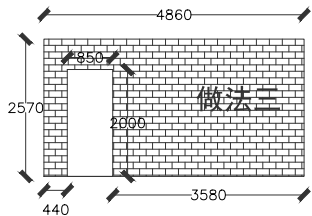

2
做法三S=10. 79m²
建筑砖墙面乳胶漆做法三

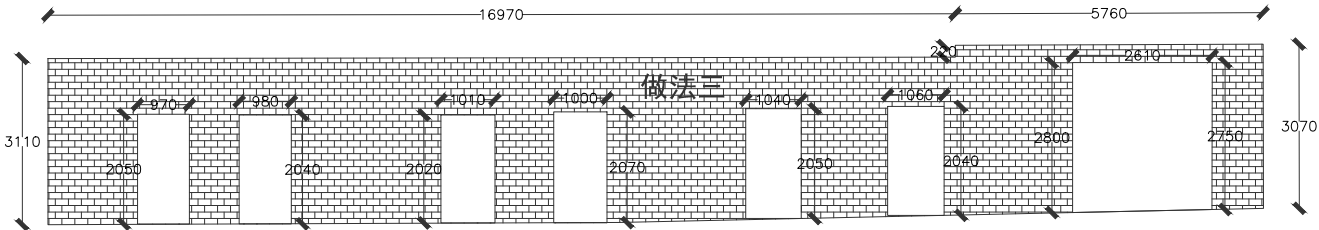

3
做法三S=50. 40m²
建筑砖墙面乳胶漆做法三

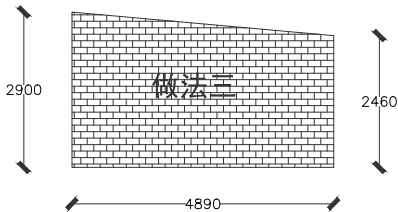

4
做法三S=13. 14m²
建筑砖墙面乳胶漆做法三

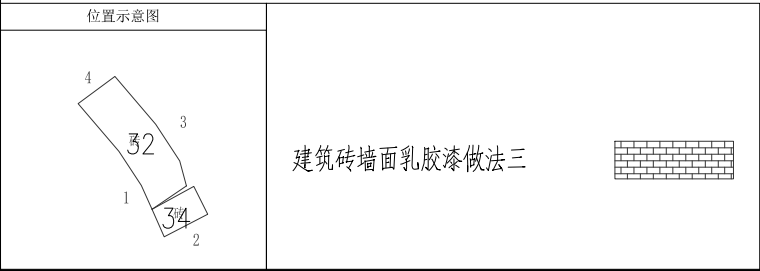

设计单位 DESIGN UNIT <div>顺风建筑规划设计有限公司</div> <div>工程设计证书编号：A235044076</div>			
说明 本图纸的版权, 属顺风建筑规划设计有限公司所有, 不得用于本工程以外范围. 本图纸需手续齐全方可用于施工.			
设计专用章 DESIGN APPROPRIATION CHAPTER			
注册执业章 REGISTERED SEAL			
建设单位 ORGANIZATION 韶关市曲江区小坑镇人民政府			
项目名称 ITEM NAME 曲江区第四批典型村基础设施建设及农文旅融合发展项目（小坑镇和洞村）			
子项名 SUB PROJECT			
图纸名称 DRAWING TITLE 杨屋村立面改造图			
项目负责人 PROJECT DIRECTOR	陈 晗	陈 晗	
审定人 APPROVED BY	梁惠卿	梁惠卿	
专业负责人 DISCIPLINE RESPONSIBLE BY	陈 晗	陈 晗	
审 核 人 EXAMINED BY	梁惠卿	梁惠卿	
校 对 人 CHECKED BY	陈 晗	陈 晗	
设计人 DESIGNED BY	邸 颖	邸 颖	
设计编号 PROJECT No.			
版次 VERSION	A	图号 DRAWING NO.	JS-22
比例 SCALE	1:100	日期 DATE	2026. 05
专业 PROFESSIONAL	建筑	图别 STATUS	施工图

日期	签字	专业	日期	签字	专业
		暖通			给排水
		电气			
专业	方案	建筑	专业	方案	建筑
		结构			结构

设计单位
DESIGN UNIT



顺风建筑规划设计有限公司

工程设计证书编号：A235044076

说明

本图纸的版权, 属顺风建筑规划设计有限公司所有, 不得用于本工程以外范围.
本图纸需手续齐全方可用于施工.

设计专用章

DESIGN APPROPRIATION CHAPTER

注册执业章

REGISTERED SEAL

建设单位

ORGANIZATION

韶关市曲江区小坑镇人民政府

项目名称

曲江区第四批典型村基础设施建设
及农文旅融合发展项目（小坑镇和洞村）

子项名

SUB PROJECT

图纸名称

DRAWING TITLE

杨屋村立面改造图

项目负责人

PROJECT DIRECTOR

陈 晗

陈 晗

审定人

APPROVED BY

梁惠卿

梁惠卿

专业负责人

DISCIPLINE RESPONSIBLE BY

陈 晗

陈 晗

审核人

EXAMINED BY

梁惠卿

梁惠卿

校对 人

CHECKED BY

陈 晗

陈 晗

设计人

DESIGNED BY

邸 颖

邸 颖

设计编号

PROJECT No.

版次

VERSION

A

图号

DRAWING NO.

JS-23

比例

SCALE

1:100

日期

DATE

2026. 05

专业

PROFESSIONAL

建筑

图别

STATUS

施工图

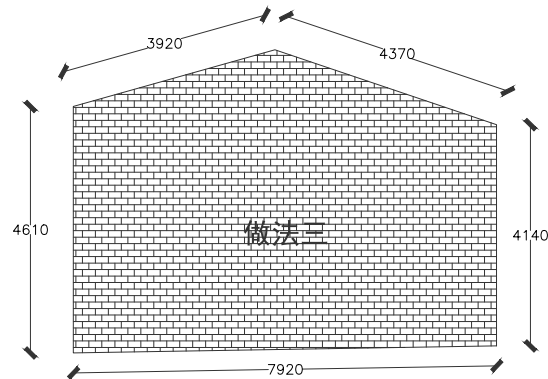
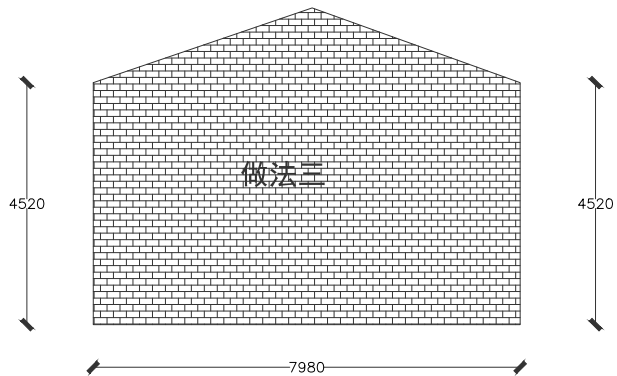
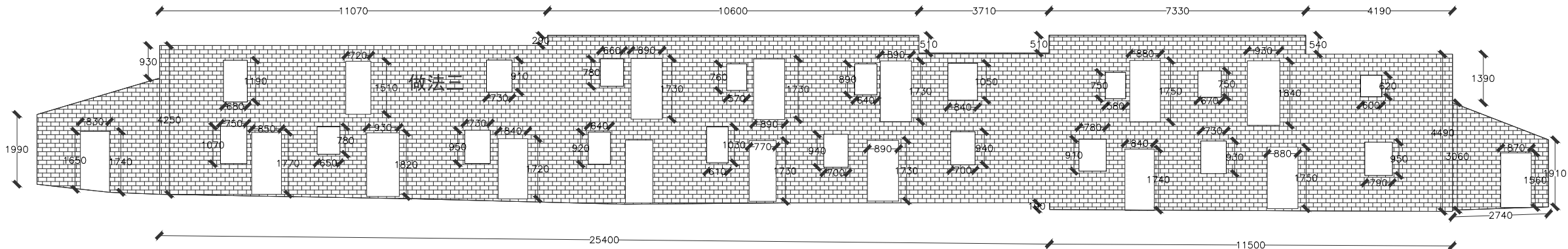
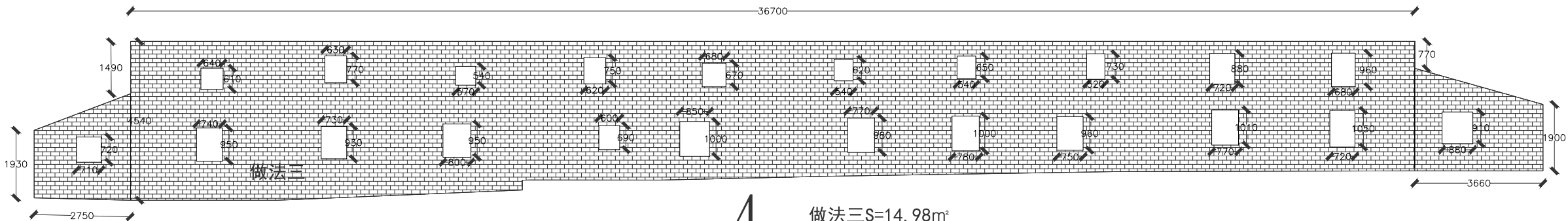

位置示意图

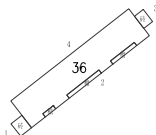

建筑砖墙面乳胶漆做法三



日期		签字		日期		签字		专业	暖通	给排水	电气
日期		签字		日期		签字		专业	方案	建筑	结构

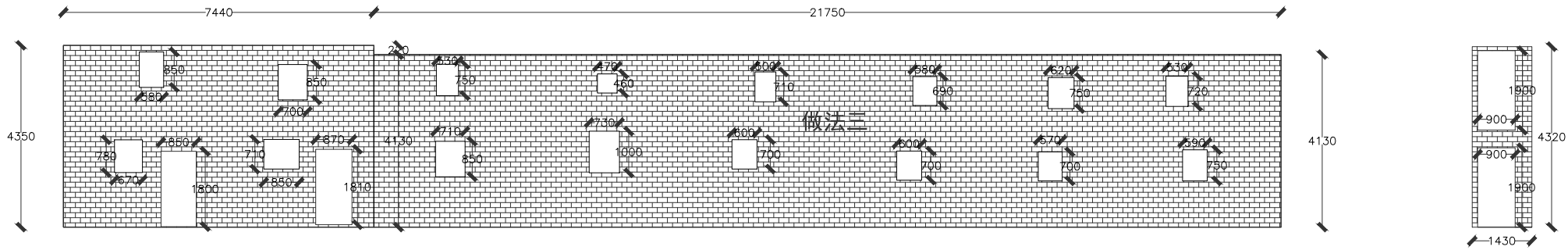

2 做法三S=114. 41m²
建筑砖墙面乳胶漆做法三

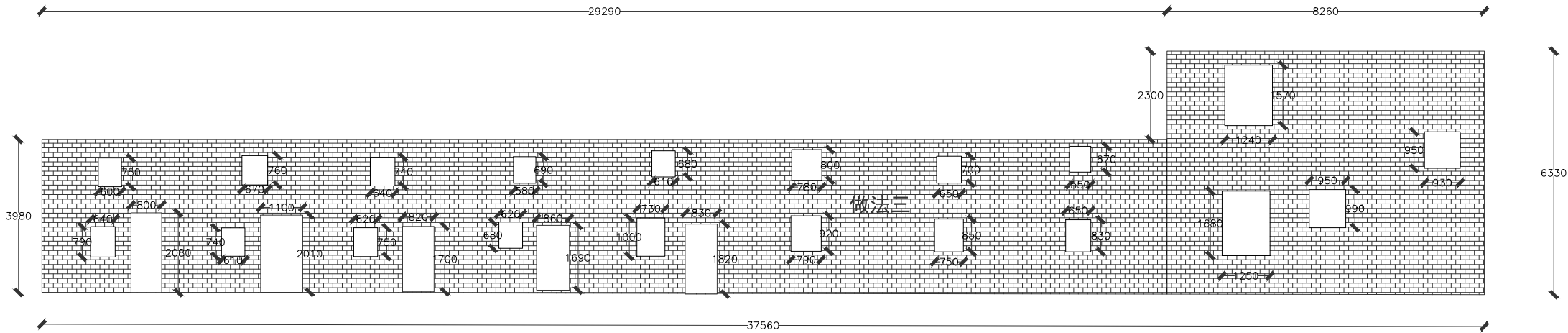

4 做法三S=147. 19m²
建筑砖墙面乳胶漆做法三

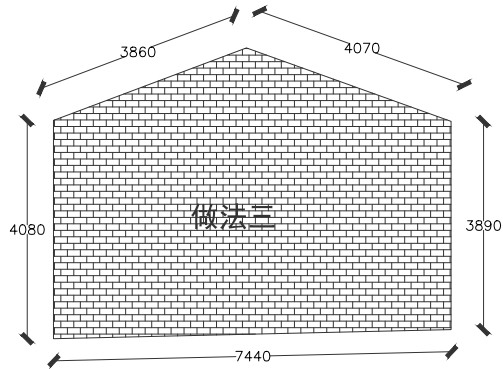

3 做法三S=34. 73m²
建筑砖墙面乳胶漆做法三

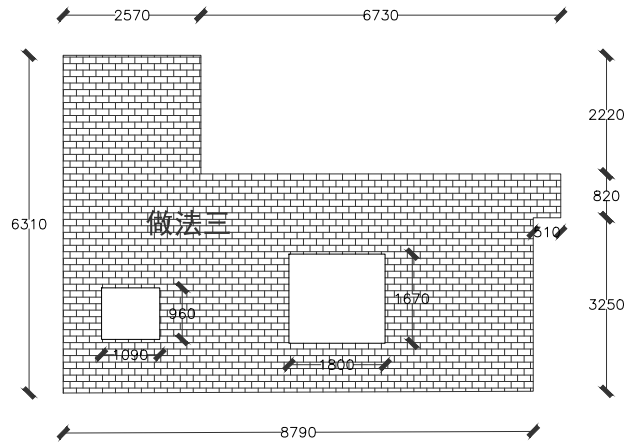

1 做法三S=37. 94m²
建筑砖墙面乳胶漆做法三

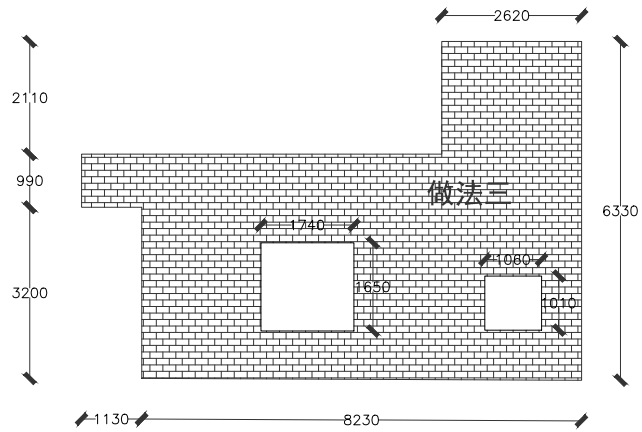

5 做法三S=37. 31m²
建筑砖墙面乳胶漆做法三

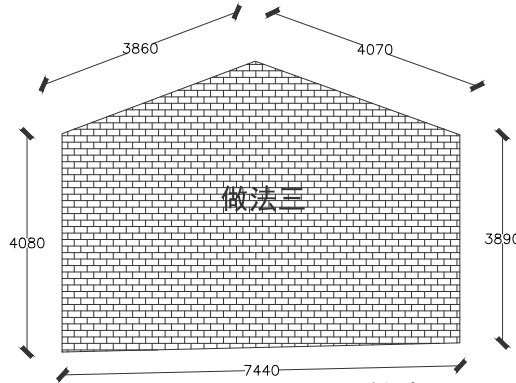

6 做法三S=34. 73m²
建筑砖墙面乳胶漆做法三

设计单位
DESIGN UNIT



顺风建筑规划设计有限公司
工程设计证书编号: A235044076

说明
本图纸的版权, 属顺风建筑规划设计有限公司所有, 不得用于本工程以外范围.
本图纸需手续齐全方可用于施工.

设计专用章
DESIGN APPROPRIATION CHAPTER

注册执业章
REGISTERED SEAL

建设单位
ORGANIZATION
韶关市曲江区小坑镇人民政府

项目名称
ITEM NAME 曲江区第四批典型村基础设施建设
及农文旅融合发展项目(小坑镇和洞村)

子项名
SUB PROJECT

图纸名称
DRAWING TITLE
杨屋村立面改造图

项目负责人 PROJECT DIRECTOR	陈 晗	陈 晗
审定人 APPROVED BY	梁惠卿	梁惠卿
专业负责人 DISCIPLINE RESPONSIBLE BY	陈 晗	陈 晗
审 核 人 EXAMINED BY	梁惠卿	梁惠卿
校 对 人 CHECKED BY	陈 晗	陈 晗
设计人 DESIGNED BY	邸 颖	邸 颖

设计编号 PROJECT No.			
版次 VERSION	A	图号 DRAWING NO.	JS-24
比例 SCALE	1:100	日期 DATE	2026. 05
专业 PROFESSIONAL	建筑	图别 STATUS	施工图

位置示意图

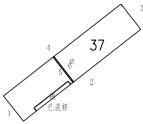

建筑砖墙面乳胶漆做法三

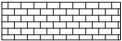

日期	签字	专业	日期	签字	专业
		暖通			给排水
		电气			
专业	方案	建筑	专业	方案	建筑
		结构			

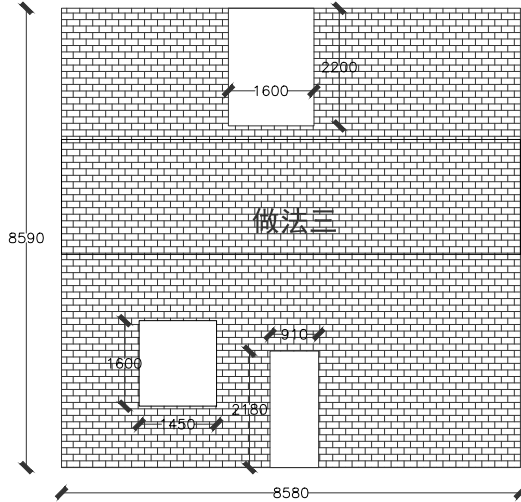

2 做法三S=65. 87m²
建筑砖墙面乳胶漆做法三

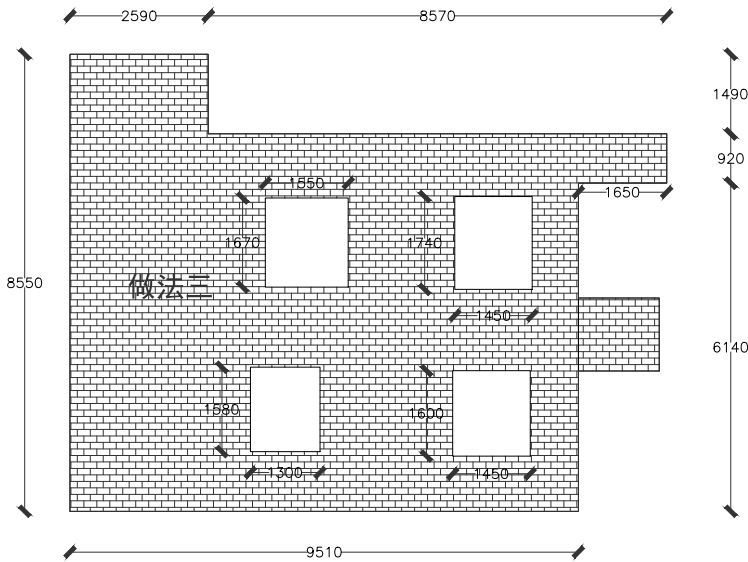

1 做法三S=65. 07m²
建筑砖墙面乳胶漆做法三

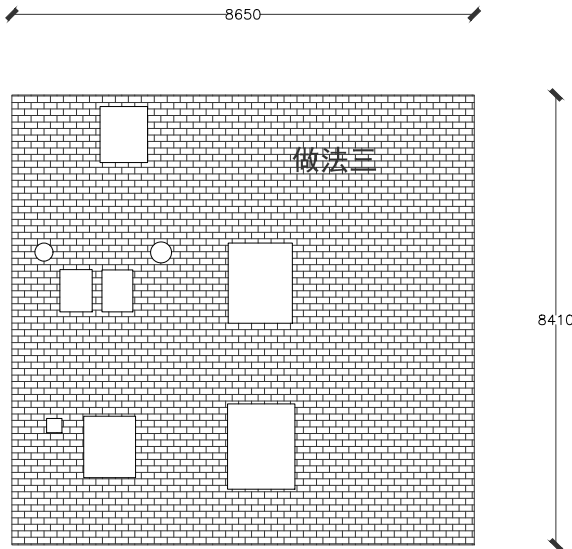

4 做法三S=65. 66m²
建筑砖墙面乳胶漆做法三

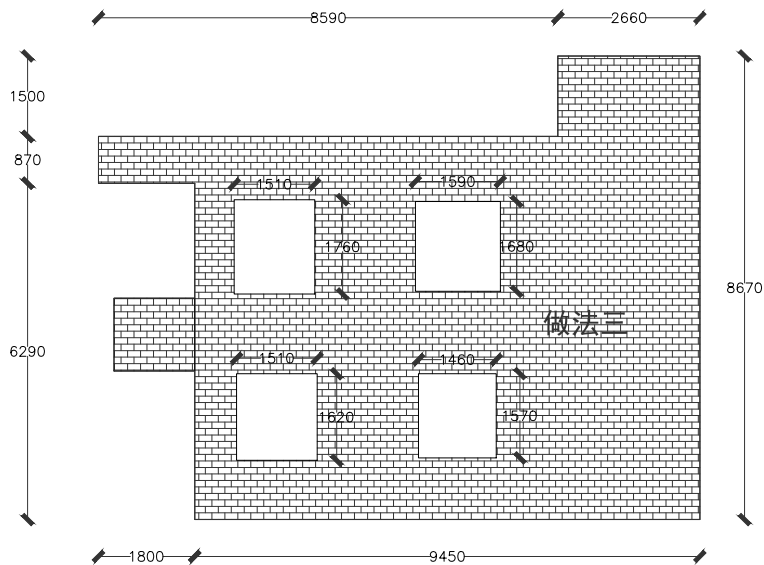

3 做法三S=65. 23m²
建筑砖墙面乳胶漆做法三

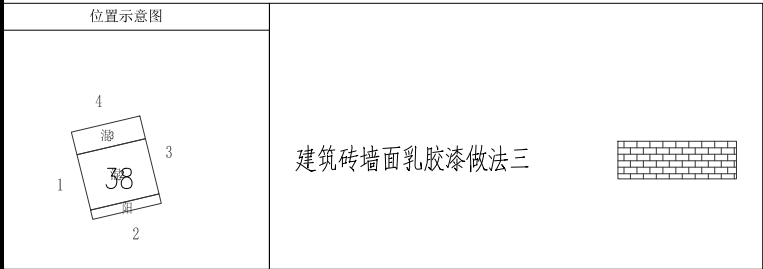

设计单位 DESIGN UNIT			
			
顺风建筑规划设计有限公司			
工程设计证书编号: A235044076			
说明 本图纸的版权, 属顺风建筑规划设计有限公司所有, 不得用于本工程以外范围. 本图纸需手续齐全方可用于施工.			
设计专用章 DESIGN APPROPRIATION CHAPTER			
注册执业章 REGISTERED SEAL			
建设单位 ORGANIZATION 韶关市曲江区小坑镇人民政府			
项目名称 ITEM NAME 曲江区第四批典型村基础设施建设及农文旅融合发展项目(小坑镇和洞村)			
子项名 SUB PROJECT			
图纸名称 DRAWING TITLE 杨屋村立面改造图			
项目负责人 PROJECT DIRECTOR	陈 晗		
审定人 APPROVED BY	梁惠卿		
专业负责人 DISCIPLINE RESPONSIBLE BY	陈 晗		
审 核 人 EXAMINED BY	梁惠卿		
校 对 人 CHECKED BY	陈 晗		
设计人 DESIGNED BY	邸 颖		
设计编号 PROJECT No.			
版次 VERSION	A	图号 DRAWING NO.	JS-25
比例 SCALE	1:100	日期 DATE	2026. 05
专业 PROFESSIONAL	建筑	图别 STATUS	施工图

日期	日期	专业	暖通	给排水	电气
签字	签字	签字	签字	签字	签字
专业	专业	专业	专业	专业	专业
方案	方案	方案	方案	方案	方案
建筑	建筑	建筑	建筑	建筑	建筑
结构	结构	结构	结构	结构	结构

1300

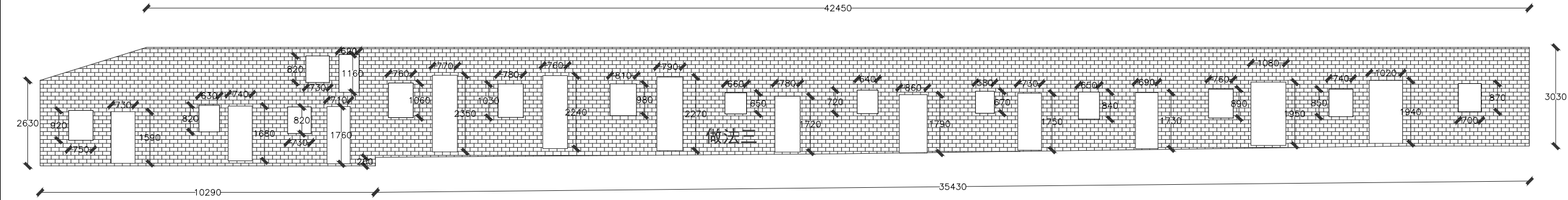

1

做法三S=121.96m²
建筑砖墙面乳胶漆做法三

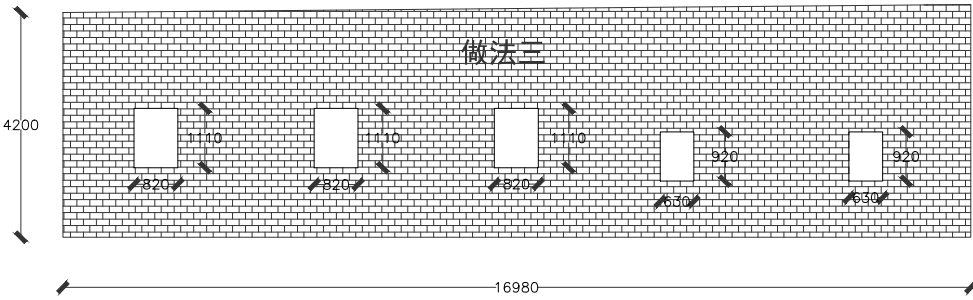
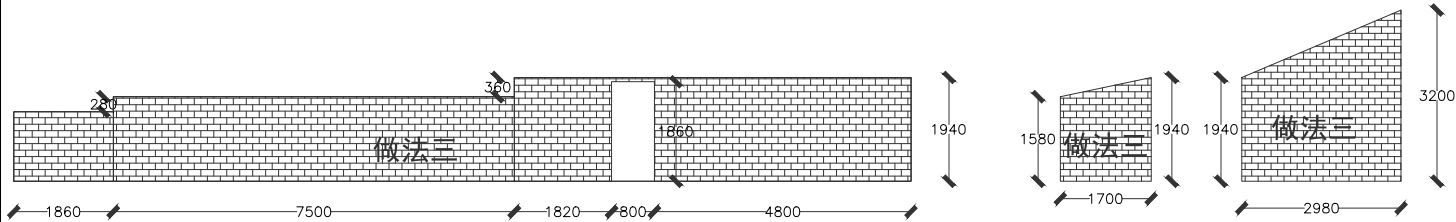

4

做法三S=116.59m²
建筑砖墙面乳胶漆做法三

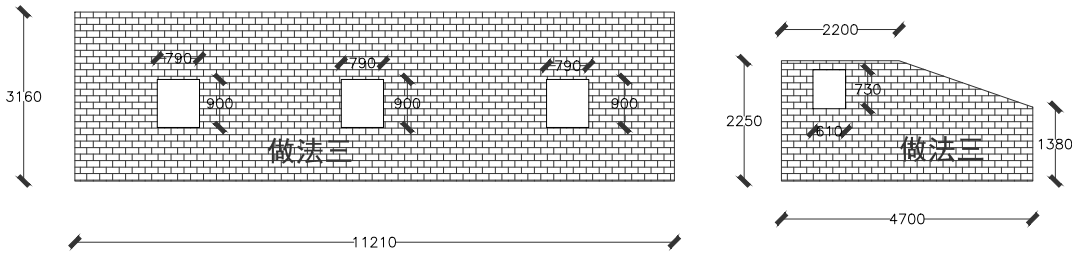
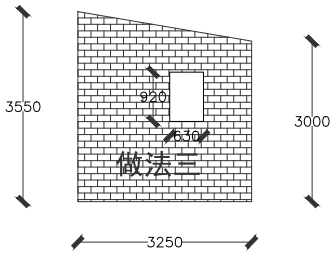

3

做法三S=42.33m²
建筑砖墙面乳胶漆做法三

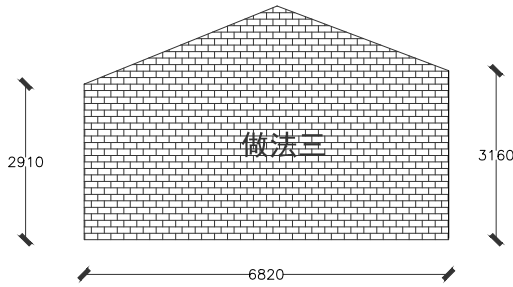

2

做法三S=25.21m²
建筑砖墙面乳胶漆做法三

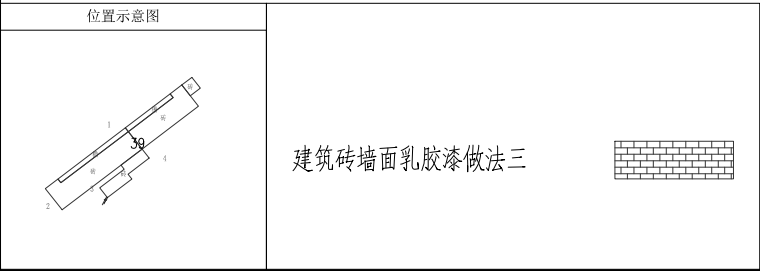

建筑砖墙面乳胶漆做法三

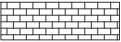

设计单位
DESIGN UNIT



顺风建筑规划设计有限公司

工程设计证书编号: A235044076

说明

本图纸的版权, 属顺风建筑规划设计有限公司所有, 不得用于本工程以外范围.
本图纸需手续齐全方可用于施工.

设计专用章

DESIGN APPROPRIATION CHAPTER

注册执业章

REGISTERED SEAL

建设单位

ORGANIZATION

韶关市曲江区小坑镇人民政府

项目名称

曲江区第四批典型村基础设施建设
及农文旅融合发展项目(小坑镇和洞村)

子项名

SUB PROJECT

图纸名称

DRAWING TITLE
杨屋村立面改造图

项目负责人

陈 晗

陈 晗

审定人

梁惠卿

梁惠卿

专业负责人

陈 晗

陈 晗

审核人

梁惠卿

梁惠卿

校对 人

陈 晗

陈 晗

设计人

邸 颖

邸 颖

设计编号

PROJECT No.

版次

VERSION

比例

SCALE

专业

PROFESSIONAL

A

图号

DRAWING NO.

日期

DATE

图别

STATUS

JS-26

2026. 05

施工图

日期	日期	签字	专业
			暖通
			给排水
			电气
签字	日期	专业	方案
			建筑
			结构

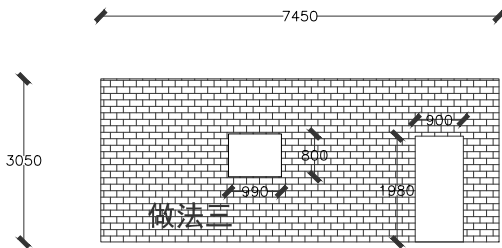

1
做法三S=20. 15m²
建筑砖墙面乳胶漆做法三

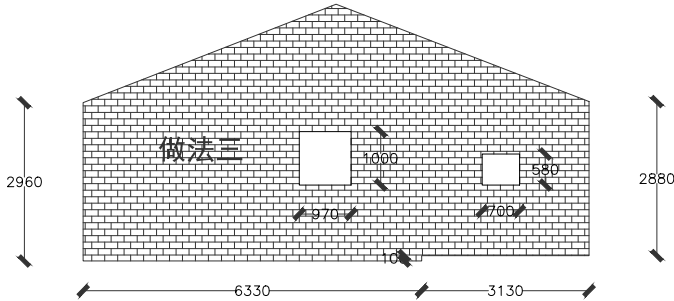

2
做法三S=35. 06m²
建筑砖墙面乳胶漆做法三

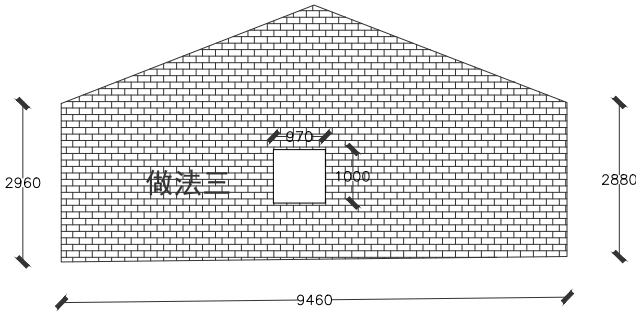

4
做法三S=35. 31m²
建筑砖墙面乳胶漆做法三

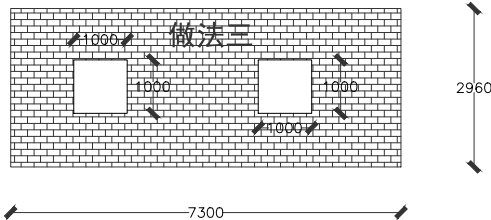

3
做法三S=19. 61m²
建筑砖墙面乳胶漆做法三

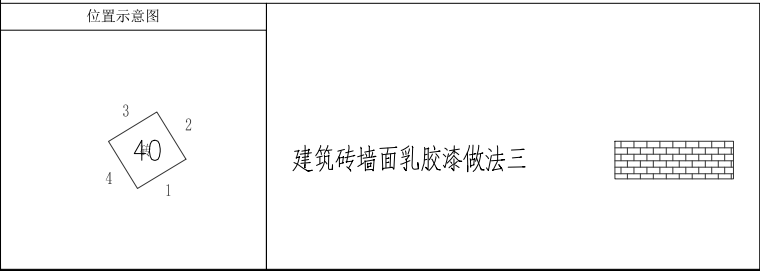

设计单位 DESIGN UNIT			
			
顺风建筑规划设计有限公司			
工程设计证书编号: A235044076			
说明 本图纸的版权, 属顺风建筑规划设计有限公司所有, 不得用于本工程以外范围. 本图纸需手续齐全方可用于施工.			
设计专用章 DESIGN APPROPRIATION CHAPTER			
注册执业章 REGISTERED SEAL			
建设单位 ORGANIZATION 韶关市曲江区小坑镇人民政府			
项目名称 ITEM NAME 曲江区第四批典型村基础设施建设及农文旅融合发展项目（小坑镇和洞村）			
子项名 SUB PROJECT			
图纸名称 DRAWING TITLE 杨屋村立面改造图			
项目负责人 PROJECT DIRECTOR	陈 晗		
审定人 APPROVED BY	梁惠卿		
专业负责人 DISCIPLINE RESPONSIBLE BY	陈 晗		
审 核 人 EXAMINED BY	梁惠卿		
校 对 人 CHECKED BY	陈 晗		
设计人 DESIGNED BY	邸 颖		
设计编号 PROJECT No.			
版次 VERSION	A	图号 DRAWING NO.	JS-27
比例 SCALE	1:100	日期 DATE	2026. 05
专业 PROFESSIONAL	建筑	图别 STATUS	施工图

专业	日期	签字	日期	专业
方案				暖通
建筑				给排水
结构				电气

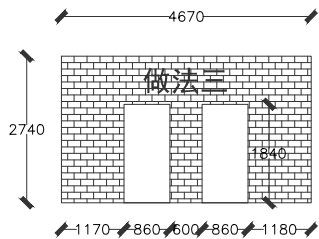

1

做法三S=9. 63m²
建筑砖墙面乳胶漆做法三

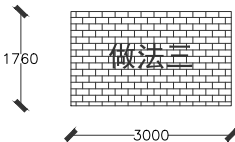

2

做法三S=8. 41m²
建筑砖墙面乳胶漆做法三

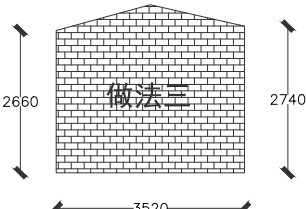
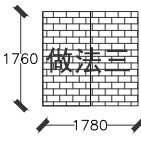

4

做法三S=10. 28m²
建筑砖墙面乳胶漆做法三

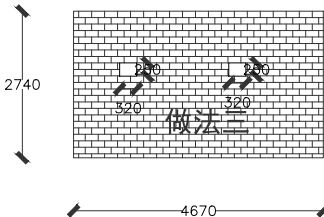

3

做法三S=12. 64m²
建筑砖墙面乳胶漆做法三

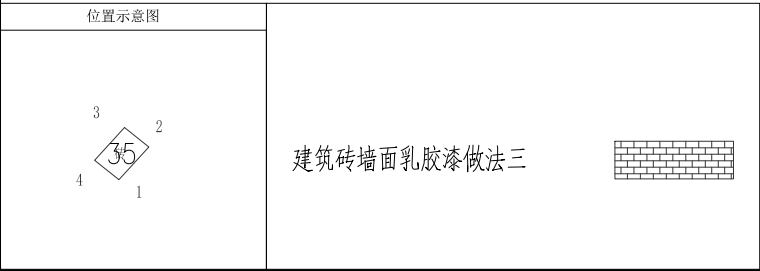

设计单位 DESIGN UNIT			
			
顺风建筑规划设计有限公司			
工程设计证书编号: A235044076			
说明 本图纸的版权, 属顺风建筑规划设计有限公司所有, 不得用于本工程以外范围. 本图纸需手续齐全方可用于施工.			
设计专用章 DESIGN APPROPRIATION CHAPTER			
注册执业章 REGISTERED SEAL			
建设单位 ORGANIZATION 韶关市曲江区小坑镇人民政府			
项目名称 ITEM NAME 曲江区第四批典型村基础设施建设及农文旅融合发展项目（小坑镇和洞村）			
子项名 SUB PROJECT			
图纸名称 DRAWING TITLE 杨屋村立面改造图			
项目负责人 PROJECT DIRECTOR	陈 晗		
审定人 APPROVED BY	梁惠卿		
专业负责人 DISCIPLINE RESPONSIBLE BY	陈 晗		
审 核 人 EXAMINED BY	梁惠卿		
校 对 人 CHECKED BY	陈 晗		
设计人 DESIGNED BY	邸 颖		
设计编号 PROJECT No.			
版次 VERSION	A	图号 DRAWING NO.	JS-28
比例 SCALE	1:100	日期 DATE	2026. 05
专业 PROFESSIONAL	建筑	图别 STATUS	施工图

建筑	暖通		
结构	给排水		
电气	工艺		
暖通	自控		

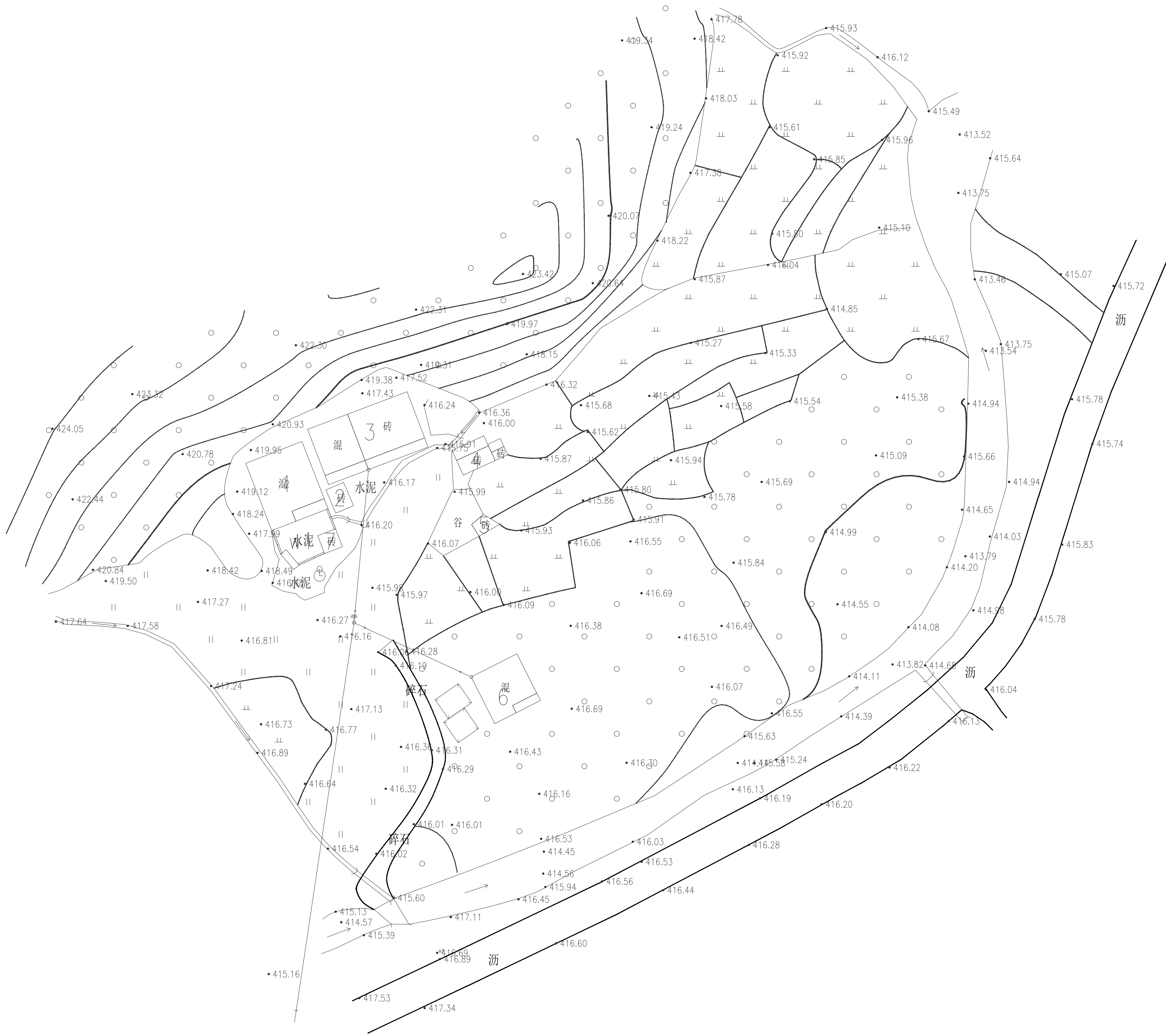

设计单位
DESIGN UNIT



顺风建筑规划设计有限公司

工程设计证书编号: A235044076

说明

本图纸的版权,属顺风建筑规划设计有限公司所有,不得用于本工程以外范围。
本图纸需手续齐全方可用于施工。

设计专用章

DESIGN APPROPRIATION CHAPTER

注册执业章

REGISTERED SEAL

建设单位

ORGANIZATION

项目名称

TEM NAME 曲江区第四批典型村基础设施建设
及农文旅融合发展项目（小坑镇和洞村）

子项名

SUB PROJEC

图纸名称

DRAWING TITLE

杨屋村2平面图

项目负责人

防

五

审定人

梁惠

梁孟

专业负责人

陈

陈云

EXAMINED BY

梁惠

卷五

CHECKED BY

陈

陈云

DESIGNED BY

及止。

版次	第 1 次印刷
----	---------

VERSION

--	--

图号

比例

00

日期

专业
PROFESSIONAL

筑

图别
CENTU

施工图

日期	日期	专业	日期	专业	日期	专业
签字	签字	暖通	签字	暖通	签字	暖通
		给排水		给排水		给排水
		电气		电气		电气
专业	专业	方案	专业	方案	专业	方案
方案	方案	建筑	方案	建筑	方案	建筑
结构	结构	结构	结构	结构	结构	结构

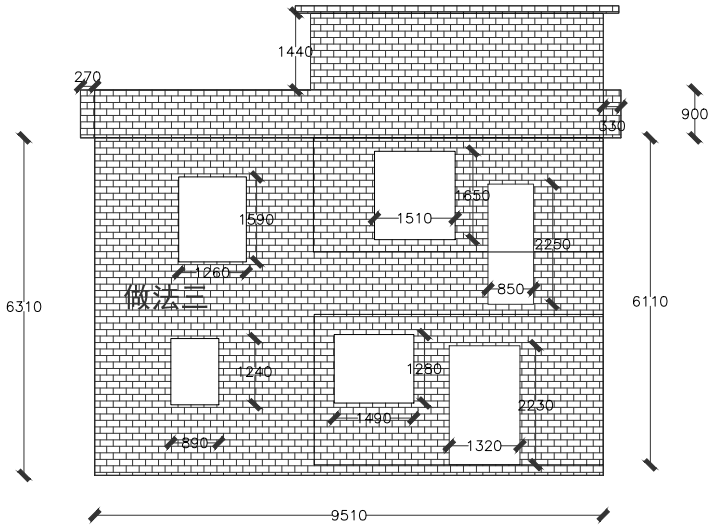

— 1 —
做法三S=65.38m²
建筑砖墙面乳胶漆做法三

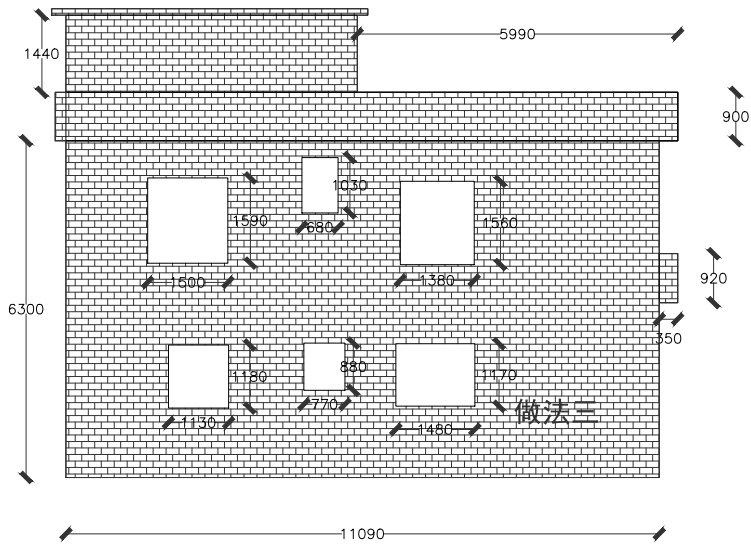

— 2 —
做法三S=80.29m²
建筑砖墙面乳胶漆做法三

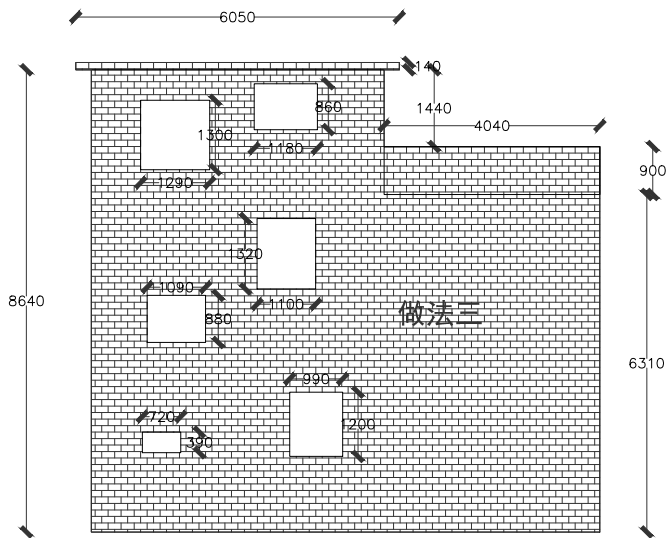

做法三S=70.66m²
建筑砖墙面乳胶漆做法三

— 3 —

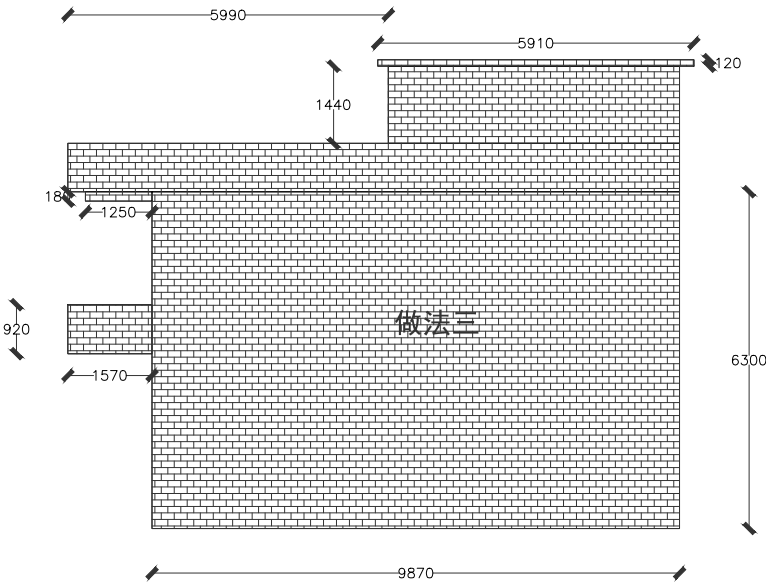

做法三S=82.70m²
建筑砖墙面乳胶漆做法三

— 4 —



— 5 —
做法三S=7.74m²
建筑砖墙面乳胶漆做法三

位置示意图

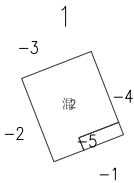

建筑砖墙面乳胶漆做法三



设计单位
DESIGN UNIT



顺风建筑规划设计有限公司

工程设计证书编号: A235044076

说明

本图纸的版权, 属顺风建筑规划设计有限公司所有, 不得用于本工程以外范围.
本图纸需手续齐全方可用于施工.

设计专用章

DESIGN APPROPRIATION CHAPTER

注册执业章

REGISTERED SEAL

建设单位

ORGANIZATION

韶关市曲江区小坑镇人民政府

项目名称

ITEM NAME

曲江区第四批典型村基础设施建设

及农文旅融合发展项目(小坑镇和洞村)

子项名

SUB PROJECT

图纸名称

DRAWING TITLE

杨屋村二立面改造图

项目负责人

PROJECT DIRECTOR

陈 晗

陈 晗

审定人

APPROVED BY

梁惠卿

梁惠卿

专业负责人

DISCIPLINE RESPONSIBLE BY

陈 晗

陈 晗

审核人

EXAMINED BY

梁惠卿

梁惠卿

校对人

CHECKED BY

陈 晗

陈 晗

设计人

DESIGNED BY

邸 颖

邸 颖

设计编号

PROJECT No.

版次

VERSION

A

图号

DRAWING NO.

JS-01

比例

SCALE

1:100

日期

DATE

2026.05

专业

PROFESSIONAL

建筑

图别

STATUS

施工图

日期	日期	签字	专业
			暖通
			给排水
			电气
专业	方案	建筑	结构

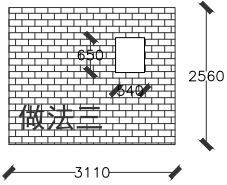

做法三S=7. 60m²
建筑砖墙面乳胶漆做法三

— 1

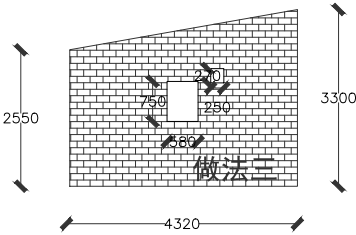

做法三S=11. 96m²
建筑砖墙面乳胶漆做法三

— 2

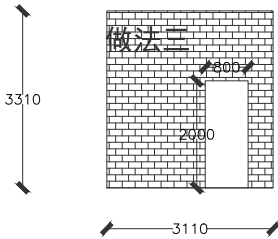

做法三S=8. 69m²
建筑砖墙面乳胶漆做法三

— 3

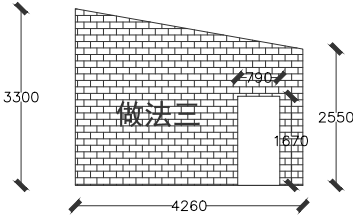

做法三S=11. 14m²
建筑砖墙面乳胶漆做法三

— 4

位置示意图

2

-3

砖

-2

-4

-1

建筑砖墙面乳胶漆做法三

设计单位 DESIGN UNIT			
			
顺风建筑规划设计有限公司			
工程设计证书编号：A235044076			
说明 本图纸的版权, 属顺风建筑规划设计有限公司所有, 不得用于本工程以外范围. 本图纸需手续齐全方可用于施工.			
设计专用章 DESIGN APPROPRIATION CHAPTER			
注册执业章 REGISTERED SEAL			
建设单位 ORGANIZATION 韶关市曲江区小坑镇人民政府			
项目名称 ITEM NAME 曲江区第四批典型村基础设施建设及农文旅融合发展项目（小坑镇和洞村）			
子项名 SUB PROJECT			
图纸名称 DRAWING TITLE 杨屋村二立面改造图			
项目负责人 PROJECT DIRECTOR	陈 晗		
审定人 APPROVED BY	梁惠卿		
专业负责人 DISCIPLINE RESPONSIBLE BY	陈 晗		
审 核 人 EXAMINED BY	梁惠卿		
校 对 人 CHECKED BY	陈 晗		
设计人 DESIGNED BY	邸 颖		
设计编号 PROJECT No.			
版次 VERSION	A	图号 DRAWING NO.	JS-02
比例 SCALE	1:100	日期 DATE	2026. 05
专业 PROFESSIONAL	建筑	图别 STATUS	施工图

日期	日期	签字	专业	日期	签字	专业
			暖通			给水
			排水			电气
专业	方案	建筑	结构			

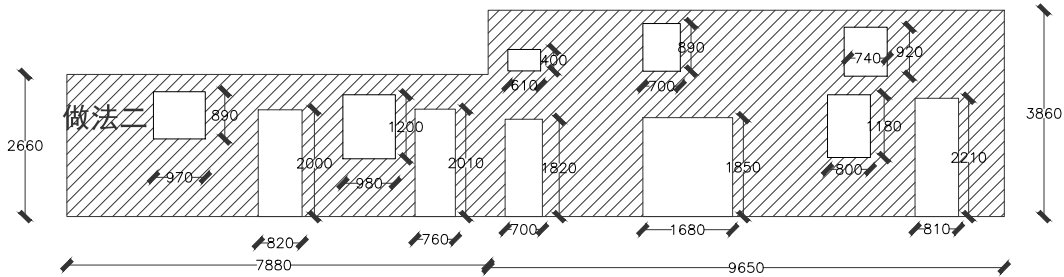

做法二S=44.29m²
建筑抹灰面乳胶漆做法二

— 1 —

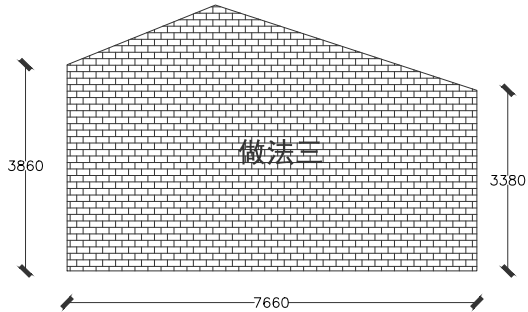

做法三S=32.66m²
建筑砖墙面乳胶漆做法三

— 2 —

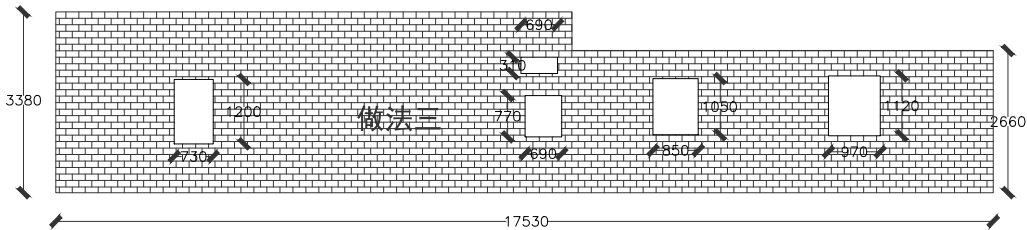

做法三S=49.98m²
建筑砖墙面乳胶漆做法三

— 3 —

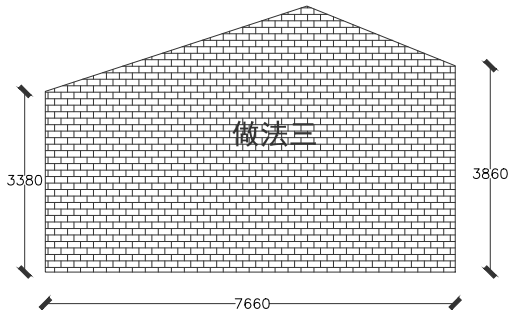

做法三S=32.66m²
建筑砖墙面乳胶漆做法三

— 4 —

设计单位
DESIGN UNIT



顺风建筑规划设计有限公司

工程设计证书编号: A235044076

说明

本图纸的版权, 属顺风建筑规划设计有限公司所有, 不得用于本工程以外范围。
本图纸需手续齐全方可用于施工。

设计专用章

DESIGN APPROPRIATION CHAPTER

注册执业章

REGISTERED SEAL

建设单位

ORGANIZATION

韶关市曲江区小坑镇人民政府

项目名称

ITEM NAME

曲江区第四批典型村基础设施建设
及农文旅融合发展项目(小坑镇和洞村)

子项名

SUB PROJECT

图纸名称

DRAWING TITLE

杨屋村二立面改造图

项目负责人

PROJECT DIRECTOR

陈 晗

陈 晗

审定人

APPROVED BY

梁惠卿

梁惠卿

专业负责人

DISCIPLINE RESPONSIBLE BY

陈 晗

陈 晗

审核人

EXAMINED BY

梁惠卿

梁惠卿

校对 人

CHECKED BY

陈 晗

陈 晗

设计人

DESIGNED BY

邸 颖

邸 颖

设计编号

PROJECT No.

版次

VERSION

A

图号

DRAWING NO.

JS-03

比例

SCALE

1:100

日期

DATE

2026.05

专业

PROFESSIONAL

建筑

图别

STATUS

施工图

位置示意图

3

-3

-2

-4

-1

建筑砖墙面乳胶漆做法三



日期	签字	专业	日期	签字	专业
		暖通			给排水
		电气			
专业	方案	建筑	专业	方案	建筑
		结构			结构

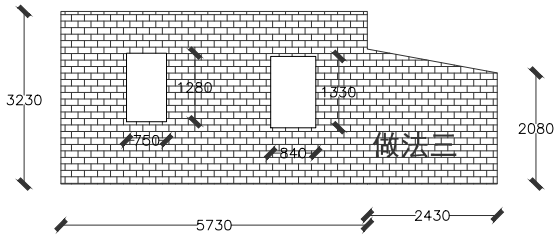

做法三S=22.00m²
建筑砖墙面乳胶漆做法三

-1

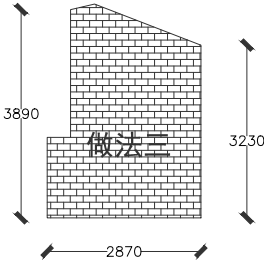

做法三S=9.61m²
建筑砖墙面乳胶漆做法三

-2

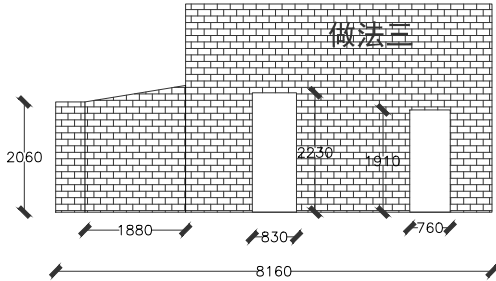

做法三S=24.31m²
建筑砖墙面乳胶漆做法三

-3

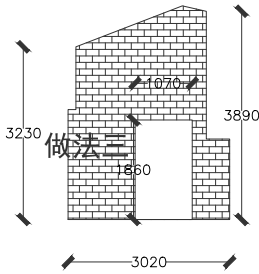

做法三S=7.92m²
建筑砖墙面乳胶漆做法三

-4

位置示意图

4

-3

-2

-1

-4

建筑砖墙面乳胶漆做法三

设计单位
DESIGN UNIT

顺风建筑规划设计有限公司
工程设计证书编号: A235044076

说明

本图纸的版权, 属顺风建筑规划设计有限公司所有, 不得用于本工程以外范围.
本图纸需手续齐全方可用于施工.

设计专用章
DESIGN APPROPRIATION CHAPTER

注册执业章
REGISTERED SEAL

建设单位
ORGANIZATION

韶关市曲江区小坑镇人民政府

项目名称
ITEM NAME

曲江区第四批典型村基础设施建设及农文旅融合发展项目(小坑镇和洞村)

子项名
SUB PROJECT

图纸名称
DRAWING TITLE

杨屋村二立面改造图

项目负责人 PROJECT DIRECTOR	陈 晗		
审定人 APPROVED BY	梁惠卿		
专业负责人 DISCIPLINE RESPONSIBLE BY	陈 晗		
审 核 人 EXAMINED BY	梁惠卿		
校 对 人 CHECKED BY	陈 晗		
设计人 DESIGNED BY	邸 颖		
设计编号 PROJECT No.			
版次 VERSION	A	图号 DRAWING NO.	JS-04
比例 SCALE	1:100	日期 DATE	2026.05
专业 PROFESSIONAL	建筑	图别 STATUS	施工图

日期	签字	专业	日期	签字	专业
		暖通			给排水
		电气			
专业	方案	建筑	结构		

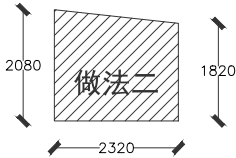

— 1

做法二S=4. 53m²
建筑抹灰面乳胶漆做法二

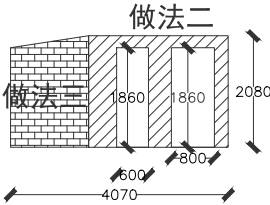

— 2

做法三S=2. 88m²
建筑砖墙面乳胶漆做法三
做法二S=2. 84m²
建筑抹灰面乳胶漆做法二

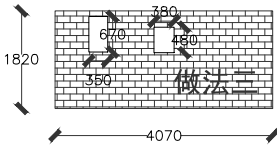

— 3

做法三S=7. 00m²
建筑砖墙面乳胶漆做法三

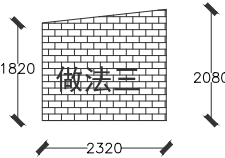

— 4

做法三S=4. 53m²
建筑砖墙面乳胶漆做法三

设计单位 DESIGN UNIT			
			
顺风建筑规划设计有限公司			
工程设计证书编号：A235044076			
说明 本图纸的版权, 属顺风建筑规划设计有限公司所有, 不得用于本工程以外范围. 本图纸需手续齐全方可用于施工.			
设计专用章 DESIGN APPROPRIATION CHAPTER			
注册执业章 REGISTERED SEAL			
建设单位 ORGANIZATION 韶关市曲江区小坑镇人民政府			
项目名称 ITEM NAME 曲江区第四批典型村基础设施建设及农文旅融合发展项目（小坑镇和洞村）			
子项名 SUB PROJECT			
图纸名称 DRAWING TITLE 杨屋村二立面改造图			
项目负责人 PROJECT DIRECTOR	陈 晗		
审定人 APPROVED BY	梁惠卿		
专业负责人 DISCIPLINE RESPONSIBLE BY	陈 晗		
审 核 人 EXAMINED BY	梁惠卿		
校 对 人 CHECKED BY	陈 晗		
设计人 DESIGNED BY	邸 颖		
设计编号 PROJECT No.			
版次 VERSION	A	图号 DRAWING NO.	JS-05
比例 SCALE	1:100	日期 DATE	2026. 05
专业 PROFESSIONAL	建筑	图别 STATUS	施工图

位置示意图	

建筑砖墙面乳胶漆做法三

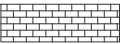

日期	日期	日期	日期
签字	签字	签字	签字
专业	专业	专业	专业
方案	暖通	给排水	电气
建筑			
结构			

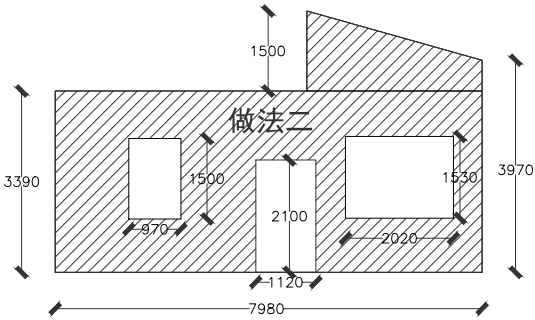

— 1

做法二S=23.55m²
建筑抹灰面乳胶漆做法二

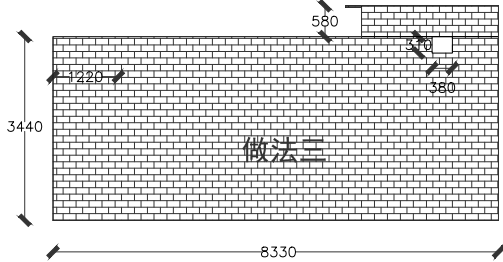

— 2

做法三S=29.99m²
建筑砖墙面乳胶漆做法三

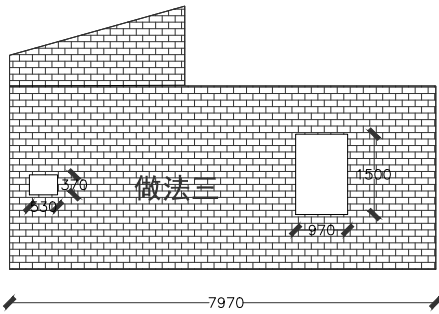

— 3

做法三S=29.04m²
建筑砖墙面乳胶漆做法三

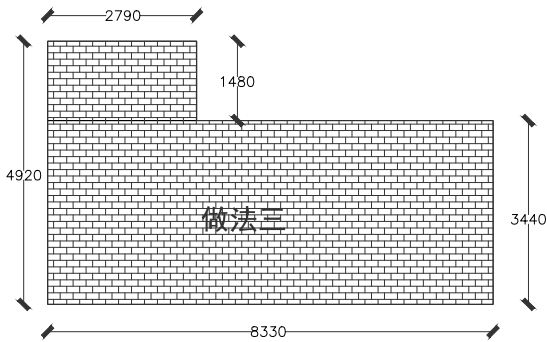

— 4

做法三S=32.76m²
建筑砖墙面乳胶漆做法三

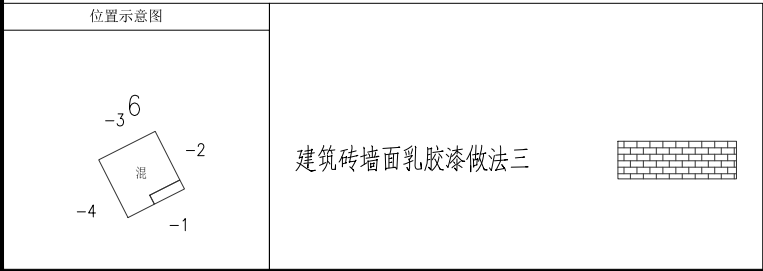

设计单位 DESIGN UNIT			
			
顺风建筑规划设计有限公司			
工程设计证书编号: A235044076			
说明 本图纸的版权, 属顺风建筑规划设计有限公司所有, 不得用于本工程以外范围. 本图纸需手续齐全方可用于施工.			
设计专用章 DESIGN APPROPRIATION CHAPTER			
注册执业章 REGISTERED SEAL			
建设单位 ORGANIZATION 韶关市曲江区小坑镇人民政府			
项目名称 ITEM NAME 曲江区第四批典型村基础设施建设及农文旅融合发展项目(小坑镇和洞村)			
子项名 SUB PROJECT			
图纸名称 DRAWING TITLE 杨屋村二立面改造图			
项目负责人 PROJECT DIRECTOR	陈 晗		
审定人 APPROVED BY	梁惠卿		
专业负责人 DISCIPLINE RESPONSIBLE BY	陈 晗		
审 核 人 EXAMINED BY	梁惠卿		
校 对 人 CHECKED BY	陈 晗		
设计人 DESIGNED BY	邸 颖		
设计编号 PROJECT No.			
版次 VERSION	A	图号 DRAWING NO.	JS-06
比例 SCALE	1:100	日期 DATE	2026.05
专业 PROFESSIONAL	建筑	图别 STATUS	施工图

专业	日期	签字	日期	专业
方案				暖通
建筑				给排水
结构				电气

位置示意图	
<div>1 W1 -2</div>	<div>建筑砖墙面乳胶漆做法三</div> <div></div>

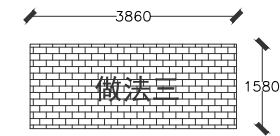

— 1 —
做法三S=6. 10m²
建筑砖墙面乳胶漆做法三

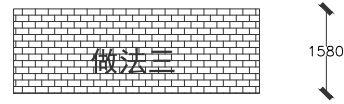

— 2 —
做法三S=7. 27m²
建筑砖墙面乳胶漆做法三

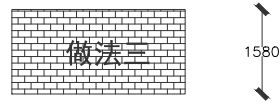

— 3 —
做法三S=5. 12m²
建筑砖墙面乳胶漆做法三

设计单位 DESIGN UNIT			
			
顺风建筑规划设计有限公司			
工程设计证书编号：A235044076			
说明 本图纸的版权, 属顺风建筑规划设计有限公司所有, 不得用于本工程以外范围. 本图纸需手续齐全方可用于施工.			
设计专用章 DESIGN APPROPRIATION CHAPTER			
注册执业章 REGISTERED SEAL			
建设单位 ORGANIZATION 韶关市曲江区小坑镇人民政府			
项目名称 ITEM NAME 曲江区第四批典型村基础设施建设及农文旅融合发展项目（小坑镇和洞村）			
子项名 SUB PROJECT			
图纸名称 DRAWING TITLE 杨屋村二立面改造图			
项目负责人 PROJECT DIRECTOR	陈 晗		
审定人 APPROVED BY	梁惠卿		
专业负责人 DISCIPLINE RESPONSIBLE BY	陈 晗		
审 核 人 EXAMINED BY	梁惠卿		
校 对 人 CHECKED BY	陈 晗		
设计人 DESIGNED BY	邸 颖		
设计编号 PROJECT No.			
版次 VERSION	A	图号 DRAWING NO.	JS-08
比例 SCALE	1:100	日期 DATE	2026. 05
专业 PROFESSIONAL	建筑	图别 STATUS	施工图

建筑	暖通	暖通		
结构	给排水	给排水		
电气	工艺	工艺		
暖通	目	目		



设计单位
DESIGN UNIT



顺风建筑规划设计有限公司

工程设计证书编号: A235044076

说明

本图纸的版权,属顺风建筑规划设计有限公司所有,不得用于本工程以外范围。
本图纸需手续齐全方可用于施工

设计专用章

DESIGN APPROPRIATION CHAPTER

注册执业章

REGISTERED SEAL

建设单位

ORGANIZATION

项目名称







TEM NAME 曲江区第四批典型村基础设施建设
及农文旅融合发展项目（小坑镇和洞村）

子项名

SUB PROJECT

图纸名称

DRAWING TITLE 曾屋村平面图

项目负责人 PROJECT DIRECTOR	陈 晗	
审定人 APPROVED BY	梁惠卿	
专业负责人 DISCIPLINE RESPONSIBLE BY	陈 晗	
审核人 EXAMINED BY	梁惠卿	
校 对 CHECKED BY	陈 晗	
设计人 DESIGNED BY	邱 颖	
设计编号 PROJECT No.		
版次 VERSION	A	图号 DRAWING No.
比例 SCALE	1:100	日期 DATE
专业 SPECIAL	建筑	图别 STATUS
		施工图

日期	日期	签字	专业	暖通	给排水	电气
日期	日期	签字	专业	方案	建筑	结构

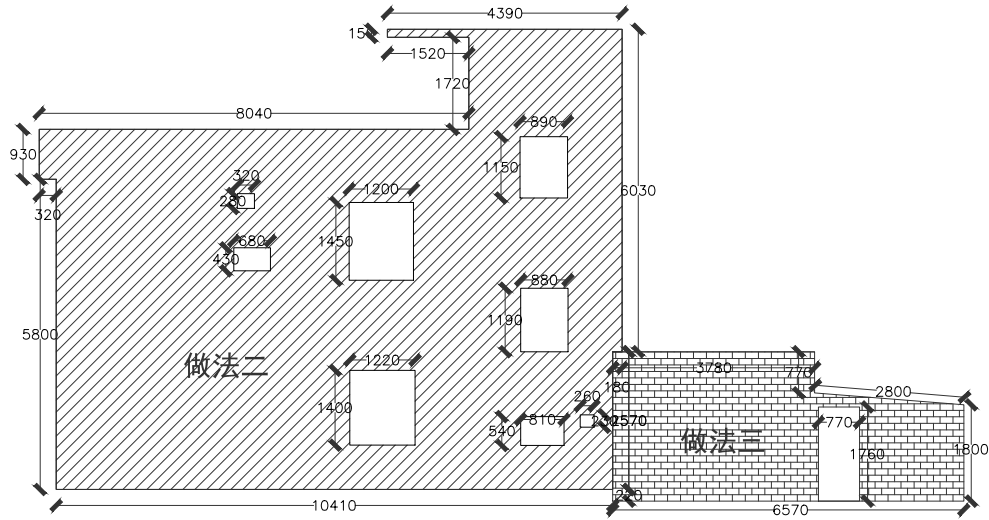

做法二S=70. 30m²
建筑抹灰面乳胶漆做法二
做法三S=14. 52m²
建筑砖墙面乳胶漆做法三

— 1

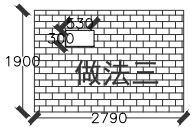

— 3

做法三S=5. 14m²
建筑砖墙面乳胶漆做法三

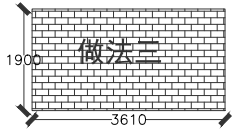

做法三S=6. 86m²
建筑砖墙面乳胶漆做法三

— 2

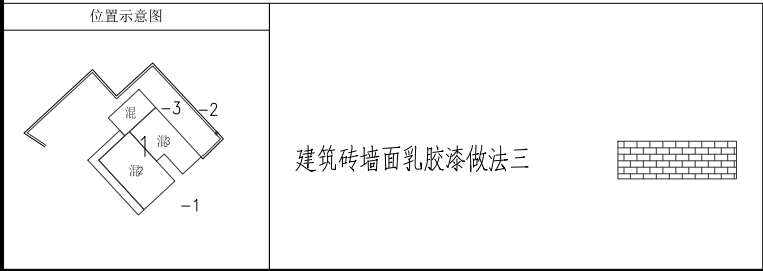

设计单位 DESIGN UNIT			
			
顺风建筑规划设计有限公司			
工程设计证书编号：A235044076			
说明 本图纸的版权, 属顺风建筑规划设计有限公司所有, 不得用于本工程以外范围. 本图纸需手续齐全方可用于施工.			
设计专用章 DESIGN APPROPRIATION CHAPTER			
注册执业章 REGISTERED SEAL			
建设单位 ORGANIZATION 韶关市曲江区小坑镇人民政府			
项目名称 ITEM NAME 曲江区第四批典型村基础设施建设及农文旅融合发展项目（小坑镇和洞村）			
子项名 SUB PROJECT			
图纸名称 DRAWING TITLE 曾屋村立面改造图			
项目负责人 PROJECT DIRECTOR	陈 晗		
审定人 APPROVED BY	梁惠卿		
专业负责人 DISCIPLINE RESPONSIBLE BY	陈 晗		
审 核 人 EXAMINED BY	梁惠卿		
校 对 人 CHECKED BY	陈 晗		
设计人 DESIGNED BY	邸 颖		
设计编号 PROJECT No.			
版次 VERSION	A	图号 DRAWING NO.	JS-01
比例 SCALE	1:100	日期 DATE	2026. 05
专业 PROFESSIONAL	建筑	图别 STATUS	施工图

日期	日期	日期	日期
签字	签字	签字	签字
专业	专业	专业	专业
方案	暖通	给排水	电气
建筑			
结构			

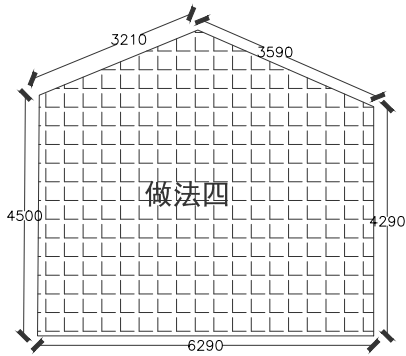

做法四S=31. 68m²
建筑土坯墙面乳胶漆做法四

— 1

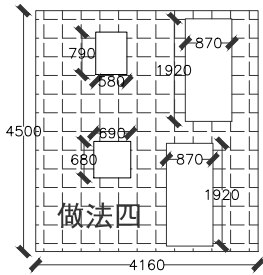

做法四S=14. 46m²
建筑土坯墙面乳胶漆做法四

— 2

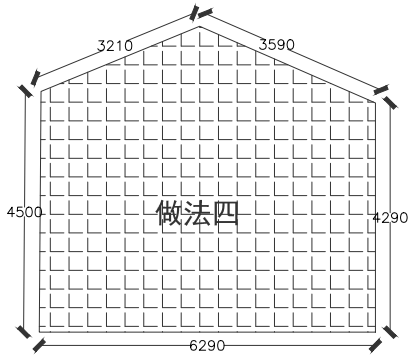

做法四S=31. 68m²
建筑土坯墙面乳胶漆做法四

— 3

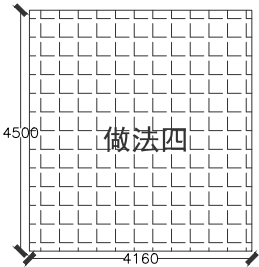

做法四S=18. 73m²
建筑土坯墙面乳胶漆做法四

— 4

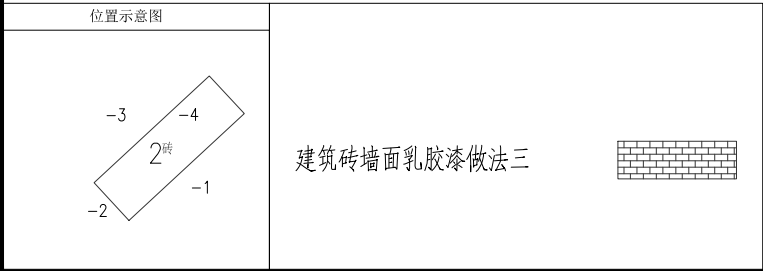

设计单位 DESIGN UNIT			
			
顺风建筑规划设计有限公司			
工程设计证书编号：A235044076			
说明 本图纸的版权, 属顺风建筑规划设计有限公司所有, 不得用于本工程以外范围. 本图纸需手续齐全方可用于施工.			
设计专用章 DESIGN APPROPRIATION CHAPTER			
注册执业章 REGISTERED SEAL			
建设单位 ORGANIZATION 韶关市曲江区小坑镇人民政府			
项目名称 ITEM NAME 曲江区第四批典型村基础设施建设及文旅融合发展项目（小坑镇和洞村）			
子项名 SUB PROJECT			
图纸名称 DRAWING TITLE 曾屋村立面改造图			
项目负责人 PROJECT DIRECTOR	陈 晗		
审定人 APPROVED BY	梁惠卿		
专业负责人 DISCIPLINE RESPONSIBLE BY	陈 晗		
审 核 人 EXAMINED BY	梁惠卿		
校 对 人 CHECKED BY	陈 晗		
设计人 DESIGNED BY	邸 颖		
设计编号 PROJECT No.			
版次 VERSION	A	图号 DRAWING NO.	JS-02
比例 SCALE	1:100	日期 DATE	2026. 05
专业 PROFESSIONAL	建筑	图别 STATUS	施工图

日期	签字	专业	日期	签字	专业
		暖通			给排水
		电气			
专业	方案	建筑	专业	方案	建筑
		结构			结构

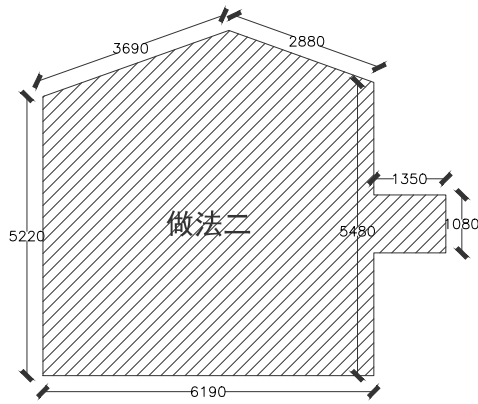

— 1

做法二S=37.94m²
建筑抹灰面乳胶漆做法二

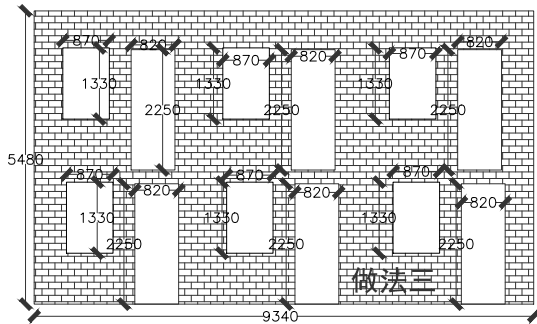

— 2

做法三S=33.21m²
建筑砖墙面乳胶漆做法三

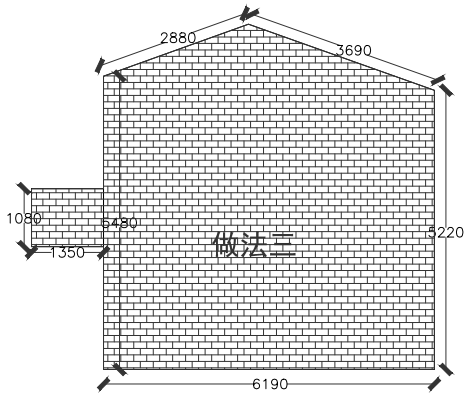

— 3

做法三S=37.94m²
建筑砖墙面乳胶漆做法三

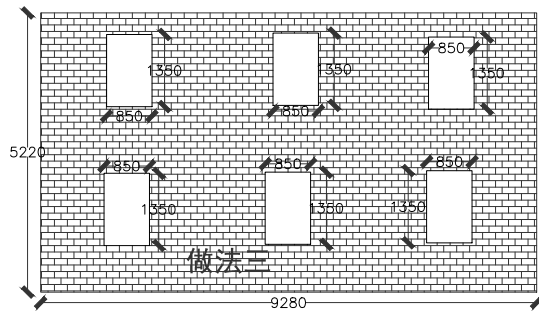

— 4

做法三S=41.53m²
建筑砖墙面乳胶漆做法三

设计单位
DESIGN UNIT



顺风建筑规划设计有限公司

工程设计证书编号: A235044076

说明

本图纸的版权, 属顺风建筑规划设计有限公司所有, 不得用于本工程以外范围.
本图纸需手续齐全方可用于施工.

设计专用章

DESIGN APPROPRIATION CHAPTER

注册执业章

REGISTERED SEAL

建设单位

ORGANIZATION

韶关市曲江区小坑镇人民政府

项目名称

曲江区第四批典型村基础设施建设
及农文旅融合发展项目(小坑镇和洞村)

子项名

SUB PROJECT

图纸名称

DRAWING TITLE

曾屋村立面改造图

项目负责人

PROJECT DIRECTOR

陈 晗

审定人

APPROVED BY

梁惠卿

专业负责人

DISCIPLINE RESPONSIBLE BY

陈 晗

审核人

EXAMINED BY

梁惠卿

校对 人

CHECKED BY

陈 晗

设计人

DESIGNED BY

邸 颖

设计编号

PROJECT No.

版次
VERSION

A

图号
DRAWING NO.

JS-04

比例
SCALE

1:100

日期
DATE

2026. 05

专业
PROFESSIONAL

建筑

图别
STATUS

施工图

位置示意图

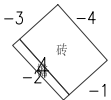

建筑砖墙面乳胶漆做法三



日期	签字	专业	日期	签字	专业
		暖通			给排水
		电气			
专业	方案	建筑	专业	方案	建筑

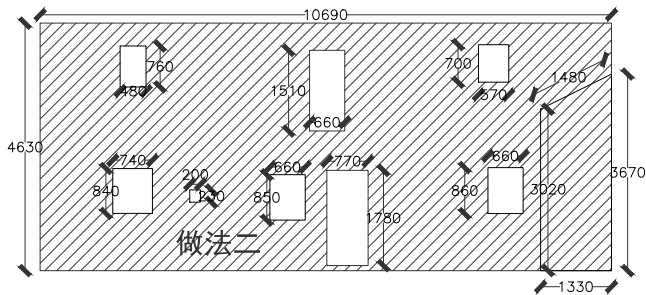

— 1 —
做法二S=44. 52m²
建筑抹灰面乳胶漆做法二

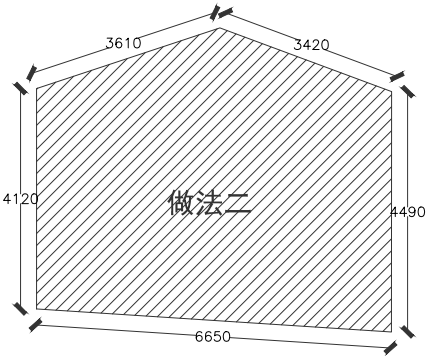

— 2 —
做法二S=32. 45m²
建筑抹灰面乳胶漆做法二

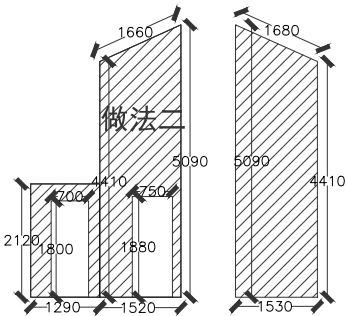

做法二S=14. 54m²
建筑抹灰面乳胶漆做法二

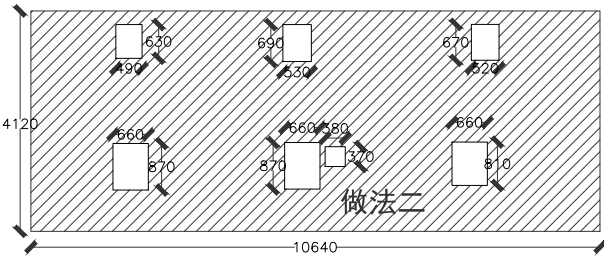

— 3 —
做法二S=41. 00m²
建筑抹灰面乳胶漆做法二

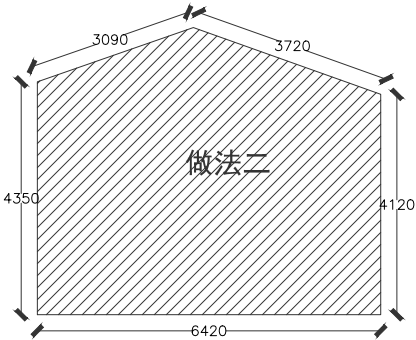

— 4 —
做法二S=30. 81m²
建筑抹灰面乳胶漆做法二

位置示意图

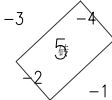

建筑砖墙面乳胶漆做法三



设计单位
DESIGN UNIT



顺风建筑规划设计有限公司

工程设计证书编号: A235044076

说明
本图纸的版权, 属顺风建筑规划设计有限公司所有, 不得用于本工程以外范围.
本图纸需手续齐全方可用于施工.

设计专用章
DESIGN APPROPRIATION CHAPTER

注册执业章
REGISTERED SEAL

建设单位
ORGANIZATION
韶关市曲江区小坑镇人民政府

项目名称
ITEM NAME
曲江区第四批典型村基础设施建设
及农文旅融合发展项目（小坑镇和洞村）

子项名
SUB PROJECT

图纸名称
DRAWING TITLE
曾屋村立面改造图

项目负责人 PROJECT DIRECTOR	陈 晗	
审定人 APPROVED BY	梁惠卿	
专业负责人 DISCIPLINE RESPONSIBLE BY	陈 晗	
审 核 人 EXAMINED BY	梁惠卿	
校 对 人 CHECKED BY	陈 晗	
设计人 DESIGNED BY	邸 颖	

设计编号 PROJECT No.			
版次 VERSION	A	图号 DRAWING NO.	JS-05
比例 SCALE	1:100	日期 DATE	2026. 05
专业 PROFESSIONAL	建筑	图别 STATUS	施工图

日期	日期	签字	专业	日期	签字	专业
			暖通			给排水
			电气			
专业	方案	建筑	结构			

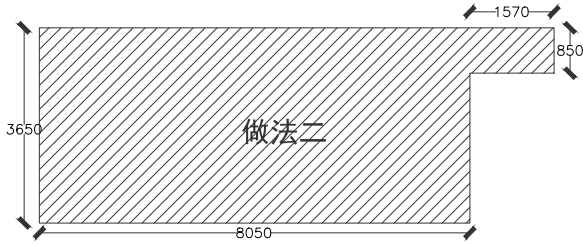

— 1

做法二S=30. 71m²
建筑抹灰面乳胶漆做法二

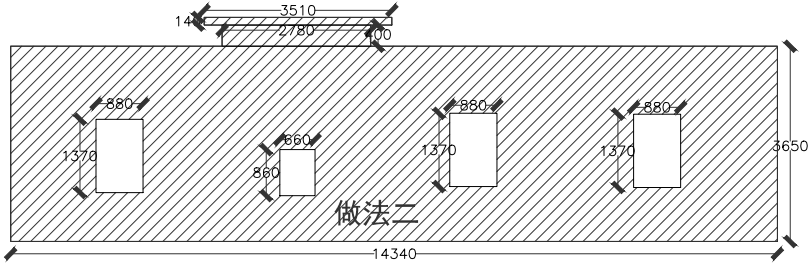

— 2

做法二S=49. 75m²
建筑抹灰面乳胶漆做法二

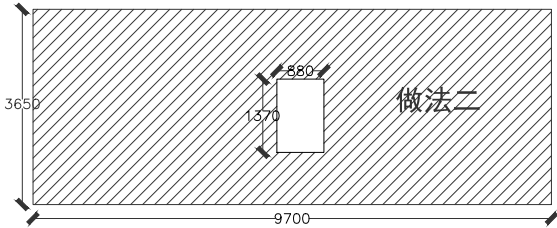

— 3

做法二S=34. 18m²
建筑抹灰面乳胶漆做法二

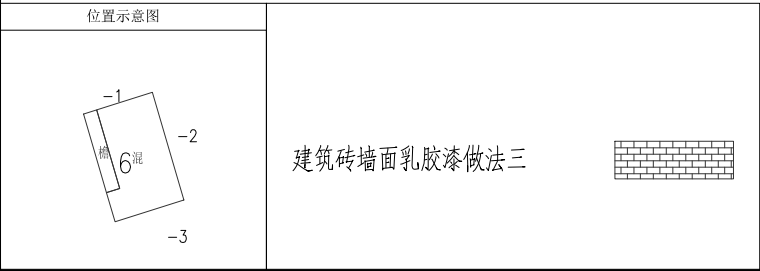

设计单位 DESIGN UNIT			
			
顺风建筑规划设计有限公司			
工程设计证书编号: A235044076			
说明 本图纸的版权, 属顺风建筑规划设计有限公司所有, 不得用于本工程以外范围. 本图纸需手续齐全方可用于施工.			
设计专用章 DESIGN APPROPRIATION CHAPTER			
注册执业章 REGISTERED SEAL			
建设单位 ORGANIZATION 韶关市曲江区小坑镇人民政府			
项目名称 ITEM NAME 曲江区第四批典型村基础设施建设及农文旅融合发展项目（小坑镇和洞村）			
子项名 SUB PROJECT			
图纸名称 DRAWING TITLE 曾屋村立面改造图			
项目负责人 PROJECT DIRECTOR	陈 晗		
审定人 APPROVED BY	梁惠卿		
专业负责人 DISCIPLINE RESPONSIBLE BY	陈 晗		
审 核 人 EXAMINED BY	梁惠卿		
校 对 人 CHECKED BY	陈 晗		
设计人 DESIGNED BY	邸 颖		
设计编号 PROJECT No.			
版次 VERSION	A	图号 DRAWING NO.	JS-06
比例 SCALE	1:100	日期 DATE	2026. 05
专业 PROFESSIONAL	建筑	图别 STATUS	施工图

日期	日期	签字	专业	日期	签字	专业
			暖通			给排水
			电气			
专业	方案	建筑	结构			

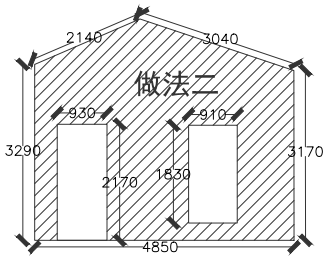

— 1

做法二S=14. 16m²
建筑抹灰面乳胶漆做法二

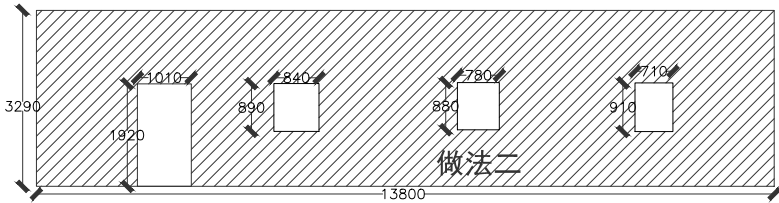

— 2

做法二S=41. 38m²
建筑抹灰面乳胶漆做法二

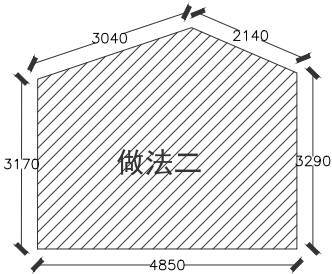

— 3

做法二S=17. 85m²
建筑抹灰面乳胶漆做法二

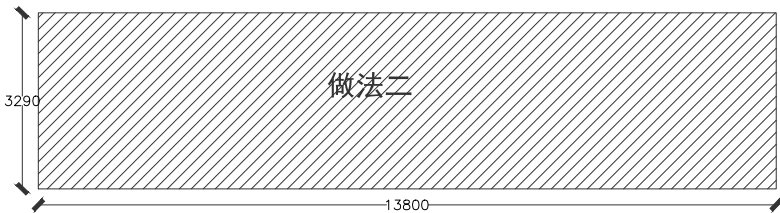

— 4

做法二S=45. 40m²
建筑抹灰面乳胶漆做法二

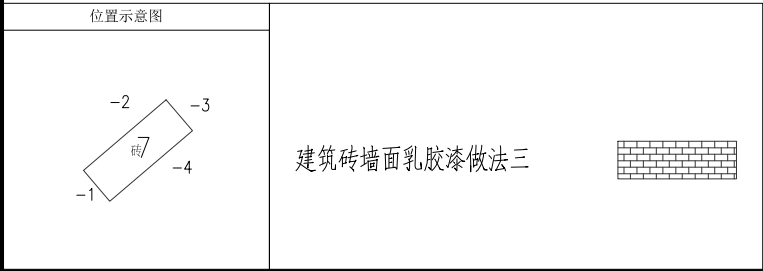

设计单位 DESIGN UNIT			
			
顺风建筑规划设计有限公司			
工程设计证书编号: A235044076			
说明 本图纸的版权, 属顺风建筑规划设计有限公司所有, 不得用于本工程以外范围. 本图纸需手续齐全方可用于施工.			
设计专用章 DESIGN APPROPRIATION CHAPTER			
注册执业章 REGISTERED SEAL			
建设单位 ORGANIZATION 韶关市曲江区小坑镇人民政府			
项目名称 ITEM NAME 曲江区第四批典型村基础设施建设及农文旅融合发展项目（小坑镇和洞村）			
子项名 SUB PROJECT			
图纸名称 DRAWING TITLE 曾屋村立面改造图			
项目负责人 PROJECT DIRECTOR	陈 晗		
审定人 APPROVED BY	梁惠卿		
专业负责人 DISCIPLINE RESPONSIBLE BY	陈 晗		
审 核 人 EXAMINED BY	梁惠卿		
校 对 人 CHECKED BY	陈 晗		
设计人 DESIGNED BY	邸 颖		
设计编号 PROJECT No.			
版次 VERSION	A	图号 DRAWING NO.	JS-07
比例 SCALE	1:100	日期 DATE	2026. 05
专业 PROFESSIONAL	建筑	图别 STATUS	施工图

日期	日期	日期	日期
签字	签字	签字	签字
专业	专业	专业	专业
方案	暖通	给排水	电气
建筑			
结构			

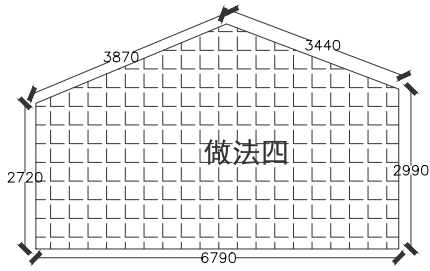

— 1

做法四S=23. 94m²
建筑土坯墙面乳胶漆做法四

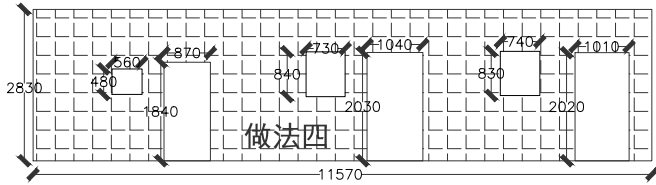

— 2

做法四S=25. 50m²
建筑土坯墙面乳胶漆做法四

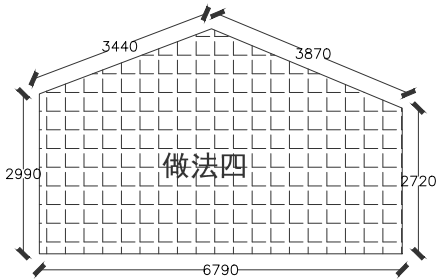

— 3

做法四S=23. 94m²
建筑土坯墙面乳胶漆做法四

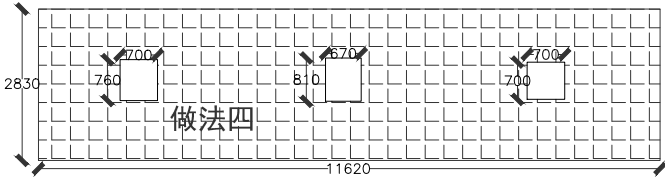

— 4

做法四S=31. 34m²
建筑土坯墙面乳胶漆做法四

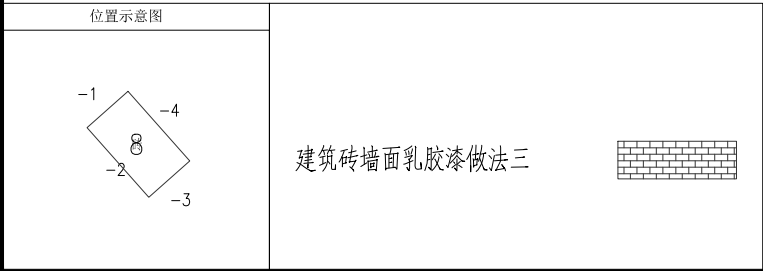

设计单位 DESIGN UNIT			
			
顺风建筑规划设计有限公司			
工程设计证书编号: A235044076			
说明 本图纸的版权, 属顺风建筑规划设计有限公司所有, 不得用于本工程以外范围. 本图纸需手续齐全方可用于施工.			
设计专用章 DESIGN APPROPRIATION CHAPTER			
注册执业章 REGISTERED SEAL			
建设单位 ORGANIZATION 韶关市曲江区小坑镇人民政府			
项目名称 ITEM NAME 曲江区第四批典型村基础设施建设及农文旅融合发展项目（小坑镇和洞村）			
子项名 SUB PROJECT			
图纸名称 DRAWING TITLE 曾屋村立面改造图			
项目负责人 PROJECT DIRECTOR	陈 晗		
审定人 APPROVED BY	梁惠卿		
专业负责人 DISCIPLINE RESPONSIBLE BY	陈 晗		
审 核 人 EXAMINED BY	梁惠卿		
校 对 人 CHECKED BY	陈 晗		
设计人 DESIGNED BY	邸 颖		
设计编号 PROJECT No.			
版次 VERSION	A	图号 DRAWING NO.	JS-08
比例 SCALE	1:100	日期 DATE	2026. 05
专业 PROFESSIONAL	建筑	图别 STATUS	施工图

专业	日期	签字	日期	专业	日期	签字	日期
方案				暖通			
建筑				给排水			
结构				电气			

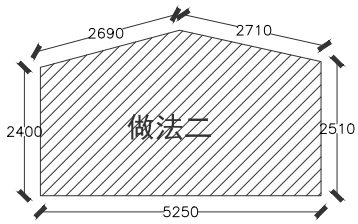

— 1

做法二S=14. 57m²
建筑抹灰面乳胶漆做法二

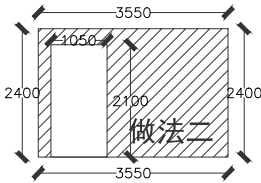

— 2

做法二S=6. 32m²
建筑抹灰面乳胶漆做法二

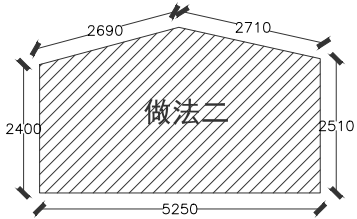

— 3

做法二S=14. 57m²
建筑抹灰面乳胶漆做法二

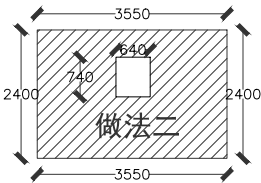

— 4

做法二S=8. 05m²
建筑抹灰面乳胶漆做法二

位置示意图

-3

-2

-1

4

建筑砖墙面乳胶漆做法三

设计单位
DESIGN UNIT

顺风建筑规划设计有限公司

工程设计证书编号: A235044076

说明

本图纸的版权, 属顺风建筑规划设计有限公司所有, 不得用于本工程以外范围.
本图纸需手续齐全方可用于施工.

设计专用章
DESIGN APPROPRIATION CHAPTER

注册执业章
REGISTERED SEAL

建设单位
ORGANIZATION

韶关市曲江区小坑镇人民政府

项目名称
ITEM NAME

曲江区第四批典型村基础设施建设及农文旅融合发展项目（小坑镇和洞村）

子项名
SUB PROJECT

图纸名称
DRAWING TITLE

曾屋村立面改造图

项目负责人 PROJECT DIRECTOR	陈 晗		
审定人 APPROVED BY	梁惠卿		
专业负责人 DISCIPLINE RESPONSIBLE BY	陈 晗		
审 核 人 EXAMINED BY	梁惠卿		
校 对 人 CHECKED BY	陈 晗		
设计人 DESIGNED BY	邸 颖		
设计编号 PROJECT No.			
版次 VERSION	A	图号 DRAWING NO.	JS-09
比例 SCALE	1:100	日期 DATE	2026. 05
专业 PROFESSIONAL	建筑	图别 STATUS	施工图

日期	日期	日期	日期
签字	签字	签字	签字
专业	专业	专业	专业
方案	暖通	给排水	电气
建筑			
结构			

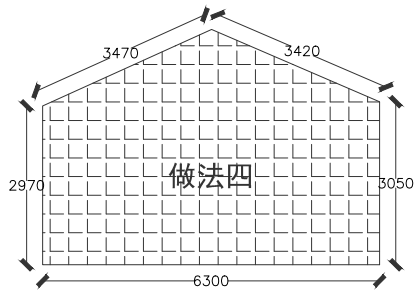

— 1 —

做法四S=23.35m²
建筑土坯墙面乳胶漆做法四

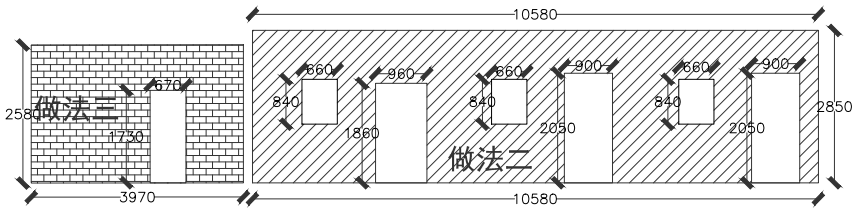

— 2 —

做法二S=23.02m²
建筑抹灰面乳胶漆做法二
做法三S=9.09m²
建筑砖墙面乳胶漆做法三

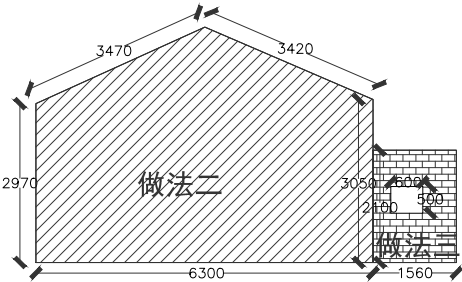

做法二S=23.35m²
建筑抹灰面乳胶漆做法二

做法三S=2.97m²
建筑砖墙面乳胶漆做法三

— 3 —

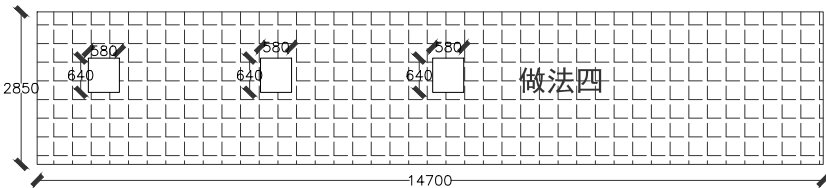

做法四S=40.78m²
建筑土坯墙面乳胶漆做法四

— 4 —

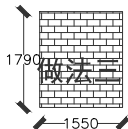
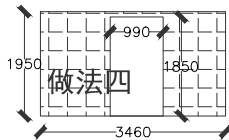
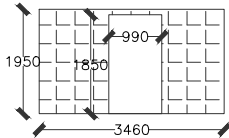
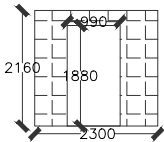
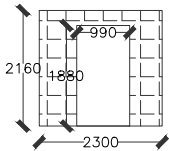

11 隔壁墙体

做法三S=2.77m²
建筑砖墙面乳胶漆做法三
做法四S=16.05m²
建筑土坯墙面乳胶漆做法四

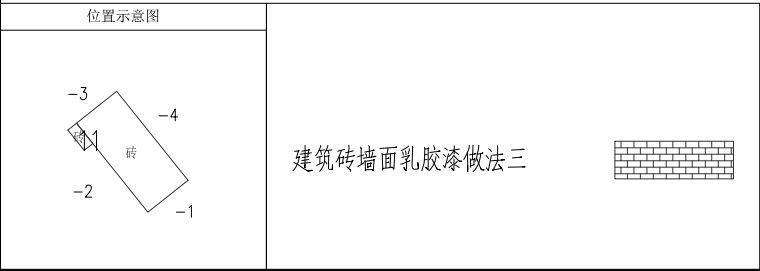

设计单位 DESIGN UNIT			
顺风建筑规划设计有限公司			
工程设计证书编号: A235044076			
说明 本图纸的版权, 属顺风建筑规划设计有限公司所有, 不得用于本工程以外范围. 本图纸需手续齐全方可用于施工.			
设计专用章 DESIGN APPROPRIATION CHAPTER			
注册执业章 REGISTERED SEAL			
建设单位 ORGANIZATION 韶关市曲江区小坑镇人民政府			
项目名称 ITEM NAME 曲江区第四批典型村基础设施建设及农文旅融合发展项目（小坑镇和洞村）			
子项名 SUB PROJECT			
图纸名称 DRAWING TITLE 曾屋村立面改造图			
项目负责人 PROJECT DIRECTOR	陈 晗	陈 晗	
审定人 APPROVED BY	梁惠卿	梁惠卿	
专业负责人 DISCIPLINE RESPONSIBLE BY	陈 晗	陈 晗	
审 核 人 EXAMINED BY	梁惠卿	梁惠卿	
校 对 人 CHECKED BY	陈 晗	陈 晗	
设计人 DESIGNED BY	邸 颖	邸 颖	
设计编号 PROJECT No.			
版次 VERSION	A	图号 DRAWING NO.	JS-10
比例 SCALE	1:100	日期 DATE	2026.05
专业 PROFESSIONAL	建筑	图别 STATUS	施工图

日期	签字	专业	日期	签字	专业
		暖通			给排水
		电气			
专业	方案	建筑	结构		

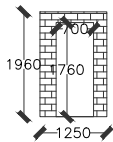

做法三S=1.22m²
建筑砖墙面乳胶漆做法三

— 1

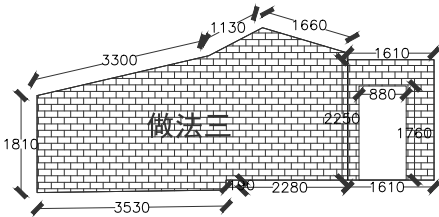

做法三S=15.85m²
建筑砖墙面乳胶漆做法三

— 2

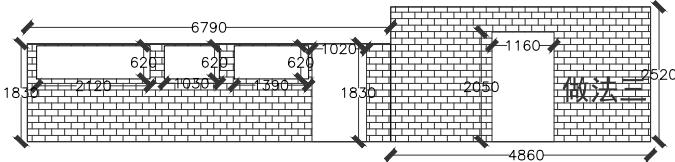

做法三S=17.63m²
建筑砖墙面乳胶漆做法三

— 3

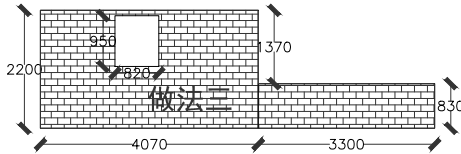

做法三S=10.95m²
建筑砖墙面乳胶漆做法三

— 4

位置示意图

建筑砖墙面乳胶漆做法三

设计单位
DESIGN UNIT

顺风建筑规划设计有限公司

工程设计证书编号: A235044076

说明

本图纸的版权, 属顺风建筑规划设计有限公司所有, 不得用于本工程以外范围.
本图纸需手续齐全方可用于施工.

设计专用章
DESIGN APPROPRIATION CHAPTER

注册执业章
REGISTERED SEAL

建设单位
ORGANIZATION

韶关市曲江区小坑镇人民政府

项目名称
ITEM NAME

曲江区第四批典型村基础设施建设及农文旅融合发展项目（小坑镇和洞村）

子项名
SUB PROJECT

图纸名称
DRAWING TITLE

曾屋村立面改造图

项目负责人 PROJECT DIRECTOR	陈 晗	
审定人 APPROVED BY	梁惠卿	
专业负责人 DISCIPLINE RESPONSIBLE BY	陈 晗	
审 核 人 EXAMINED BY	梁惠卿	
校 对 人 CHECKED BY	陈 晗	
设计人 DESIGNED BY	邸 颖	

设计编号
PROJECT No.

版次 VERSION	A	图号 DRAWING NO.	JS-11
比例 SCALE	1:100	日期 DATE	2026.05
专业 PROFESSIONAL	建筑	图别 STATUS	施工图

专业	日期	签字	日期	专业
方案				暖通
建筑				给排水
结构				电气

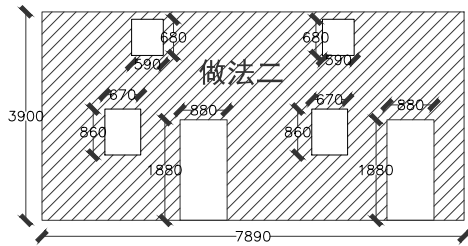

做法二S=25. 49m²
建筑抹灰面乳胶漆做法二

— 2

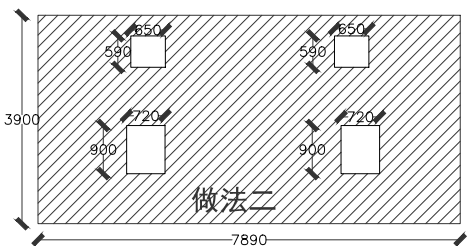

— 4
做法二S=28. 70m²
建筑抹灰面乳胶漆做法二

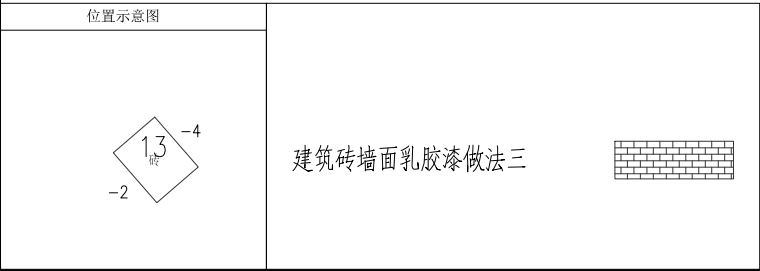

设计单位 DESIGN UNIT			
			
顺风建筑规划设计有限公司			
工程设计证书编号：A235044076			
说明 本图纸的版权, 属顺风建筑规划设计有限公司所有, 不得用于本工程以外范围. 本图纸需手续齐全方可用于施工.			
设计专用章 DESIGN APPROPRIATION CHAPTER			
注册执业章 REGISTERED SEAL			
建设单位 ORGANIZATION 韶关市曲江区小坑镇人民政府			
项目名称 ITEM NAME 曲江区第四批典型村基础设施建设及农文旅融合发展项目（小坑镇和洞村）			
子项名 SUB PROJECT			
图纸名称 DRAWING TITLE 曾屋村立面改造图			
项目负责人 PROJECT DIRECTOR	陈 晗		
审定人 APPROVED BY	梁惠卿		
专业负责人 DISCIPLINE RESPONSIBLE BY	陈 晗		
审 核 人 EXAMINED BY	梁惠卿		
校 对 人 CHECKED BY	陈 晗		
设计人 DESIGNED BY	邸 颖		
设计编号 PROJECT No.			
版次 VERSION	A	图号 DRAWING NO.	JS-12
比例 SCALE	1:100	日期 DATE	2026. 05
专业 PROFESSIONAL	建筑	图别 STATUS	施工图

专业	日期	签字	日期	专业	日期	签字	日期
方案				暖通			
建筑				给排水			
结构				电气			

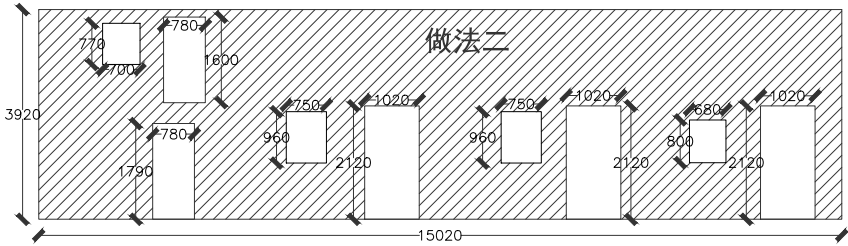

— 2

做法二S=47. 21m²
建筑抹灰面乳胶漆做法二

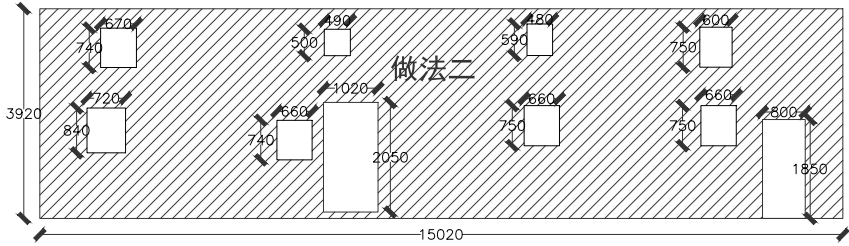

— 4

做法二S=51. 74m²
建筑抹灰面乳胶漆做法二

位置示意图

建筑砖墙面乳胶漆做法三

设计单位 DESIGN UNIT			
			
顺风建筑规划设计有限公司			
工程设计证书编号: A235044076			
说明 本图纸的版权, 属顺风建筑规划设计有限公司所有, 不得用于本工程以外范围. 本图纸需手续齐全方可用于施工.			
设计专用章 DESIGN APPROPRIATION CHAPTER			
注册执业章 REGISTERED SEAL			
建设单位 ORGANIZATION 韶关市曲江区小坑镇人民政府			
项目名称 ITEM NAME 曲江区第四批典型村基础设施建设及农文旅融合发展项目（小坑镇和洞村）			
子项名 SUB PROJECT			
图纸名称 DRAWING TITLE 曾屋村立面改造图			
项目负责人 PROJECT DIRECTOR	陈 晗		
审定人 APPROVED BY	梁惠卿		
专业负责人 DISCIPLINE RESPONSIBLE BY	陈 晗		
审 核 人 EXAMINED BY	梁惠卿		
校 对 人 CHECKED BY	陈 晗		
设计人 DESIGNED BY	邸 颖		
设计编号 PROJECT No.			
版次 VERSION	A	图号 DRAWING NO.	JS-13
比例 SCALE	1:100	日期 DATE	2026. 05
专业 PROFESSIONAL	建筑	图别 STATUS	施工图

日期	日期	日期	日期	日期	日期
签字	签字	签字	签字	签字	签字
专业	专业	专业	专业	专业	专业
方案	方案	方案	方案	方案	方案
建筑	建筑	建筑	建筑	建筑	建筑
结构	结构	结构	结构	结构	结构

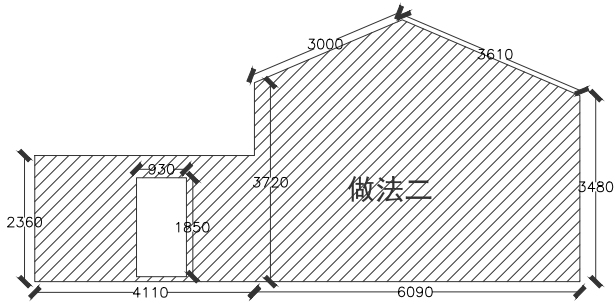

— 1

做法二S=33. 77m²
建筑抹灰面乳胶漆做法二

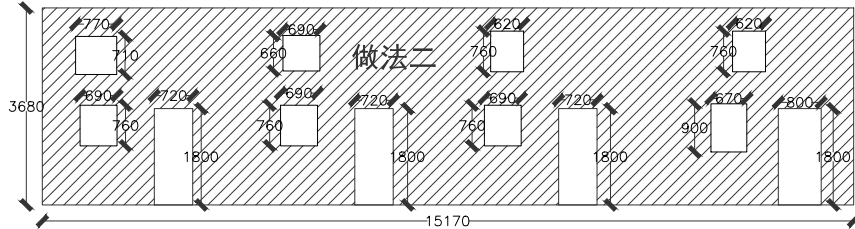

— 2

做法二S=46. 43m²
建筑抹灰面乳胶漆做法二

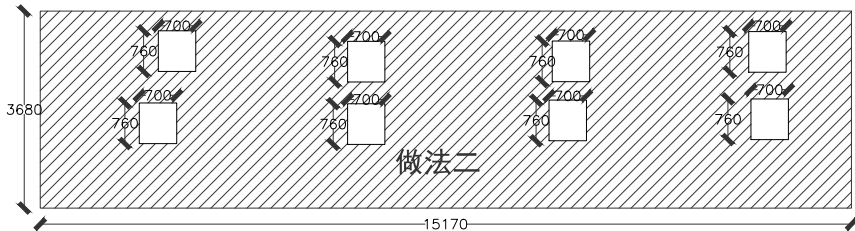

— 4

做法二S=51. 62m²
建筑抹灰面乳胶漆做法二

位置示意图

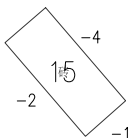

建筑砖墙面乳胶漆做法三



设计单位
DESIGN UNIT



顺风建筑规划设计有限公司

工程设计证书编号：A235044076

说明

本图纸的版权, 属顺风建筑规划设计有限公司所有, 不得用于本工程以外范围.
本图纸需手续齐全方可用于施工.

设计专用章

DESIGN APPROPRIATION CHAPTER

注册执业章

REGISTERED SEAL

建设单位

ORGANIZATION

韶关市曲江区小坑镇人民政府

项目名称

ITEM NAME 曲江区第四批典型村基础设施建设

及农文旅融合发展项目（小坑镇和洞村）

子项名

SUB PROJECT

图纸名称

DRAWING TITLE

曾屋村立面改造图

项目负责人

陈 晗

审定人

梁惠卿

专业负责人

陈 晗

审 核 人

梁惠卿

校 对 人

陈 晗

设计人

邸 颖

设计编号

PROJECT No.

版次

A

图号

JS-14

比例

1:100

日期

2026. 05

专业

建筑

图别

施工图

日期	日期	签字	签字	专业	专业	专业	专业
				暖通	给排水	电气	
日期	日期	签字	签字	方案	建筑	结构	

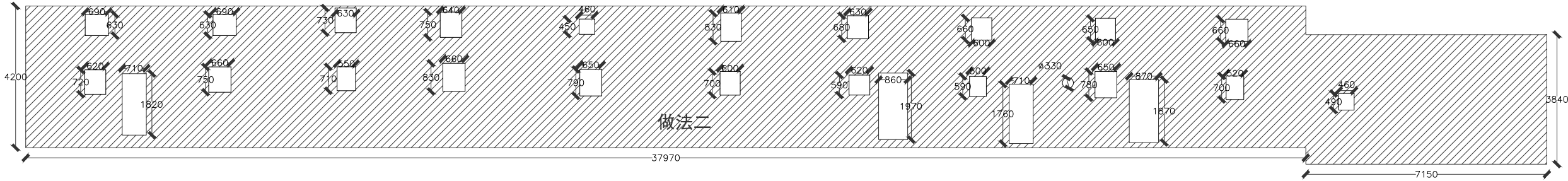

做法二S=172. 24m²
建筑抹灰面乳胶漆做法二

- 2

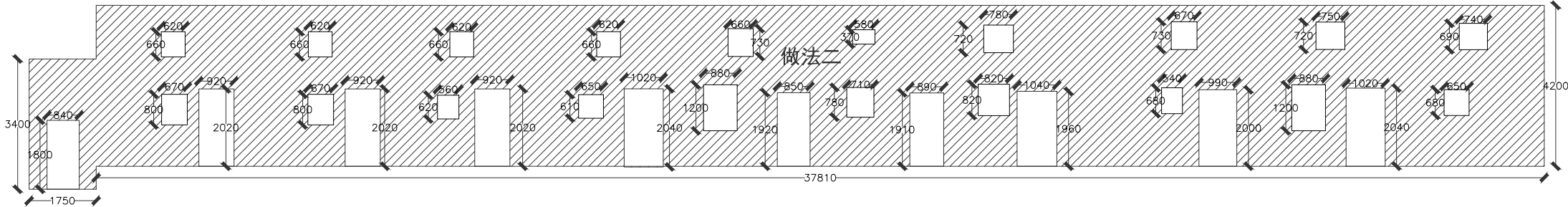

做法二S=135. 78m²
建筑抹灰面乳胶漆做法二

- 4

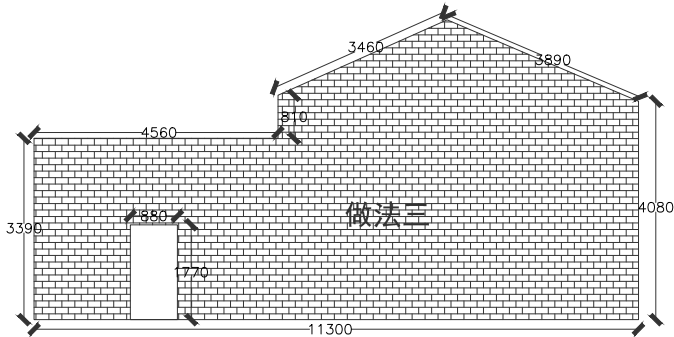

做法三S=46. 74m²
建筑砖墙面乳胶漆做法三

- 3

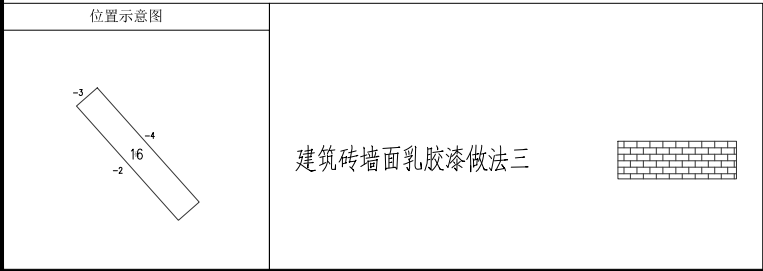

设计单位 DESIGN UNIT 顺风建筑规划设计有限公司 工程设计证书编号: A235044076			
说明 本图纸的版权, 属顺风建筑规划设计有限公司所有, 不得用于本工程以外范围. 本图纸需手续齐全方可用于施工.			
设计专用章 DESIGN APPROPRIATION CHAPTER			
注册执业章 REGISTERED SEAL			
建设单位 ORGANIZATION 韶关市曲江区小坑镇人民政府			
项目名称 ITEM NAME 曲江区第四批典型村基础设施建设及农文旅融合发展项目(小坑镇和洞村)			
子项名 SUB PROJECT			
图纸名称 DRAWING TITLE 曾屋村立面改造图			
项目负责人 PROJECT DIRECTOR	陈 晗	陈 晗	
审定人 APPROVED BY	梁惠卿	梁惠卿	
专业负责人 DISCIPLINE RESPONSIBLE BY	陈 晗	陈 晗	
审 核 人 EXAMINED BY	梁惠卿	梁惠卿	
校 对 人 CHECKED BY	陈 晗	陈 晗	
设计人 DESIGNED BY	邸 颖	邸 颖	
设计编号 PROJECT No.			
版次 VERSION	A	图号 DRAWING NO.	JS-15
比例 SCALE	1:100	日期 DATE	2026. 05
专业 PROFESSIONAL	建筑	图别 STATUS	施工图

日期	日期	签字	日期	日期	签字	专业
						暖通
						给排水
						电气
专业	方案	建筑	结构			

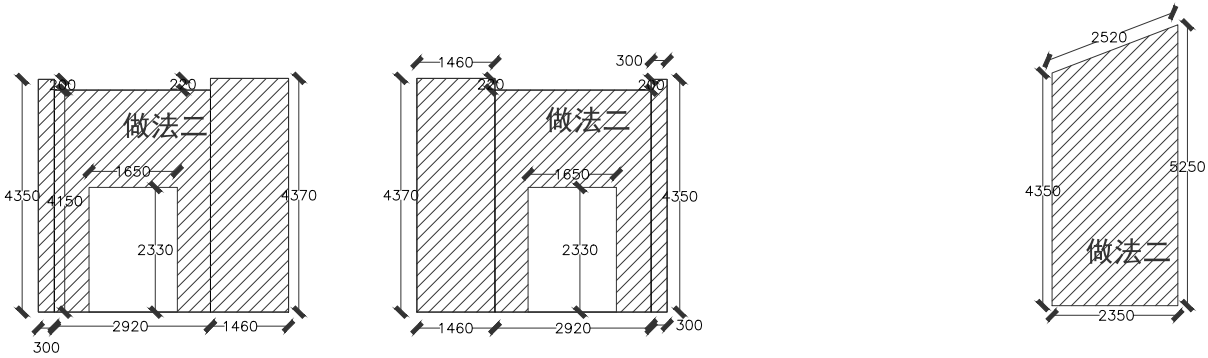

— 1 —
做法二S=31. 92m²
建筑抹灰面乳胶漆做法二

— 2 —
做法二S=11. 28m²
建筑抹灰面乳胶漆做法二

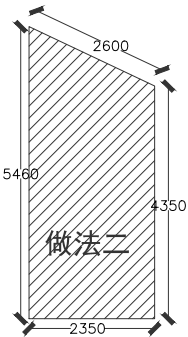

做法二S=11. 53m²
建筑抹灰面乳胶漆做法二



做法二S=10. 27m²
建筑抹灰面乳胶漆做法二

— 3 —
— 4 —

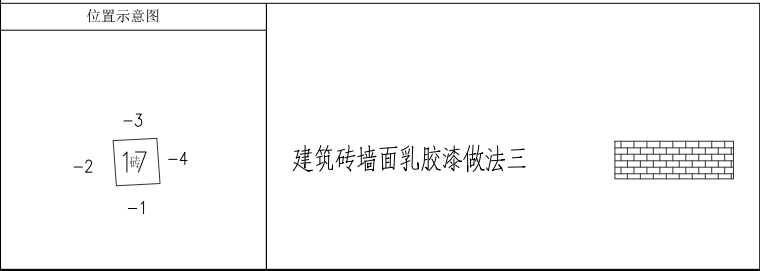

设计单位 DESIGN UNIT			
			
顺风建筑规划设计有限公司			
工程设计证书编号: A235044076			
说明 本图纸的版权, 属顺风建筑规划设计有限公司所有, 不得用于本工程以外范围. 本图纸需手续齐全方可用于施工.			
设计专用章 DESIGN APPROPRIATION CHAPTER			
注册执业章 REGISTERED SEAL			
建设单位 ORGANIZATION 韶关市曲江区小坑镇人民政府			
项目名称 ITEM NAME 曲江区第四批典型村基础设施建设及农文旅融合发展项目（小坑镇和洞村）			
子项名 SUB PROJECT			
图纸名称 DRAWING TITLE 曾屋村立面改造图			
项目负责人 PROJECT DIRECTOR	陈 晗		
审定人 APPROVED BY	梁惠卿		
专业负责人 DISCIPLINE RESPONSIBLE BY	陈 晗		
审 核 人 EXAMINED BY	梁惠卿		
校 对 人 CHECKED BY	陈 晗		
设计人 DESIGNED BY	邸 颖		
设计编号 PROJECT No.			
版次 VERSION	A	图号 DRAWING NO.	JS-16
比例 SCALE	1:100	日期 DATE	2026. 05
专业 PROFESSIONAL	建筑	图别 STATUS	施工图

日期	日期	日期	日期
签字	签字	签字	签字
专业	专业	专业	专业
暖通	暖通	暖通	暖通
给排水	给排水	给排水	给排水
电气	电气	电气	电气
方案	方案	方案	方案
建筑	建筑	建筑	建筑
结构	结构	结构	结构

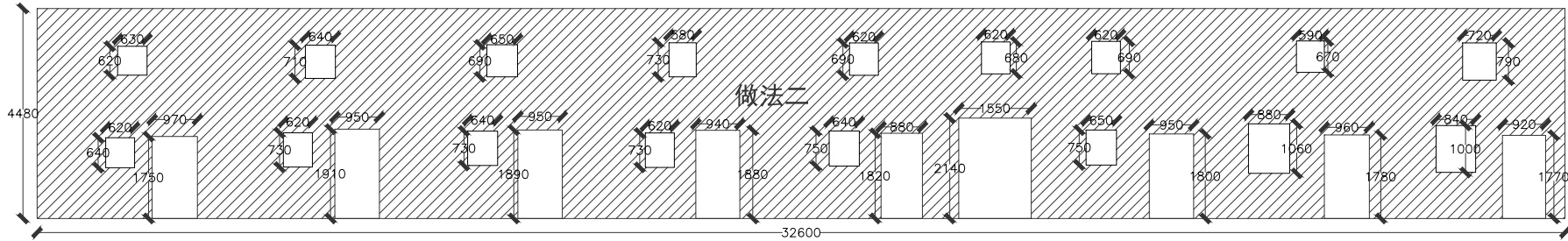

— 2 — 做法二S=120. 56m²
建筑抹灰面乳胶漆做法二

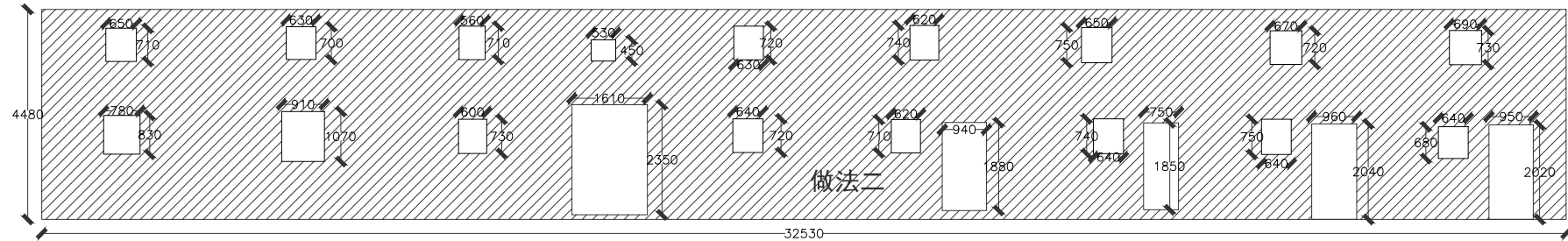

— 4 — 做法二S=126. 64m²
建筑抹灰面乳胶漆做法二

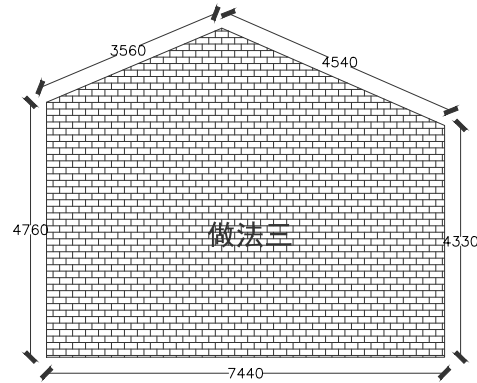

— 1 — 做法三S=39. 72m²
建筑砖墙面乳胶漆做法三

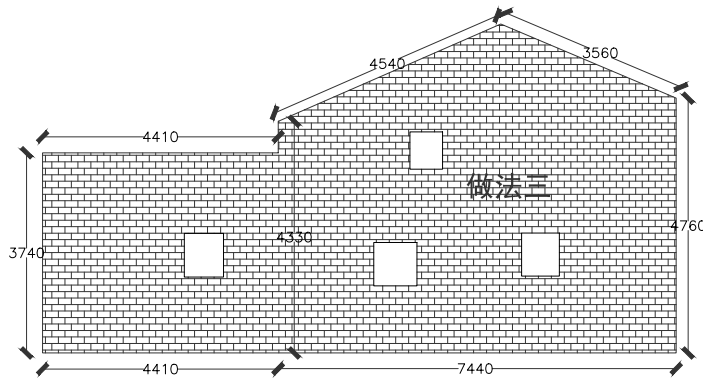

— 3 — 做法三S=53. 96m²
建筑砖墙面乳胶漆做法三

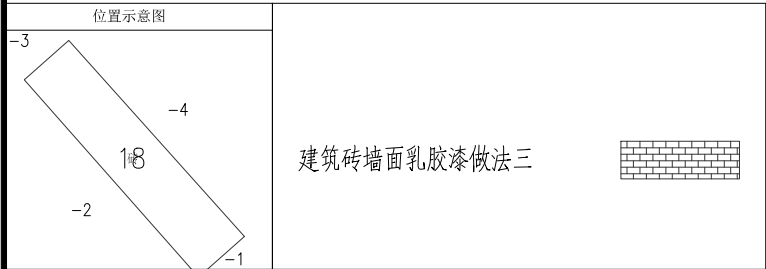

设计单位
DESIGN UNIT

顺风建筑规划设计有限公司

工程设计证书编号: A235044076

说明

本图纸的版权, 属顺风建筑规划设计有限公司所有, 不得用于本工程以外范围.

本图纸需手续齐全方可用于施工.

设计专用章
DESIGN APPROPRIATION CHAPTER

注册执业章
REGISTERED SEAL

建设单位
ORGANIZATION

韶关市曲江区小坑镇人民政府

项目名称
ITEM NAME

曲江区第四批典型村基础设施建设及农文旅融合发展项目(小坑镇和洞村)

子项名
SUB PROJECT

图纸名称
DRAWING TITLE

曾屋村立面改造图

项目负责人 PROJECT DIRECTOR	陈 晗	陈 晗
审定人 APPROVED BY	梁惠卿	梁惠卿
专业负责人 DISCIPLINE RESPONSIBLE BY	陈 晗	陈 晗
审 核 人 EXAMINED BY	梁惠卿	梁惠卿
校 对 人 CHECKED BY	陈 晗	陈 晗
设计人 DESIGNED BY	邱 颖	邱 颖
设计编号 PROJECT No.		
版次 VERSION	A	图号 DRAWING NO.
比例 SCALE	1:100	日期 DATE
专业 PROFESSIONAL	建筑	图别 STATUS

日期		日期		日期	
签字		签字		签字	
专业	暖通	专业	给排水	专业	电气
方案	建筑	方案	结构	方案	

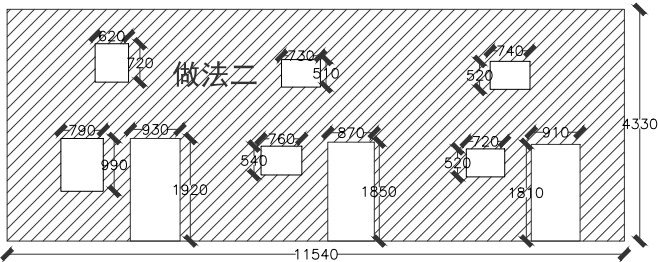
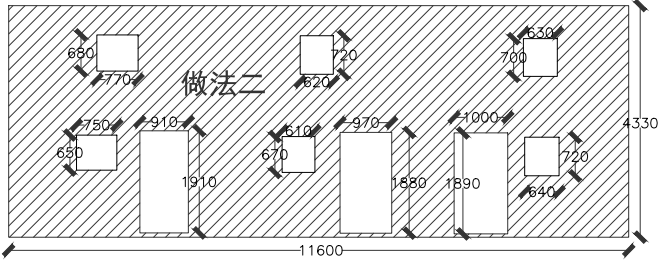

做法二S=84. 16m²
建筑抹灰面乳胶漆做法二

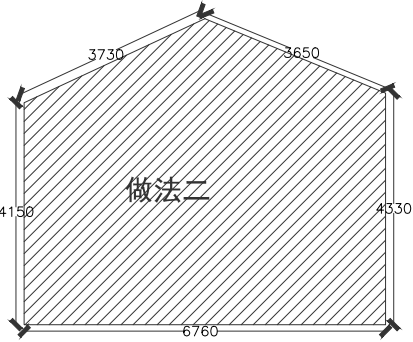

做法二S=33. 67m²
建筑抹灰面乳胶漆做法二

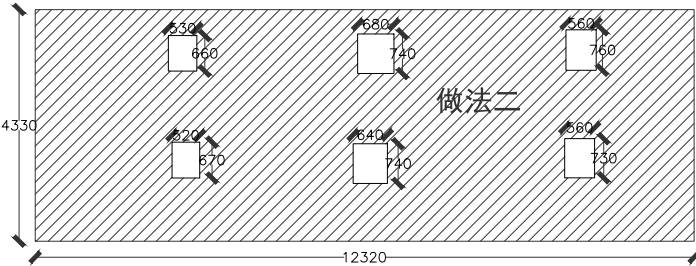
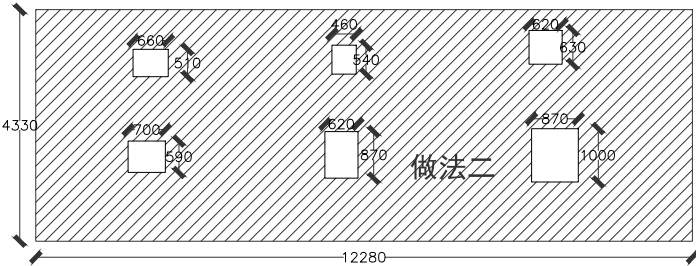

做法二S=101. 22m²
建筑抹灰面乳胶漆做法二

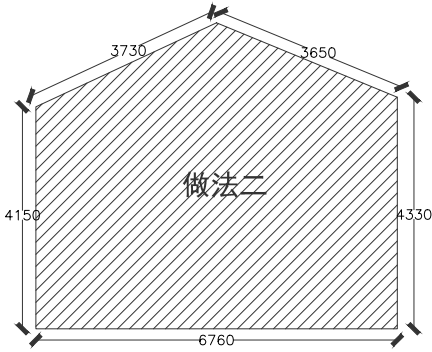
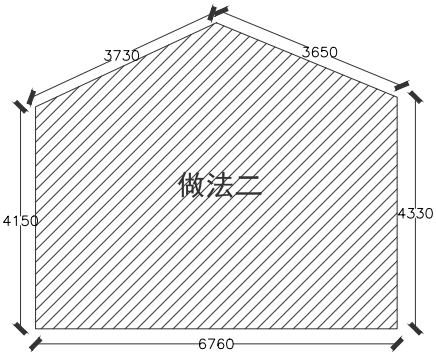
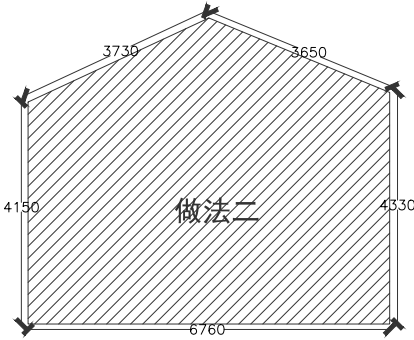
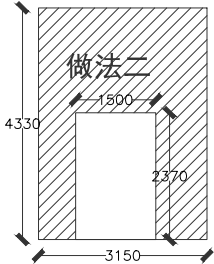

做法二S=111. 08m²
建筑抹灰面乳胶漆做法二

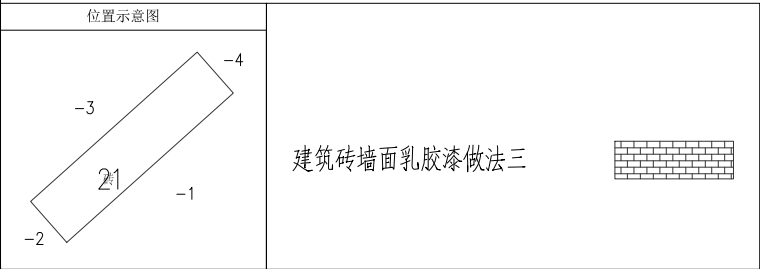

设计单位
DESIGN UNIT



顺风建筑规划设计有限公司

工程设计证书编号: A235044076

说明

本图纸的版权, 属顺风建筑规划设计有限公司所有, 不得用于本工程以外范围.

本图纸需手续齐全方可用于施工.

设计专用章
DESIGN APPROPRIATION CHAPTER

注册执业章
REGISTERED SEAL

建设单位
ORGANIZATION

韶关市曲江区小坑镇人民政府

项目名称
PROJECT NAME

曲江区第四批典型村基础设施建设及农文旅融合发展项目（小坑镇和洞村）

子项名
SUB PROJECT

图纸名称
DRAWING TITLE

曾屋村立面改造图

项目负责人 PROJECT DIRECTOR	陈 晗	
审定人 APPROVED BY	梁惠卿	
专业负责人 DISCIPLINE RESPONSIBLE BY	陈 晗	
审 核 人 EXAMINED BY	梁惠卿	
校 对 人 CHECKED BY	陈 晗	
设计人 DESIGNED BY	邸 颖	
设计编号 PROJECT No.		
版次 VERSION	A	图号 DRAWING NO.
比例 SCALE	1:100	日期 DATE
专业 PROFESSIONAL	建筑	图别 STATUS

日期	签字	专业	日期	签字	专业
		暖通			给排水
		电气			
专业	签字	方案	专业	签字	方案
建筑		建筑	建筑		建筑
结构		结构	结构		结构

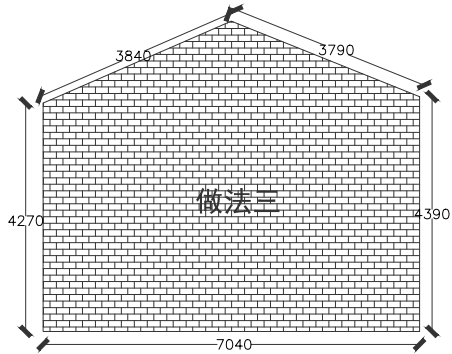

做法三S=35. 66m²
建筑砖墙面乳胶漆做法三

— 1

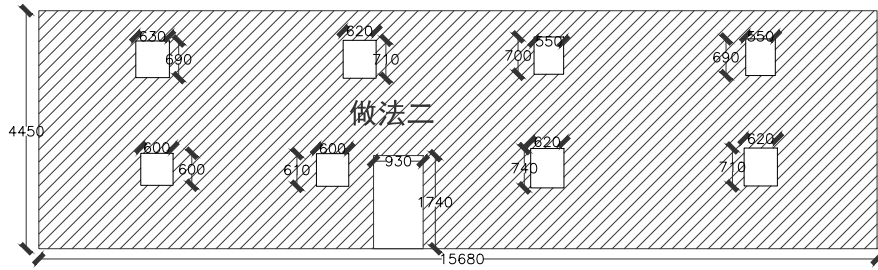

做法二S=127. 57m²
建筑抹灰面乳胶漆做法二

— 2

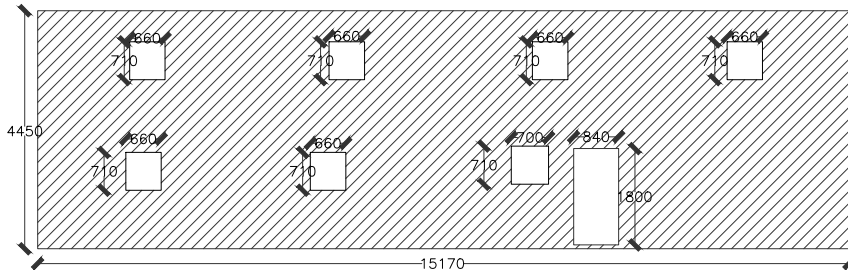

做法二S=116. 72m²
建筑抹灰面乳胶漆做法二

— 4

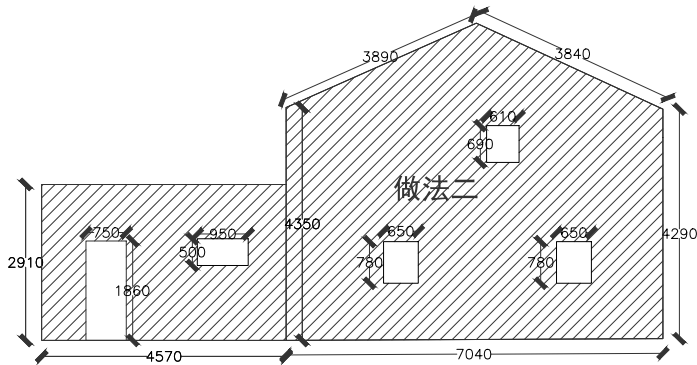
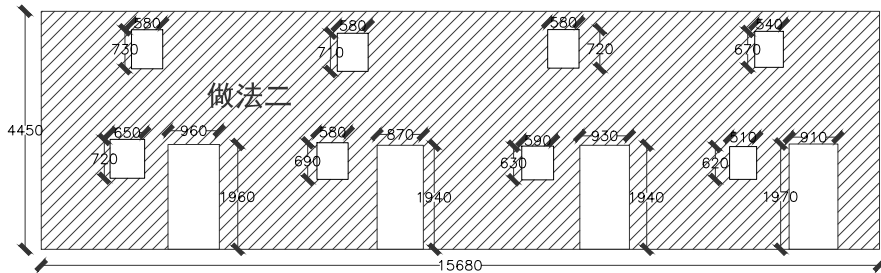
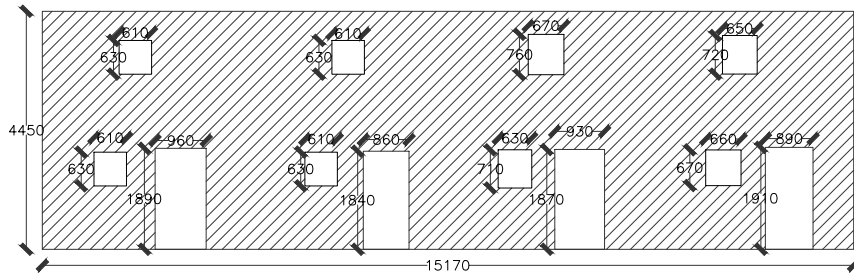

做法二S=46. 09m²
建筑抹灰面乳胶漆做法二

— 3

位置示意图

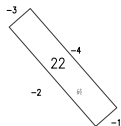

建筑砖墙面乳胶漆做法三



设计单位 DESIGN UNIT			
			
顺风建筑规划设计有限公司			
工程设计证书编号: A235044076			
说明 本图纸的版权, 属顺风建筑规划设计有限公司所有, 不得用于本工程以外范围。 本图纸需手续齐全方可用于施工。			
设计专用章 DESIGN APPROPRIATION CHAPTER			
注册执业章 REGISTERED SEAL			
建设单位 ORGANIZATION 韶关市曲江区小坑镇人民政府			
项目名称 ITEM NAME 曲江区第四批典型村基础设施建设及农文旅融合发展项目（小坑镇和洞村）			
子项名 SUB PROJECT			
图纸名称 DRAWING TITLE 曾屋村立面改造图			
项目负责人 PROJECT DIRECTOR	陈 晗		
审定人 APPROVED BY	梁惠卿		
专业负责人 DISCIPLINE RESPONSIBLE BY	陈 晗		
审 核 人 EXAMINED BY	梁惠卿		
校 对 人 CHECKED BY	陈 晗		
设计人 DESIGNED BY	邸 颖		
设计编号 PROJECT No.			
版次 VERSION	A	图号 DRAWING NO.	JS-21
比例 SCALE	1:100	日期 DATE	2026. 05
专业 PROFESSIONAL	建筑	图别 STATUS	施工图

日期	日期	日期	日期
签字	签字	签字	签字
专业	专业	专业	专业
方案	暖通	给排水	电气
建筑			
结构			

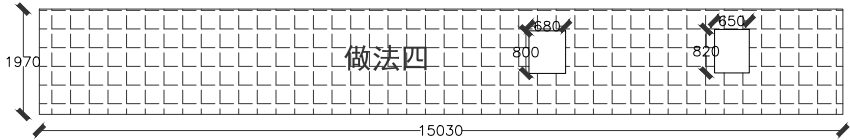

做法四S=28. 51m²
建筑土坯墙面乳胶漆做法四

- 1

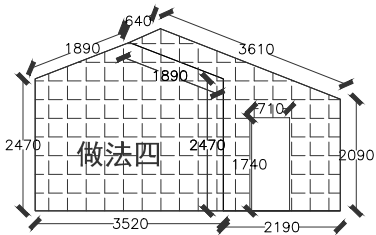

做法四S=14. 86m²
建筑土坯墙面乳胶漆做法四

- 2

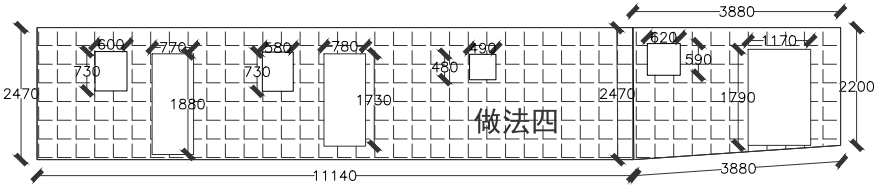

做法四S=30. 21m²
建筑土坯墙面乳胶漆做法四

- 3

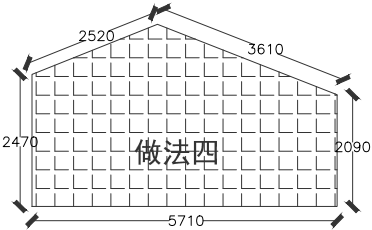

做法四S=16. 13m²
建筑土坯墙面乳胶漆做法四

- 4

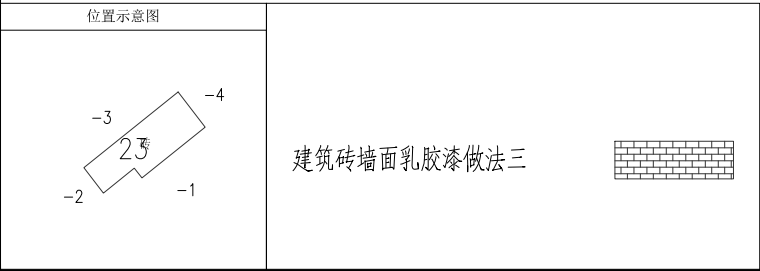

设计单位 DESIGN UNIT			
			
顺风建筑规划设计有限公司			
工程设计证书编号：A235044076			
说明 本图纸的版权, 属顺风建筑规划设计有限公司所有, 不得用于本工程以外范围. 本图纸需手续齐全方可用于施工.			
设计专用章 DESIGN APPROPRIATION CHAPTER			
注册执业章 REGISTERED SEAL			
建设单位 ORGANIZATION 韶关市曲江区小坑镇人民政府			
项目名称 ITEM NAME 曲江区第四批典型村基础设施建设及农文旅融合发展项目（小坑镇和洞村）			
子项名 SUB PROJECT			
图纸名称 DRAWING TITLE 曾屋村立面改造图			
项目负责人 PROJECT DIRECTOR	陈 晗		
审定人 APPROVED BY	梁惠卿		
专业负责人 DISCIPLINE RESPONSIBLE BY	陈 晗		
审 核 人 EXAMINED BY	梁惠卿		
校 对 人 CHECKED BY	陈 晗		
设计人 DESIGNED BY	邸 颖		
设计编号 PROJECT No.			
版次 VERSION	A	图号 DRAWING NO.	JS-22
比例 SCALE	1:100	日期 DATE	2026. 05
专业 PROFESSIONAL	建筑	图别 STATUS	施工图

日期	日期	签字	专业
			暖通
			给排水
			电气
签字	签字		
专业	方案	建筑	结构

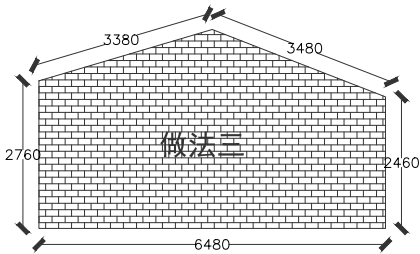

— 1

做法三S=20. 51m²
建筑砖墙面乳胶漆做法三

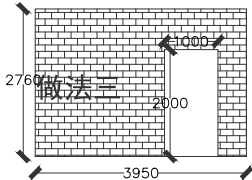

— 2

做法三S=8. 90m²
建筑砖墙面乳胶漆做法三

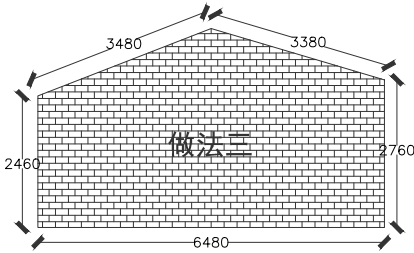

— 3

做法三S=20. 51m²
建筑砖墙面乳胶漆做法三

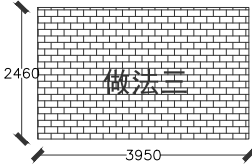

— 4

做法三S=9. 72m²
建筑砖墙面乳胶漆做法三

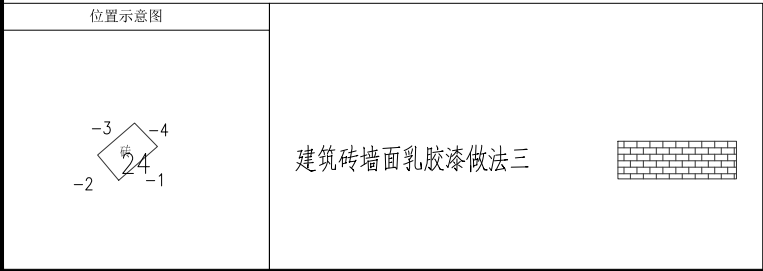

设计单位 DESIGN UNIT			
			
顺风建筑规划设计有限公司			
工程设计证书编号: A235044076			
说明 本图纸的版权, 属顺风建筑规划设计有限公司所有, 不得用于本工程以外范围. 本图纸需手续齐全方可用于施工.			
设计专用章 DESIGN APPROPRIATION CHAPTER			
注册执业章 REGISTERED SEAL			
建设单位 ORGANIZATION 韶关市曲江区小坑镇人民政府			
项目名称 ITEM NAME 曲江区第四批典型村基础设施建设及农文旅融合发展项目（小坑镇和洞村）			
子项名 SUB PROJECT			
图纸名称 DRAWING TITLE 曾屋村立面改造图			
项目负责人 PROJECT DIRECTOR	陈 晗		
审定人 APPROVED BY	梁惠卿		
专业负责人 DISCIPLINE RESPONSIBLE BY	陈 晗		
审 核 人 EXAMINED BY	梁惠卿		
校 对 人 CHECKED BY	陈 晗		
设计人 DESIGNED BY	邸 颖		
设计编号 PROJECT No.			
版次 VERSION	A	图号 DRAWING NO.	JS-23
比例 SCALE	1:100	日期 DATE	2026. 05
专业 PROFESSIONAL	建筑	图别 STATUS	施工图

日期	日期	日期	日期	日期
签字	签字	签字	签字	签字
专业	专业	专业	专业	专业
方案	方案	方案	方案	方案
建筑	建筑	建筑	建筑	建筑
结构	结构	结构	结构	结构

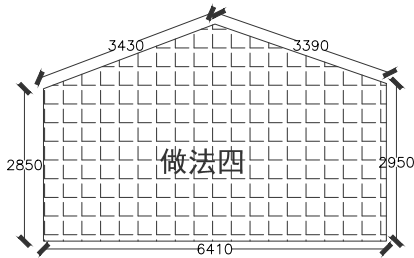

— 1

做法四S=22. 31m²
建筑土坯墙面乳胶漆做法四

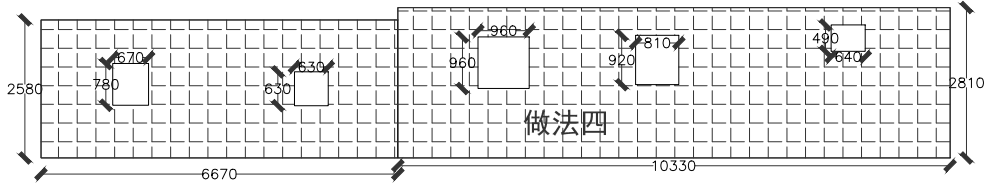

— 2

做法四S=43. 36m²
建筑土坯墙面乳胶漆做法四

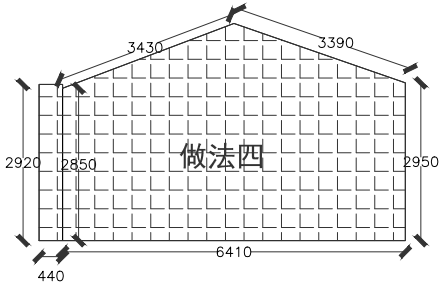

— 3

做法四S=23. 59m²
建筑土坯墙面乳胶漆做法四

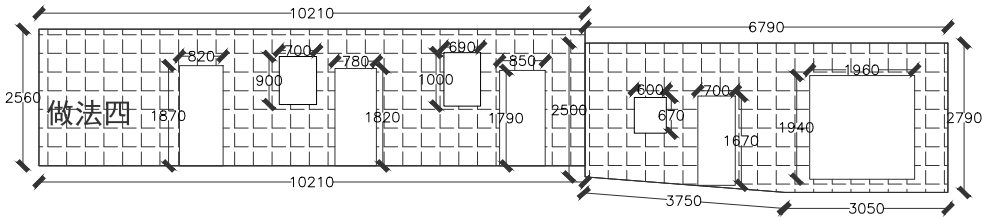

— 4

做法四S=33. 34m²
建筑土坯墙面乳胶漆做法四

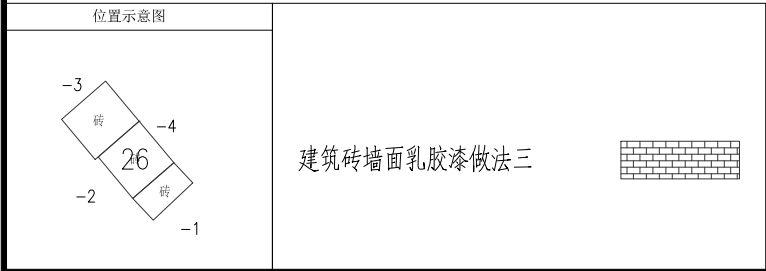

建筑砖墙面乳胶漆做法三

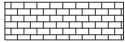

设计单位
DESIGN UNIT



顺风建筑规划设计有限公司

工程设计证书编号: A235044076

说明
本图纸的版权, 属顺风建筑规划设计有限公司所有, 不得用于本工程以外范围.
本图纸需手续齐全方可用于施工.

设计专用章
DESIGN APPROPRIATION CHAPTER

注册执业章
REGISTERED SEAL

建设单位
ORGANIZATION
韶关市曲江区小坑镇人民政府

项目名称
ITEM NAME
曲江区第四批典型村基础设施建设及农文旅融合发展项目（小坑镇和洞村）

子项名
SUB PROJECT

图纸名称
DRAWING TITLE
曾屋村立面改造图

项目负责人 PROJECT DIRECTOR	陈 晗	
审定人 APPROVED BY	梁惠卿	
专业负责人 DISCIPLINE RESPONSIBLE BY	陈 晗	
审 核 人 EXAMINED BY	梁惠卿	
校 对 人 CHECKED BY	陈 晗	
设计人 DESIGNED BY	邸 颖	

设计编号 PROJECT No.			
版次 VERSION	A	图号 DRAWING NO.	JS-24
比例 SCALE	1:100	日期 DATE	2026. 05
专业 PROFESSIONAL	建筑	图别 STATUS	施工图

日期	日期	签字	专业
			暖通
			给排水
			电气
专业	方案	建筑	结构

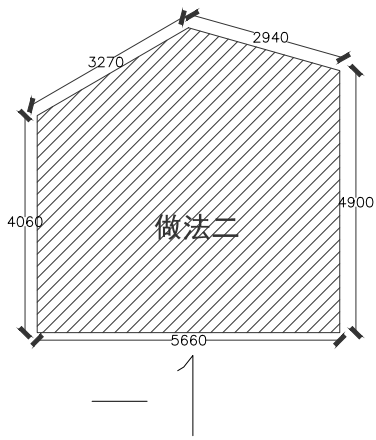

做法二S=28. 81m²
建筑抹灰面乳胶漆做法二

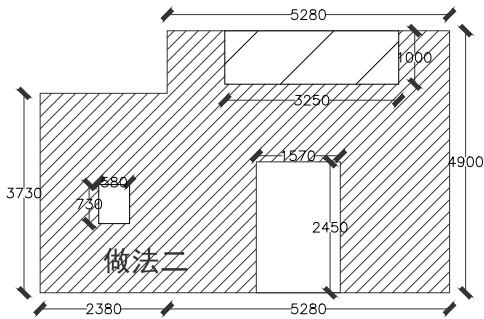

做法二S=27. 22m²
建筑抹灰面乳胶漆做法二

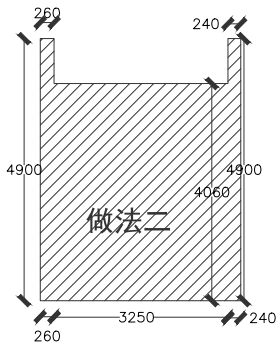

做法二S=15. 65m²
建筑抹灰面乳胶漆做法二

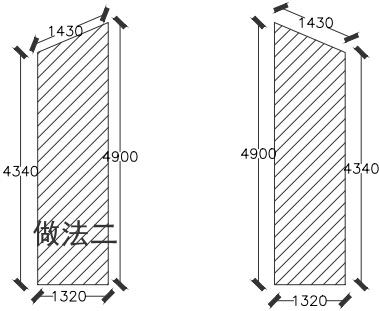

做法二S=12. 20m²
建筑抹灰面乳胶漆做法二

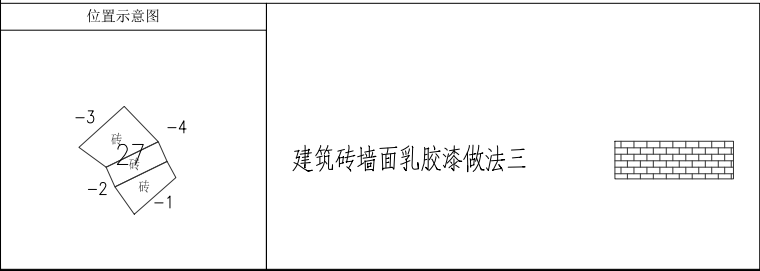

设计单位
DESIGN UNIT



顺风建筑规划设计有限公司
工程设计证书编号：A235044076

说明

本图纸的版权, 属顺风建筑规划设计有限公司所有, 不得用于本工程以外范围.
本图纸需手续齐全方可用于施工.

设计专用章
DESIGN APPROPRIATION CHAPTER

注册执业章
REGISTERED SEAL

建设单位
ORGANIZATION

韶关市曲江区小坑镇人民政府

项目名称
ITEM NAME

曲江区第四批典型村基础设施建设及农文旅融合发展项目（小坑镇和洞村）

子项名
SUB PROJECT

图纸名称
DRAWING TITLE

曾屋村立面改造图

项目负责人 PROJECT DIRECTOR	陈 晗		
审定人 APPROVED BY	梁惠卿		
专业负责人 DISCIPLINE RESPONSIBLE BY	陈 晗		
审 核 人 EXAMINED BY	梁惠卿		
校 对 人 CHECKED BY	陈 晗		
设计人 DESIGNED BY	邸 颖		
设计编号 PROJECT No.			
版次 VERSION	A	图号 DRAWING NO.	JS-25
比例 SCALE	1:100	日期 DATE	2026. 05
专业 PROFESSIONAL	建筑	图别 STATUS	施工图

日期	日期	签字	专业	日期	签字	专业
			暖通			给排水
			电气			
专业	方案	建筑	结构			

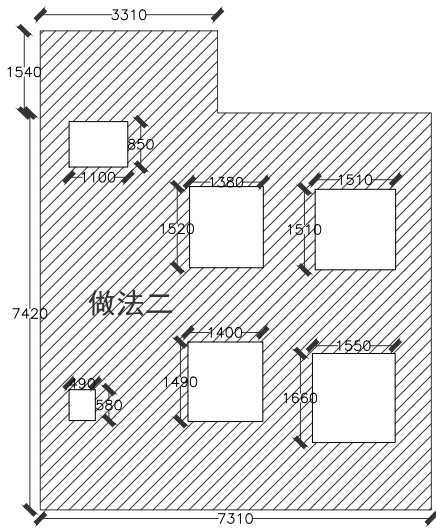

做法二S=49.12m²
建筑抹灰面乳胶漆做法二

—1

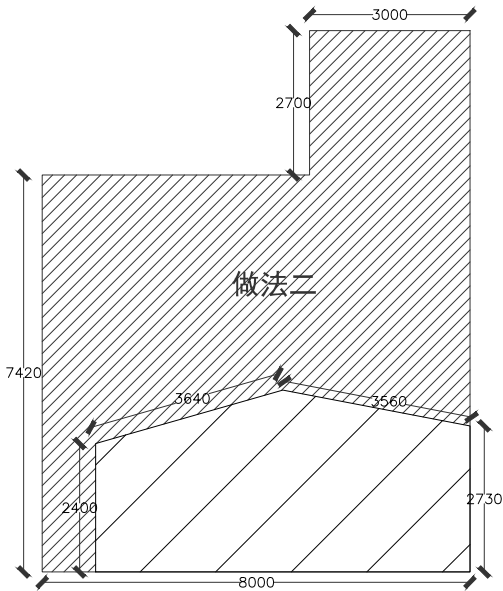

做法二S=46.58m²
建筑抹灰面乳胶漆做法二

—2

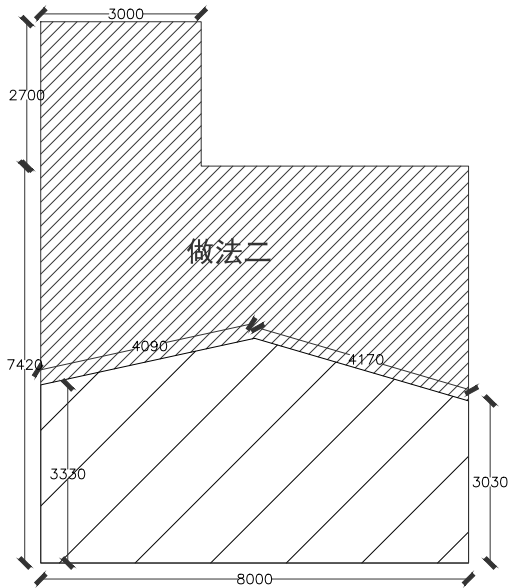

做法二S=37.94m²
建筑抹灰面乳胶漆做法二

—4

位置示意图

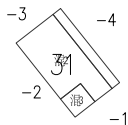

建筑砖墙面乳胶漆做法三



设计单位 DESIGN UNIT			
			
顺风建筑规划设计有限公司			
工程设计证书编号: A235044076			
说明 本图纸的版权, 属顺风建筑规划设计有限公司所有, 不得用于本工程以外范围. 本图纸需手续齐全方可用于施工.			
设计专用章 DESIGN APPROPRIATION CHAPTER			
注册执业章 REGISTERED SEAL			
建设单位 ORGANIZATION 韶关市曲江区小坑镇人民政府			
项目名称 ITEM NAME 曲江区第四批典型村基础设施建设及农文旅融合发展项目(小坑镇和洞村)			
子项名 SUB PROJECT			
图纸名称 DRAWING TITLE 曾屋村立面改造图			
项目负责人 PROJECT DIRECTOR	陈 晗		
审定人 APPROVED BY	梁惠卿		
专业负责人 DISCIPLINE RESPONSIBLE BY	陈 晗		
审 核 人 EXAMINED BY	梁惠卿		
校 对 人 CHECKED BY	陈 晗		
设计人 DESIGNED BY	邸 颖		
设计编号 PROJECT No.			
版次 VERSION	A	图号 DRAWING NO.	JS-27
比例 SCALE	1:100	日期 DATE	2026.05
专业 PROFESSIONAL	建筑	图别 STATUS	施工图

日期	日期	日期	日期	日期	日期
签字	签字	签字	签字	签字	签字
专业	专业	专业	专业	专业	专业
方案	方案	方案	方案	方案	方案
建筑	建筑	建筑	建筑	建筑	建筑
结构	结构	结构	结构	结构	结构

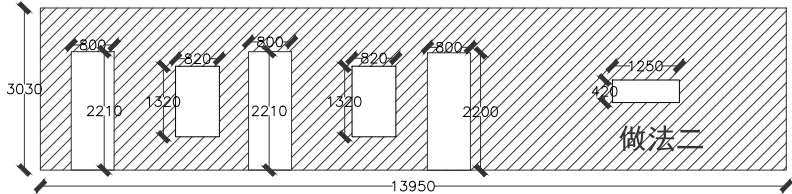

— 1

做法二S=34. 25m²
建筑抹灰面乳胶漆做法二

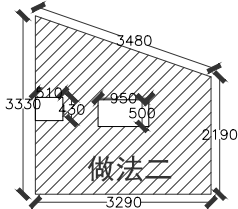

— 2

做法二S=8. 39m²
建筑抹灰面乳胶漆做法二

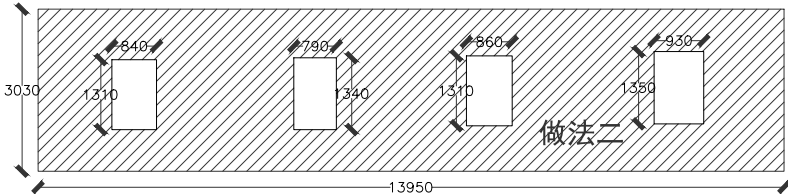

做法二S=37. 72m²
建筑抹灰面乳胶漆做法二

— 3

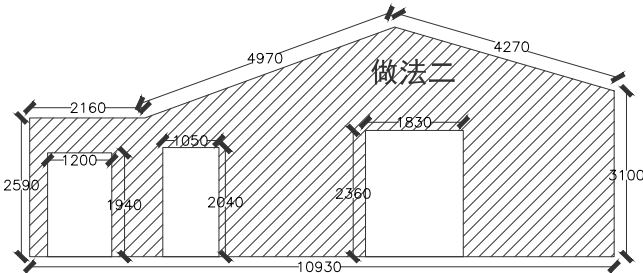

做法二S=28. 04m²
建筑抹灰面乳胶漆做法二

— 4

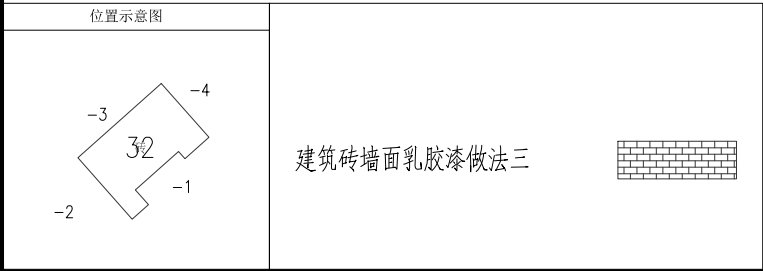

设计单位 DESIGN UNIT			
			
顺风建筑规划设计有限公司			
工程设计证书编号: A235044076			
说明 本图纸的版权, 属顺风建筑规划设计有限公司所有, 不得用于本工程以外范围. 本图纸需手续齐全方可用于施工.			
设计专用章 DESIGN APPROPRIATION CHAPTER			
注册执业章 REGISTERED SEAL			
建设单位 ORGANIZATION 韶关市曲江区小坑镇人民政府			
项目名称 ITEM NAME 曲江区第四批典型村基础设施建设及农文旅融合发展项目（小坑镇和洞村）			
子项名 SUB PROJECT			
图纸名称 DRAWING TITLE 曾屋村立面改造图			
项目负责人 PROJECT DIRECTOR	陈 晗		
审定人 APPROVED BY	梁惠卿		
专业负责人 DISCIPLINE RESPONSIBLE BY	陈 晗		
审 核 人 EXAMINED BY	梁惠卿		
校 对 人 CHECKED BY	陈 晗		
设计人 DESIGNED BY	邸 颖		
设计编号 PROJECT No.			
版次 VERSION	A	图号 DRAWING NO.	JS-28
比例 SCALE	1:100	日期 DATE	2026. 05
专业 PROFESSIONAL	建筑	图别 STATUS	施工图

日期	日期	日期	日期
签字	签字	签字	签字
专业	专业	专业	专业
方案	方案	方案	方案
建筑	建筑	建筑	建筑
结构	结构	结构	结构

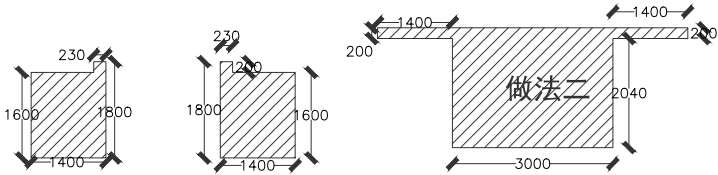

做法二S=11.85m²
建筑抹灰面乳胶漆做法二

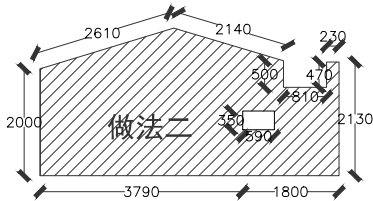

做法二S=12.61m²
建筑抹灰面乳胶漆做法二

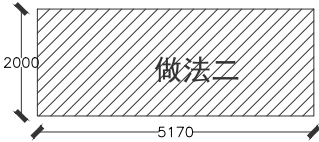

做法二S=10.34m²
建筑抹灰面乳胶漆做法二

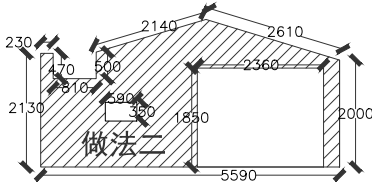

做法二S=8.24m²
建筑抹灰面乳胶漆做法二

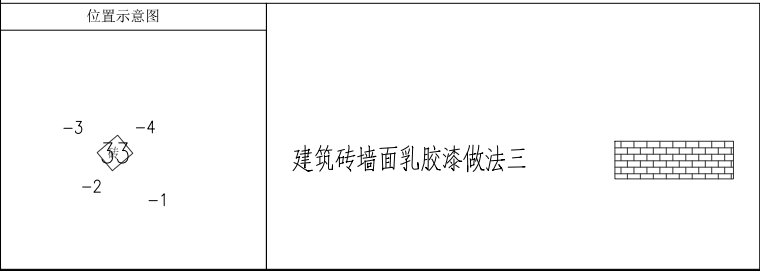

设计单位 DESIGN UNIT			
			
顺风建筑规划设计有限公司			
工程设计证书编号: A235044076			
说明 本图纸的版权, 属顺风建筑规划设计有限公司所有, 不得用于本工程以外范围. 本图纸需手续齐全方可用于施工.			
设计专用章 DESIGN APPROPRIATION CHAPTER			
注册执业章 REGISTERED SEAL			
建设单位 ORGANIZATION 韶关市曲江区小坑镇人民政府			
项目名称 ITEM NAME 曲江区第四批典型村基础设施建设及农文旅融合发展项目（小坑镇和洞村）			
子项名 SUB PROJECT			
图纸名称 DRAWING TITLE 曾屋村立面改造图			
项目负责人 PROJECT DIRECTOR	陈 晗		
审定人 APPROVED BY	梁惠卿		
专业负责人 DISCIPLINE RESPONSIBLE BY	陈 晗		
审 核 人 EXAMINED BY	梁惠卿		
校 对 人 CHECKED BY	陈 晗		
设计人 DESIGNED BY	邸 颖		
设计编号 PROJECT No.			
版次 VERSION	A	图号 DRAWING NO.	JS-29
比例 SCALE	1:100	日期 DATE	2026.05
专业 PROFESSIONAL	建筑	图别 STATUS	施工图

日期	签字	专业	日期	签字	专业
		暖通			给排水
					电气
专业	方案	建筑	结构		

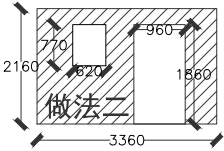

— 2

做法二S=4. 99m²
建筑抹灰面乳胶漆做法二

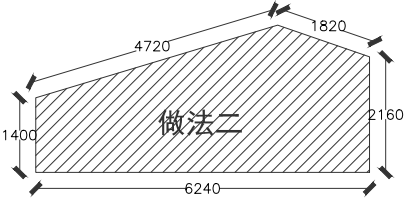

— 3

做法二S=13. 61m²
建筑抹灰面乳胶漆做法二

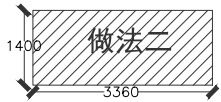

— 4

做法二S=4. 69m²
建筑抹灰面乳胶漆做法二

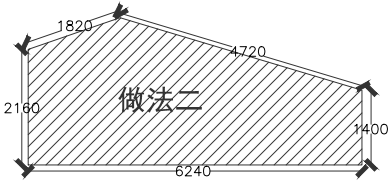

— 1

做法二S=13. 61m²
建筑抹灰面乳胶漆做法二

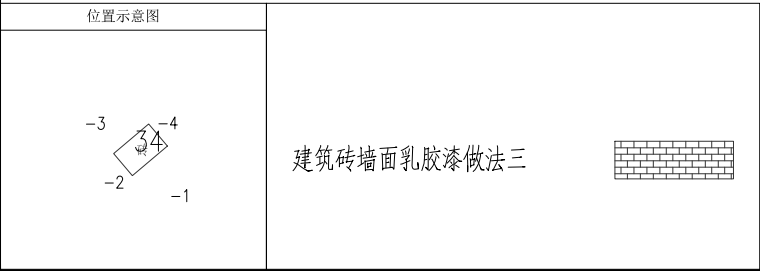

设计单位 DESIGN UNIT			
			
顺风建筑规划设计有限公司			
工程设计证书编号: A235044076			
说明 本图纸的版权, 属顺风建筑规划设计有限公司所有, 不得用于本工程以外范围. 本图纸需手续齐全方可用于施工.			
设计专用章 DESIGN APPROPRIATION CHAPTER			
注册执业章 REGISTERED SEAL			
建设单位 ORGANIZATION 韶关市曲江区小坑镇人民政府			
项目名称 ITEM NAME 曲江区第四批典型村基础设施建设及农文旅融合发展项目（小坑镇和洞村）			
子项名 SUB PROJECT			
图纸名称 DRAWING TITLE 曾屋村立面改造图			
项目负责人 PROJECT DIRECTOR	陈 晗		
审定人 APPROVED BY	梁惠卿		
专业负责人 DISCIPLINE RESPONSIBLE BY	陈 晗		
审 核 人 EXAMINED BY	梁惠卿		
校 对 人 CHECKED BY	陈 晗		
设计人 DESIGNED BY	邸 颖		
设计编号 PROJECT No.			
版次 VERSION	A	图号 DRAWING NO.	JS-30
比例 SCALE	1:100	日期 DATE	2026. 05
专业 PROFESSIONAL	建筑	图别 STATUS	施工图

日期	日期	签字	专业	日期	签字	专业
			暖通			方案
			给排水			建筑
			电气			结构

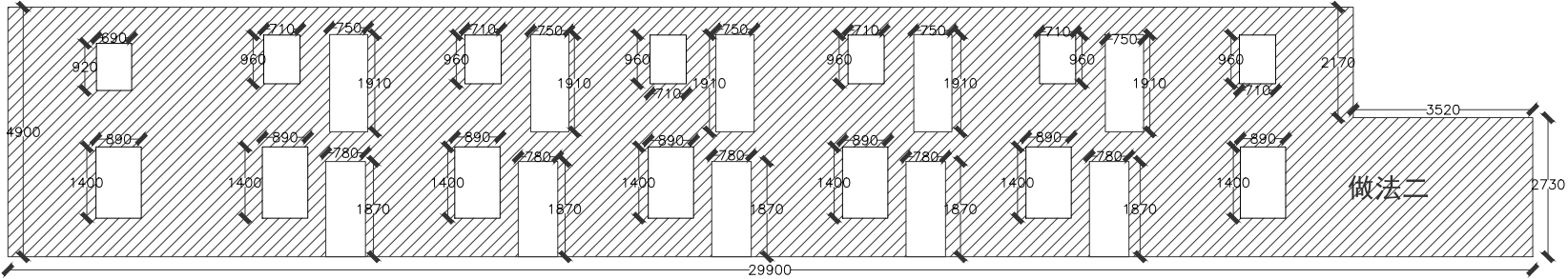

做法二S=111.03m²
建筑抹灰面乳胶漆做法二

— 1

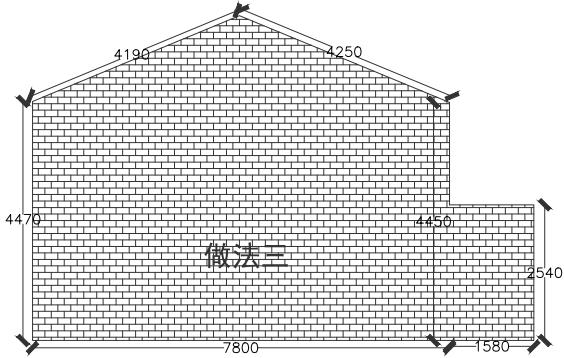

做法三

做法三S=45.07m²
建筑砖墙面乳胶漆做法三

— 2

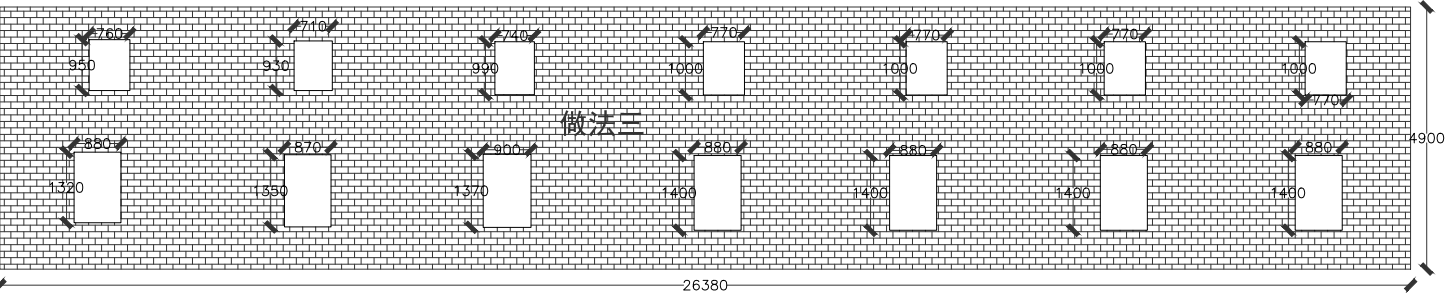

做法三

做法三S=115.61m²
建筑砖墙面乳胶漆做法三

— 3

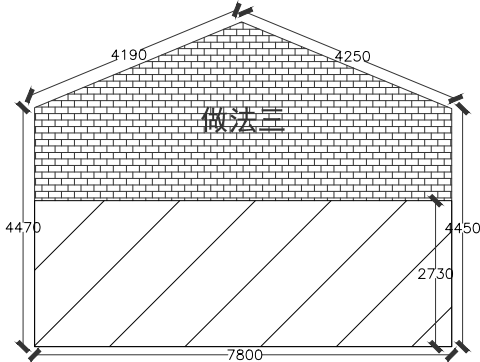

做法三

做法三S=19.78m²
建筑砖墙面乳胶漆做法三

— 4

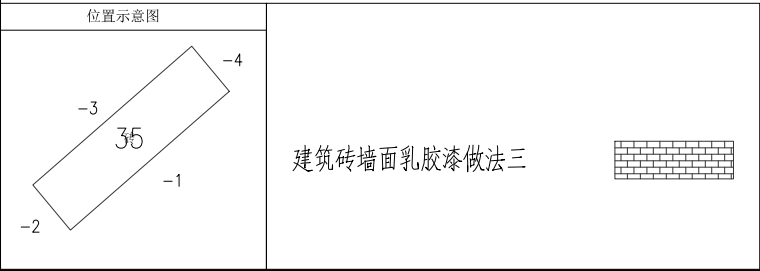

设计单位 DESIGN UNIT <div>顺风建筑规划设计有限公司</div> <div>工程设计证书编号：A235044076</div>			
说明 本图纸的版权, 属顺风建筑规划设计有限公司所有, 不得用于本工程以外范围. 本图纸需手续齐全方可用于施工.			
设计专用章 DESIGN APPROPRIATION CHAPTER			
注册执业章 REGISTERED SEAL			
建设单位 ORGANIZATION 韶关市曲江区小坑镇人民政府			
项目名称 ITEM NAME 曲江区第四批典型村基础设施建设及农文旅融合发展项目（小坑镇和洞村）			
子项名 SUB PROJECT			
图纸名称 DRAWING TITLE 曾屋村立面改造图			
项目负责人 PROJECT DIRECTOR	陈 晗	陈 晗	
审定人 APPROVED BY	梁惠卿	梁惠卿	
专业负责人 DISCIPLINE RESPONSIBLE BY	陈 晗	陈 晗	
审 核 人 EXAMINED BY	梁惠卿	梁惠卿	
校 对 人 CHECKED BY	陈 晗	陈 晗	
设计人 DESIGNED BY	邸 颖	邸 颖	
设计编号 PROJECT No.			
版次 VERSION	A	图号 DRAWING NO.	JS-31
比例 SCALE	1:100	日期 DATE	2026.05
专业 PROFESSIONAL	建筑	图别 STATUS	施工图

日期	日期	日期	日期
签字	签字	签字	签字
专业	专业	专业	专业
方案	暖通	给排水	电气
建筑			
结构			

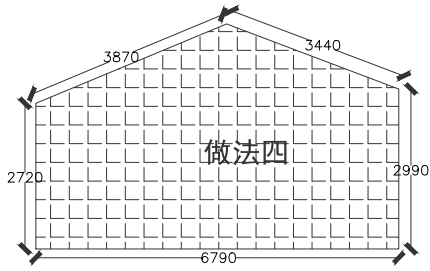

— 1

做法四S=23. 94m²
建筑土坯墙面乳胶漆做法四

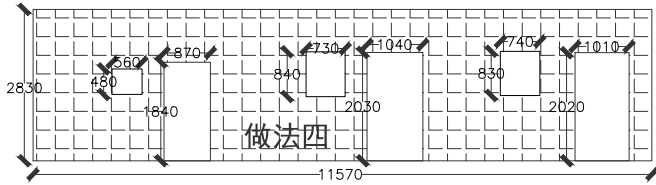

— 2

做法四S=25. 50m²
建筑土坯墙面乳胶漆做法四

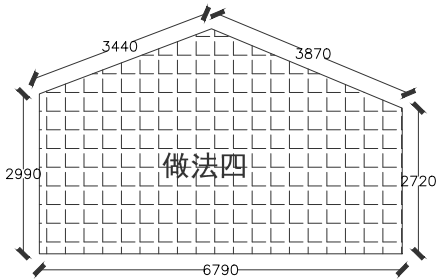

— 3

做法四S=23. 94m²
建筑土坯墙面乳胶漆做法四

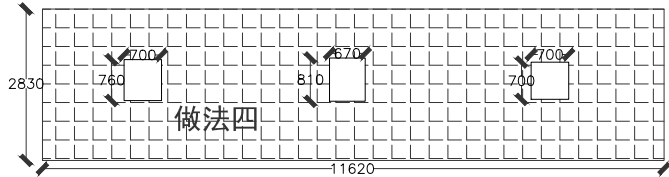

— 4

做法四S=31. 34m²
建筑土坯墙面乳胶漆做法四

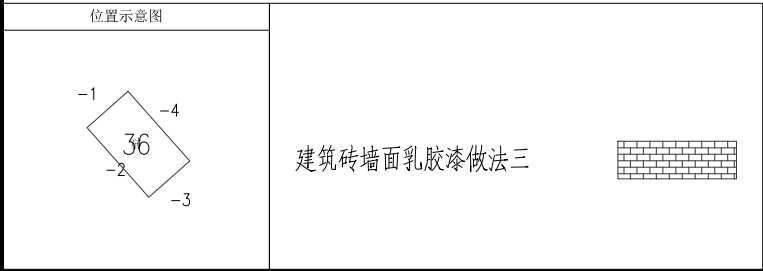

设计单位 DESIGN UNIT			
			
顺风建筑规划设计有限公司			
工程设计证书编号: A235044076			
说明 本图纸的版权, 属顺风建筑规划设计有限公司所有, 不得用于本工程以外范围. 本图纸需手续齐全方可用于施工.			
设计专用章 DESIGN APPROPRIATION CHAPTER			
注册执业章 REGISTERED SEAL			
建设单位 ORGANIZATION 韶关市曲江区小坑镇人民政府			
项目名称 ITEM NAME 曲江区第四批典型村基础设施建设及农文旅融合发展项目（小坑镇和洞村）			
子项名 SUB PROJECT			
图纸名称 DRAWING TITLE 曾屋村立面改造图			
项目负责人 PROJECT DIRECTOR	陈 晗		
审定人 APPROVED BY	梁惠卿		
专业负责人 DISCIPLINE RESPONSIBLE BY	陈 晗		
审 核 人 EXAMINED BY	梁惠卿		
校 对 人 CHECKED BY	陈 晗		
设计人 DESIGNED BY	邸 颖		
设计编号 PROJECT No.			
版次 VERSION	A	图号 DRAWING NO.	JS-32
比例 SCALE	1:100	日期 DATE	2026. 05
专业 PROFESSIONAL	建筑	图别 STATUS	施工图

日期	签字	专业	日期	签字	专业
		暖通			给排水
		电气			结构
		方案			建筑

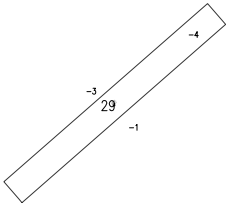
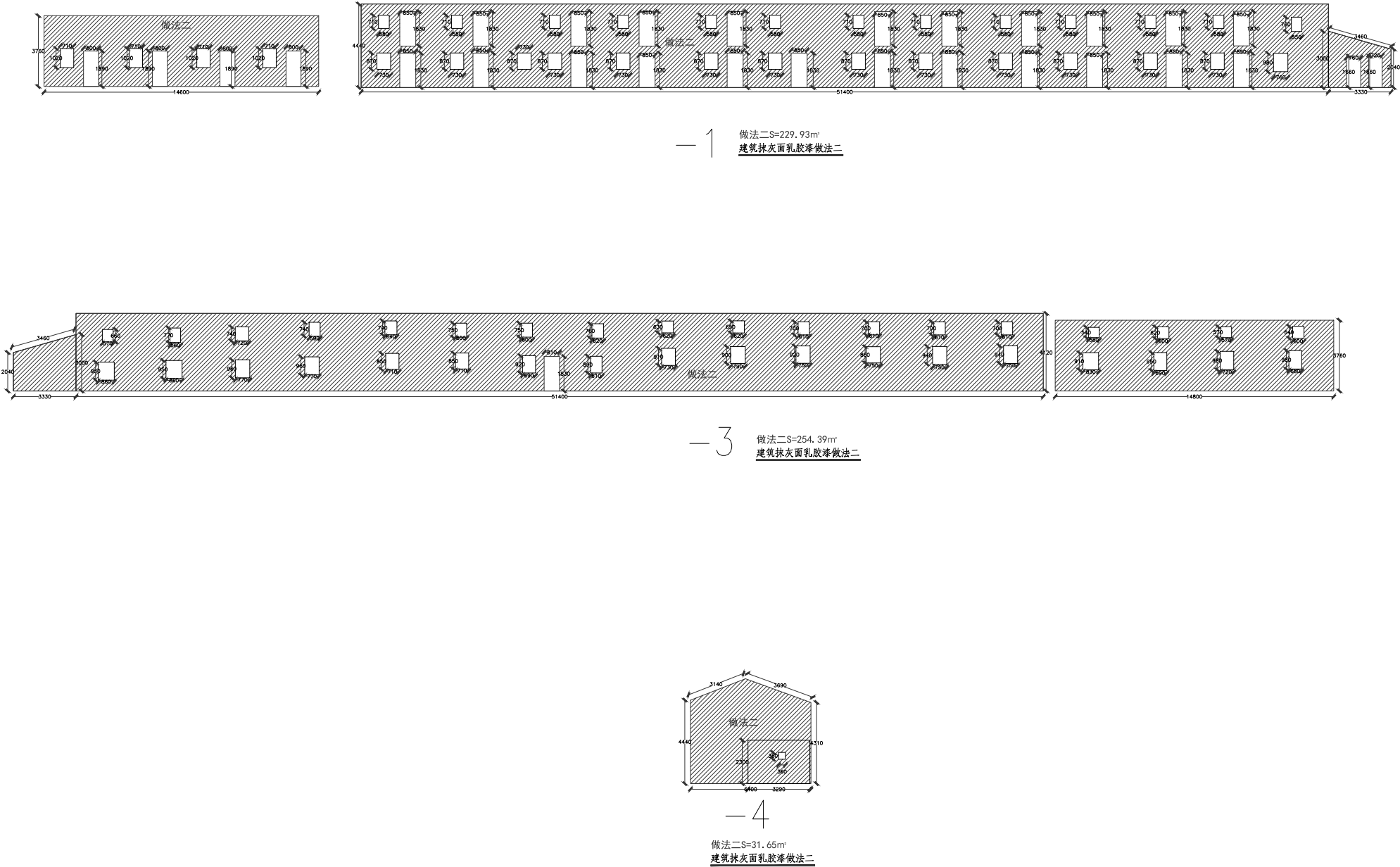

设计单位 DESIGN UNIT			
			
顺风建筑规划设计有限公司			
工程设计证书编号: A235044076			
说明 本图纸的版权, 属顺风建筑规划设计有限公司所有, 不得用于本工程以外范围. 本图纸需手续齐全方可用于施工.			
设计专用章 DESIGN APPROPRIATION CHAPTER			
注册执业章 REGISTERED SEAL			
建设单位 ORGANIZATION 韶关市曲江区小坑镇人民政府			
项目名称 ITEM NAME 曲江区第四批典型村基础设施建设及农文旅融合发展项目（小坑镇和洞村）			
子项名 SUB PROJECT			
图纸名称 DRAWING TITLE 曾屋村立面改造图			
项目负责人 PROJECT DIRECTOR	陈 晗		
审定人 APPROVED BY	梁惠卿		
专业负责人 DISCIPLINE RESPONSIBLE BY	陈 晗		
审 核 人 EXAMINED BY	梁惠卿		
校 对 人 CHECKED BY	邱 颖		
设计人 DESIGNED BY			
设计编号 PROJECT No.			
版次 VERSION	A	图号 DRAWING NO.	JS-33
比例 SCALE	1:100	日期 DATE	2026. 03
专业 PROFESSIONAL	建筑	图别 STATUS	施工图

专业	日期	签字	日期	专业
方案				暖通
建筑				给排水
结构				电气

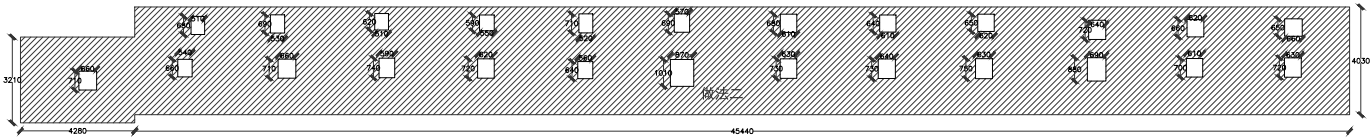

做法二S=185.91m²
建筑抹灰面乳胶漆做法二

— 2 —

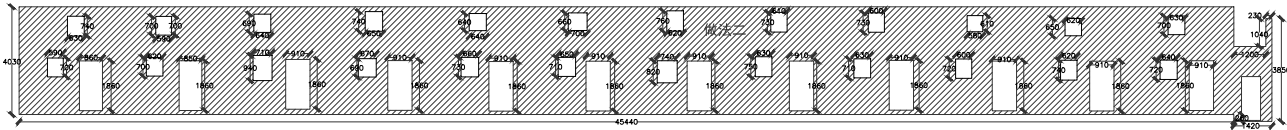

做法二S=155.05m²
建筑抹灰面乳胶漆做法二

— 4 —

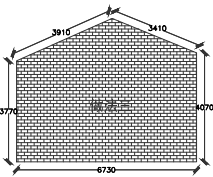

做法三S=31.22m²
建筑砖墙面乳胶漆做法三

— 1 —

设计单位
DESIGN UNIT



顺风建筑规划设计有限公司

工程设计证书编号：A235044076

说明

本图纸的版权, 属顺风建筑规划设计有限公司所有, 不得用于本工程以外范围.
本图纸需手续齐全方可用于施工.

设计专用章

DESIGN APPROPRIATION CHAPTER

注册执业章

REGISTERED SEAL

建设单位

ORGANIZATION

韶关市曲江区小坑镇人民政府

项目名称

ITEM NAME

曲江区第四批典型村基础设施建设
及农文旅融合发展项目（小坑镇和洞村）

子项名

SUB PROJECT

图纸名称

DRAWING TITLE

曾屋村立面改造图

项目负责人

PROJECT DIRECTOR

陈 晗

审定人

APPROVED BY

梁惠卿

专业负责人

DISCIPLINE RESPONSIBLE BY

陈 晗

审核人

EXAMINED BY

梁惠卿

校对人

CHECKED BY

邱 颖

设计人

DESIGNED BY

设计编号

PROJECT No.

版次

VERSION

A

图号

DRAWING NO.

JS-34

比例

SCALE

1:100

日期

DATE

2026.03

专业

PROFESSIONAL

建筑

图别

STATUS

施工图

日期	签字	专业	日期	签字	专业
		暖通			给排水
					电气
专业	方案	建筑	结构		

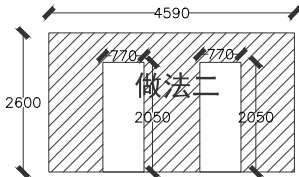

— 1

做法二S=8. 79m²
建筑抹灰面乳胶漆做法二

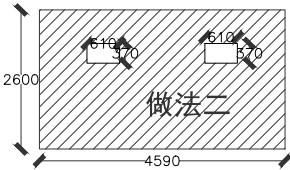

— 2

做法二S=11. 49m²
建筑抹灰面乳胶漆做法二

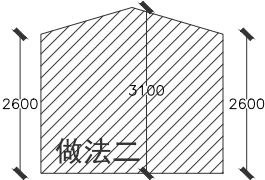

— 3

做法二S=9. 70m²
建筑抹灰面乳胶漆做法二

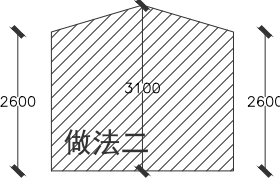

— 4

做法二S=9. 70m²
建筑抹灰面乳胶漆做法二

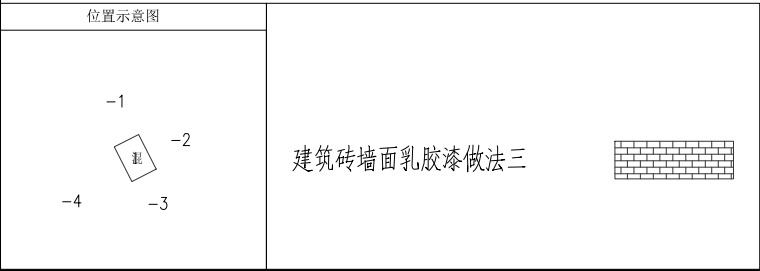

设计单位 DESIGN UNIT			
			
顺风建筑规划设计有限公司			
工程设计证书编号：A235044076			
说明 本图纸的版权, 属顺风建筑规划设计有限公司所有, 不得用于本工程以外范围. 本图纸需手续齐全方可用于施工.			
设计专用章 DESIGN APPROPRIATION CHAPTER			
注册执业章 REGISTERED SEAL			
建设单位 ORGANIZATION 韶关市曲江区小坑镇人民政府			
项目名称 ITEM NAME 曲江区第四批典型村基础设施建设及农文旅融合发展项目（小坑镇和洞村）			
子项名 SUB PROJECT			
图纸名称 DRAWING TITLE 坑尾村立面改造图			
项目负责人 PROJECT DIRECTOR	陈 晗		
审定人 APPROVED BY	梁惠卿		
专业负责人 DISCIPLINE RESPONSIBLE BY	陈 晗		
审 核 人 EXAMINED BY	梁惠卿		
校 对 人 CHECKED BY	陈 晗		
设计人 DESIGNED BY	邸 颖		
设计编号 PROJECT No.			
版次 VERSION	A	图号 DRAWING NO.	JS-01
比例 SCALE	1:100	日期 DATE	2026. 05
专业 PROFESSIONAL	建筑	图别 STATUS	施工图

说明

本图纸的版权, 属顺风建筑规划设计有限公司所有, 不得用于本工程以外范围.

本图纸需手续齐全方可用于施工.

设计专用章
DESIGN APPROPRIATION CHAPTER

注册执业章
REGISTERED SEAL

建设单位
ORGANIZATION
韶关市曲江区小坑镇人民政府

项目名称
ITEM NAME
曲江区第四批典型村基础设施建设及农文旅融合发展项目（小坑镇和洞村）

子项名
SUB PROJECT

图纸名称
DRAWING TITLE
坑尾村立面改造图

项目负责人 PROJECT DIRECTOR	陈 晗	
审定人 APPROVED BY	梁惠卿	
专业负责人 DISCIPLINE RESPONSIBLE BY	陈 晗	
审 核 人 EXAMINED BY	梁惠卿	
校 对 人 CHECKED BY	陈 晗	
设计人 DESIGNED BY	邸 颖	

设计编号 PROJECT No.			
版次 VERSION	A	图号 DRAWING NO.	JS-03
比例 SCALE	1:100	日期 DATE	2026. 05
专业 PROFESSIONAL	建筑	图别 STATUS	施工图

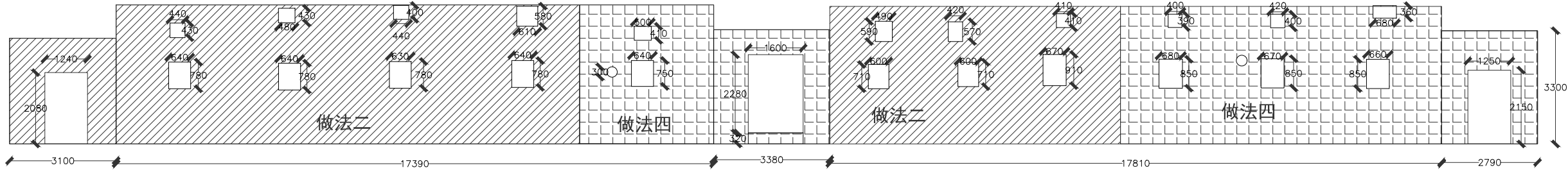

— 1 —

做法二S=90. 45m²
建筑抹灰面乳胶漆做法二

做法四S=64. 32m²
建筑土坯墙面乳胶漆做法四

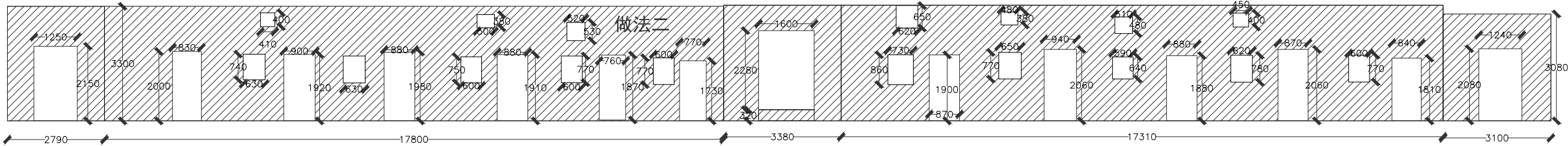

— 3 —

做法二S=113. 03m²
建筑抹灰面乳胶漆做法二

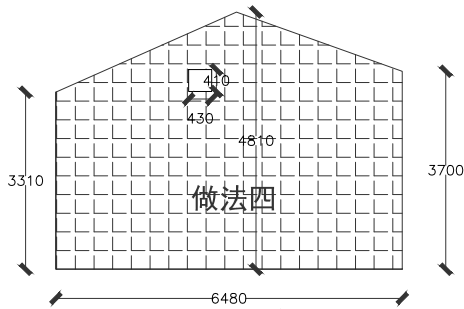

— 4 —

做法四S=26. 72m²
建筑土坯墙面乳胶漆做法四

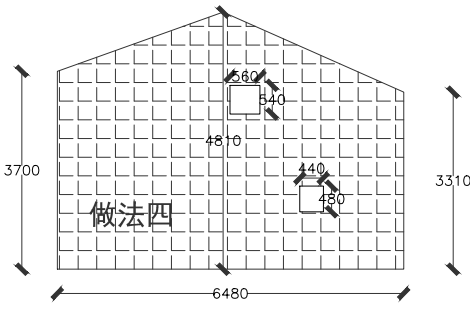

— 2 —

做法四S=26. 39m²
建筑土坯墙面乳胶漆做法四

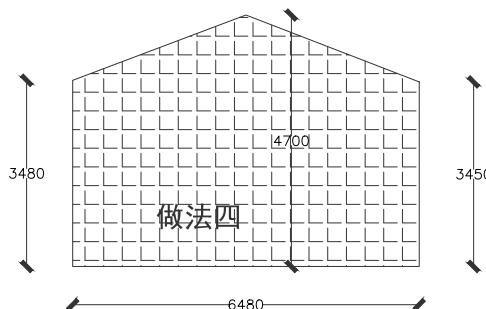

— 5 —

做法四S=24. 46m²
建筑土坯墙面乳胶漆做法四

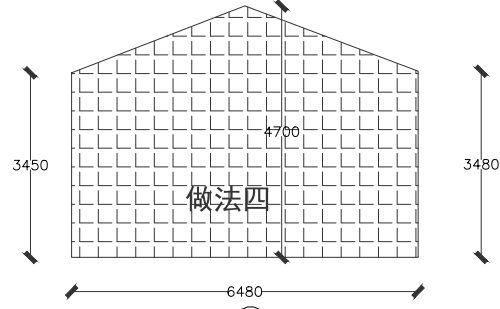

— 6 —

做法四S=26. 46m²
建筑土坯墙面乳胶漆做法四

位置示意图

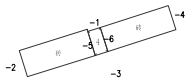

建筑砖墙面乳胶漆做法三

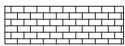

专业	日期	签字	日期	专业	日期	签字	日期
方案				暖通			
建筑				给排水			
结构				电气			

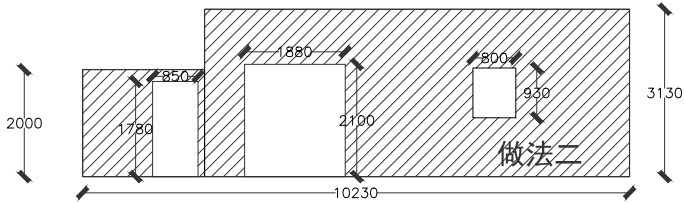

— 1 —
做法二S=23. 24m²
建筑抹灰面乳胶漆做法二

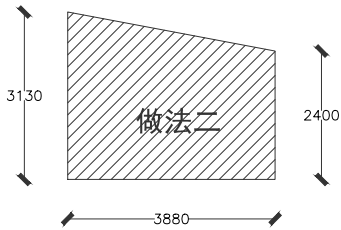

— 2 —
做法二S=10. 73m²
建筑抹灰面乳胶漆做法二

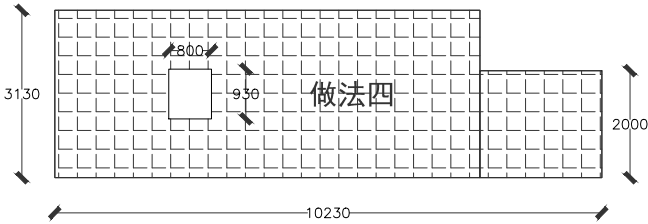

— 3 —
做法四S=28. 70m²
建筑土坯墙面乳胶漆做法四

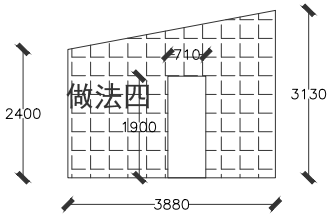

— 4 —
做法四S=9. 38m²
建筑土坯墙面乳胶漆做法四

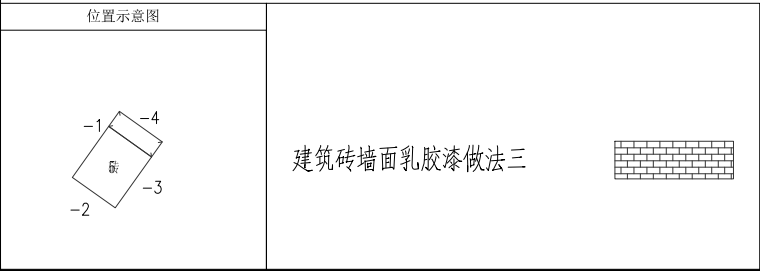

设计单位 DESIGN UNIT			
			
顺风建筑规划设计有限公司			
工程设计证书编号: A235044076			
说明 本图纸的版权, 属顺风建筑规划设计有限公司所有, 不得用于本工程以外范围. 本图纸需手续齐全方可用于施工.			
设计专用章 DESIGN APPROPRIATION CHAPTER			
注册执业章 REGISTERED SEAL			
建设单位 ORGANIZATION 韶关市曲江区小坑镇人民政府			
项目名称 ITEM NAME 曲江区第四批典型村基础设施建设及农文旅融合发展项目（小坑镇和洞村）			
子项名 SUB PROJECT			
图纸名称 DRAWING TITLE 坑尾村立面改造图			
项目负责人 PROJECT DIRECTOR	陈 晗		
审定人 APPROVED BY	梁惠卿		
专业负责人 DISCIPLINE RESPONSIBLE BY	陈 晗		
审 核 人 EXAMINED BY	梁惠卿		
校 对 人 CHECKED BY	陈 晗		
设计人 DESIGNED BY	邸 颖		
设计编号 PROJECT No.			
版次 VERSION	A	图号 DRAWING NO.	JS-04
比例 SCALE	1:100	日期 DATE	2026. 05
专业 PROFESSIONAL	建筑	图别 STATUS	施工图

专业	日期	签字	日期	专业	日期	签字	日期
方案				暖通			
建筑				给排水			
结构				电气			

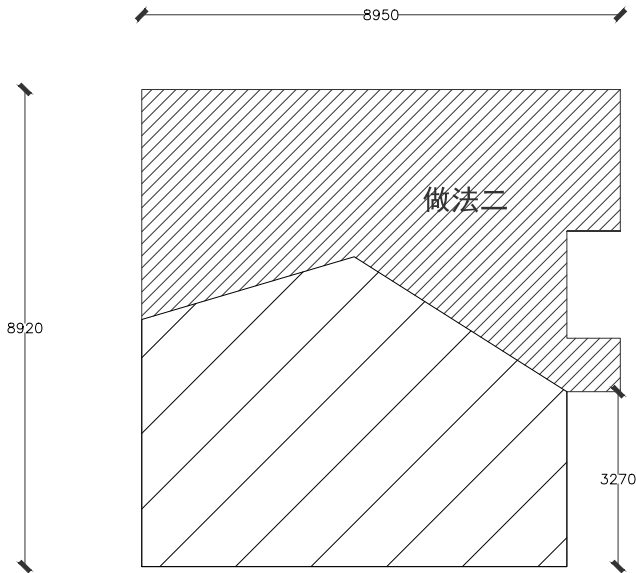

— 1 —

做法二S=35.86m²
建筑抹灰面乳胶漆做法二

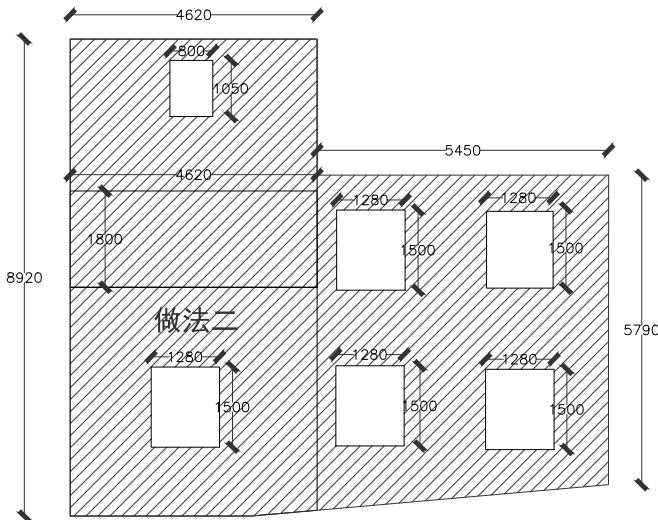

— 4 —

做法二S=63.65m²
建筑抹灰面乳胶漆做法二

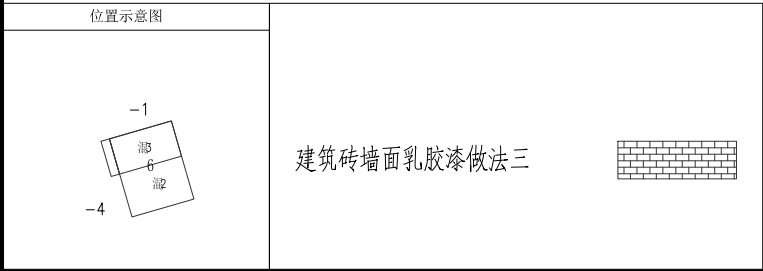

设计单位 DESIGN UNIT			
			
顺风建筑规划设计有限公司			
工程设计证书编号: A235044076			
说明 本图纸的版权, 属顺风建筑规划设计有限公司所有, 不得用于本工程以外范围. 本图纸需手续齐全方可用于施工.			
设计专用章 DESIGN APPROPRIATION CHAPTER			
注册执业章 REGISTERED SEAL			
建设单位 ORGANIZATION 韶关市曲江区小坑镇人民政府			
项目名称 ITEM NAME 曲江区第四批典型村基础设施建设及农文旅融合发展项目（小坑镇和洞村）			
子项名 SUB PROJECT			
图纸名称 DRAWING TITLE 坑尾村立面改造图			
项目负责人 PROJECT DIRECTOR	陈 晗		
审定人 APPROVED BY	梁惠卿		
专业负责人 DISCIPLINE RESPONSIBLE BY	陈 晗		
审 核 人 EXAMINED BY	梁惠卿		
校 对 人 CHECKED BY	陈 晗		
设计人 DESIGNED BY	邸 颖		
设计编号 PROJECT No.			
版次 VERSION	A	图号 DRAWING NO.	JS-05
比例 SCALE	1:100	日期 DATE	2026. 05
专业 PROFESSIONAL	建筑	图别 STATUS	施工图

日期	日期	签字	专业
			暖通
			给排水
			电气
签字	日期	专业	方案
			建筑
			结构

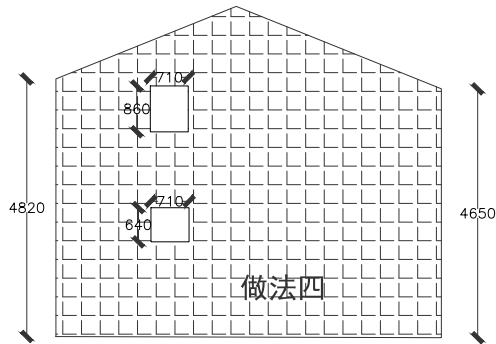

— 1 —
做法四S=38. 26m²
建筑土坯墙面乳胶漆做法四

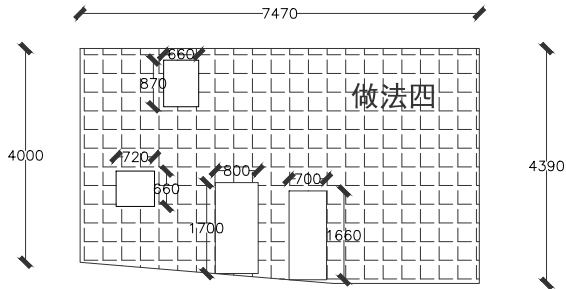

— 2 —
做法四S=28. 29m²
建筑土坯墙面乳胶漆做法四

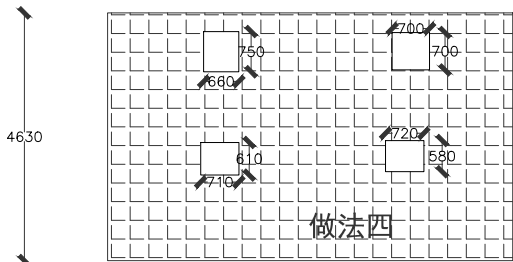

— 3 —
做法四S=33. 26m²
建筑土坯墙面乳胶漆做法四

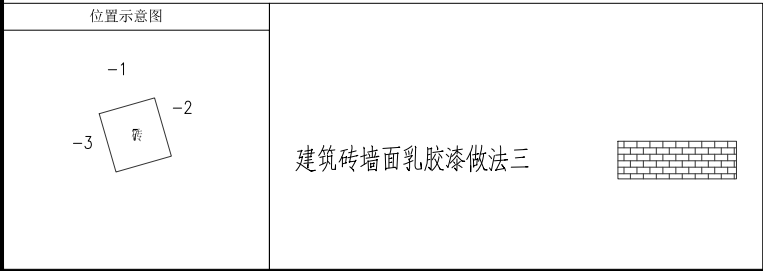

设计单位 DESIGN UNIT			
			
顺风建筑规划设计有限公司			
工程设计证书编号: A235044076			
说明 本图纸的版权, 属顺风建筑规划设计有限公司所有, 不得用于本工程以外范围. 本图纸需手续齐全方可用于施工.			
设计专用章 DESIGN APPROPRIATION CHAPTER			
注册执业章 REGISTERED SEAL			
建设单位 ORGANIZATION 韶关市曲江区小坑镇人民政府			
项目名称 ITEM NAME 曲江区第四批典型村基础设施建设及农文旅融合发展项目（小坑镇和洞村）			
子项名 SUB PROJECT			
图纸名称 DRAWING TITLE 坑尾村立面改造图			
项目负责人 PROJECT DIRECTOR	陈 晗		
审定人 APPROVED BY	梁惠卿		
专业负责人 DISCIPLINE RESPONSIBLE BY	陈 晗		
审 核 人 EXAMINED BY	梁惠卿		
校 对 人 CHECKED BY	陈 晗		
设计人 DESIGNED BY	邸 颖		
设计编号 PROJECT No.			
版次 VERSION	A	图号 DRAWING NO.	JS-06
比例 SCALE	1:100	日期 DATE	2026. 05
专业 PROFESSIONAL	建筑	图别 STATUS	施工图

日期	日期	专业	日期	专业	日期	专业
签字	签字	暖通	签字	暖通	签字	暖通
		给排水		给排水		给排水
		电气		电气		电气
专业	专业	方案	专业	方案	专业	方案
方案	方案	建筑	方案	建筑	方案	建筑
结构	结构	结构	结构	结构	结构	结构

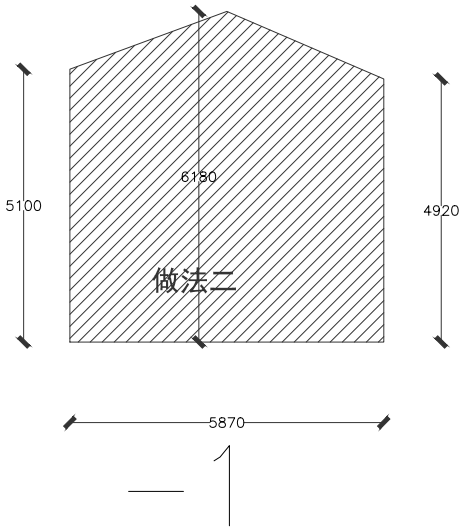

做法二S=32. 84m²
建筑抹灰面乳胶漆做法二

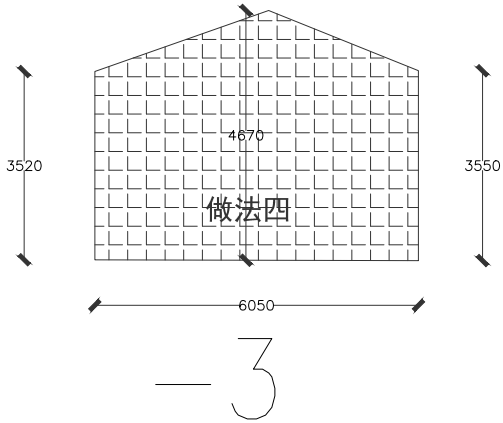

做法四S=24. 83m²
建筑土坯墙面乳胶漆做法四

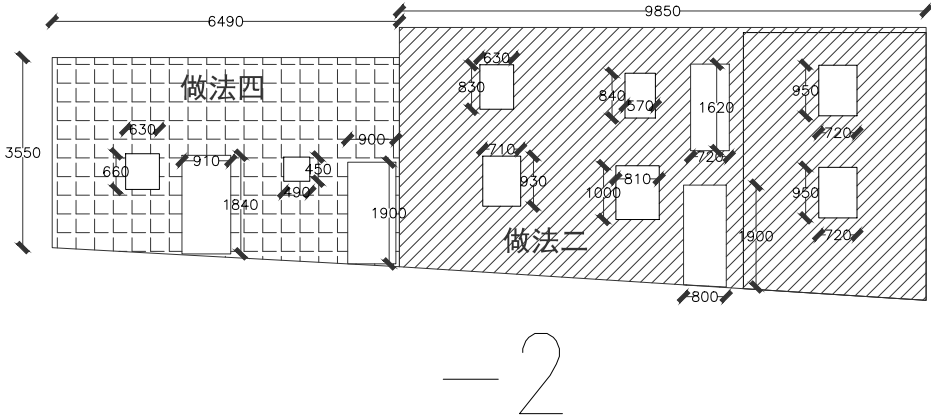

做法二S=40. 66m²
建筑抹灰面乳胶漆做法二
做法四S=20. 21m²
建筑土坯墙面乳胶漆做法四

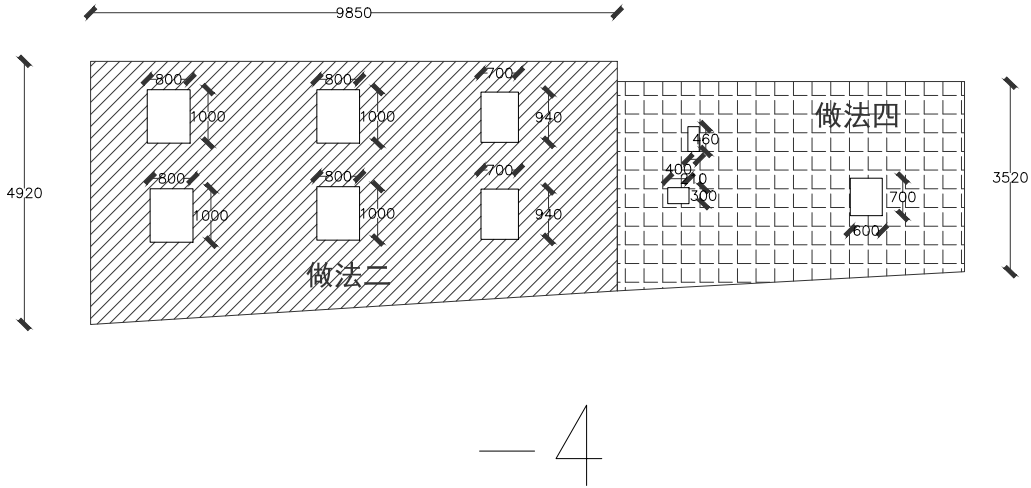

做法二S=40. 83m²
建筑抹灰面乳胶漆做法二
做法四S=23. 60m²
建筑土坯墙面乳胶漆做法四

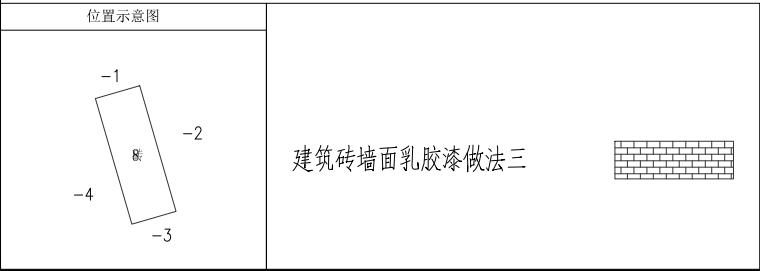

设计单位 DESIGN UNIT			
			
顺风建筑规划设计有限公司			
工程设计证书编号: A235044076			
说明 本图纸的版权, 属顺风建筑规划设计有限公司所有, 不得用于本工程以外范围. 本图纸需手续齐全方可用于施工.			
设计专用章 DESIGN APPROPRIATION CHAPTER			
注册执业章 REGISTERED SEAL			
建设单位 ORGANIZATION 韶关市曲江区小坑镇人民政府			
项目名称 ITEM NAME 曲江区第四批典型村基础设施建设及农文旅融合发展项目（小坑镇和洞村）			
子项名 SUB PROJECT			
图纸名称 DRAWING TITLE 坑尾村立面改造图			
项目负责人 PROJECT DIRECTOR	陈 晗		
审定人 APPROVED BY	梁惠卿		
专业负责人 DISCIPLINE RESPONSIBLE BY	陈 晗		
审 核 人 EXAMINED BY	梁惠卿		
校 对 人 CHECKED BY	陈 晗		
设计人 DESIGNED BY	邸 颖		
设计编号 PROJECT No.			
版次 VERSION	A	图号 DRAWING NO.	JS-07
比例 SCALE	1:100	日期 DATE	2026. 05
专业 PROFESSIONAL	建筑	图别 STATUS	施工图

建筑	暖通		
结构	给排水		
电气	工艺		
暖通	自控		

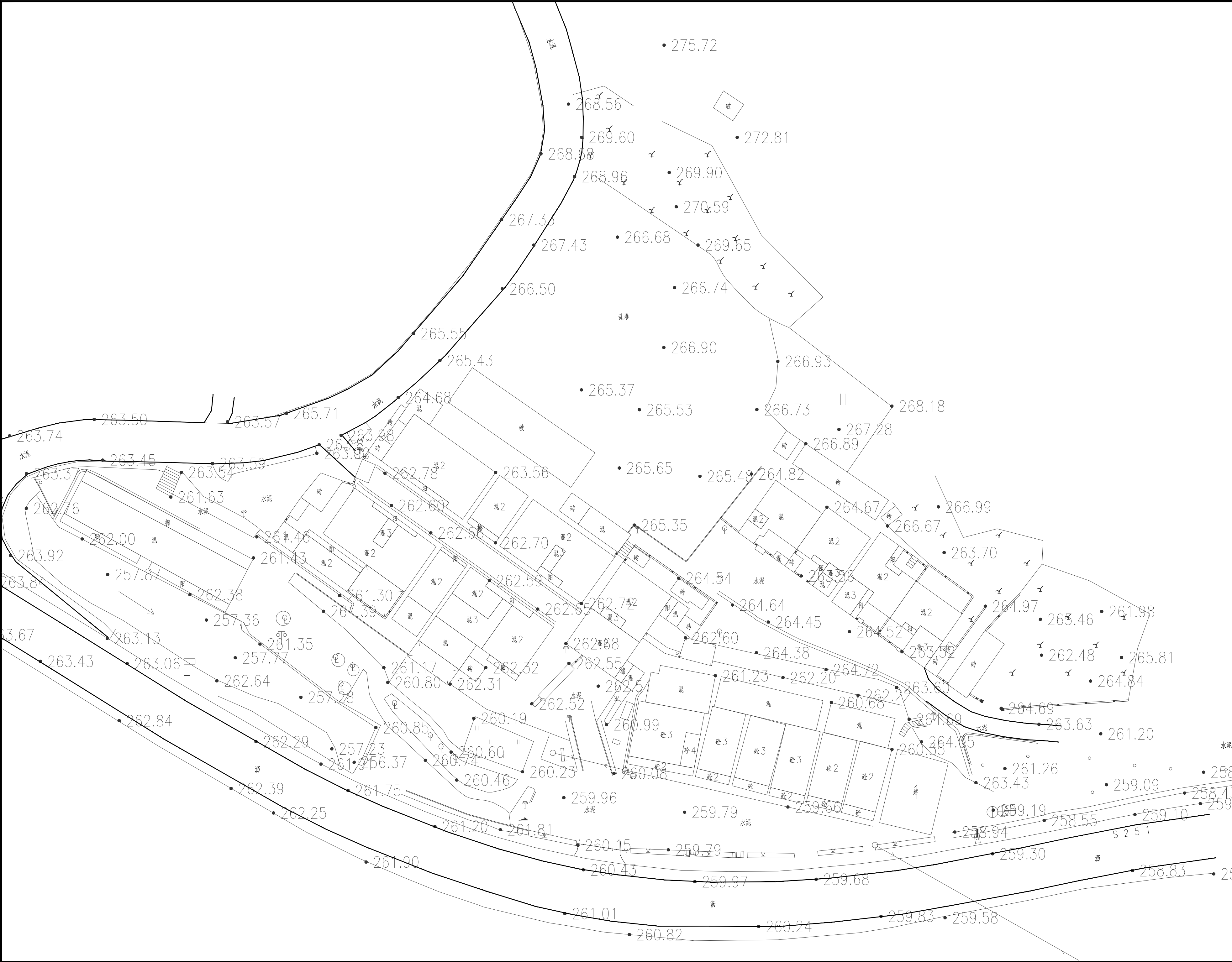

设计单位
DESIGN UNIT



顺风建筑规划设计有限公司
工程设计证书编号: A235044076

说明

本图纸的版权,属顺风建筑规划设计有限公司所有,不得用于本工程以外范围。

本图纸需手续齐全方可用于施工

设计专用章
DESIGN APPROPRIATION CHAPTER

注册执业章
REGISTERED SEAL

建设单位
ORGANIZATION
韶关市曲江区小坑镇人民政府

项目名称 曲江区第四批典型村基础设施建设
及农文旅融合发展项目（小坑镇和洞村）

[illegible]

图纸名称 DRAWING TITLE	黄屋新村平面图
-----------------------	---------

项目负责人 PROJECT DIRECTOR	陈 晗	陈 晗	
审定人 APPROVED BY	梁惠卿	梁惠卿	
专业负责人 DISCIPLINE RESPONSIBLE BY	陈 晗	陈 晗	
核 核 人 EXAMINED BY	梁惠卿	梁惠卿	
校 对 人 CHECKED BY	陈 晗	陈 晗	
设计人 DESIGNED BY	邸 颖	邸 颖	邸 颖
设计编号 PROJECT NO.			
版 次 VERSION	A	图号 DRAWING NO.	2P-10
比例 SCALE	1:100	日期 DATE	2026. 05
专业 PROFESSIONAL	建筑	图别 STATUS	施工图

日期	签字	专业	日期	签字	专业
		暖通			给排水
		电气			
专业	方案	建筑	结构		

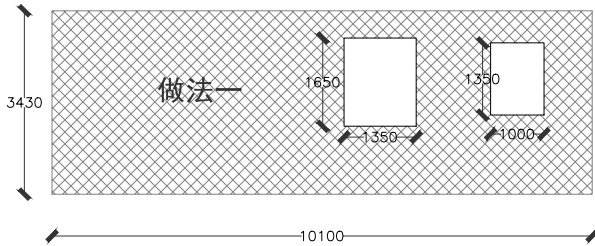

— 1 —
做法一S=31.07m²
建筑素水泥浆面乳胶漆做法一

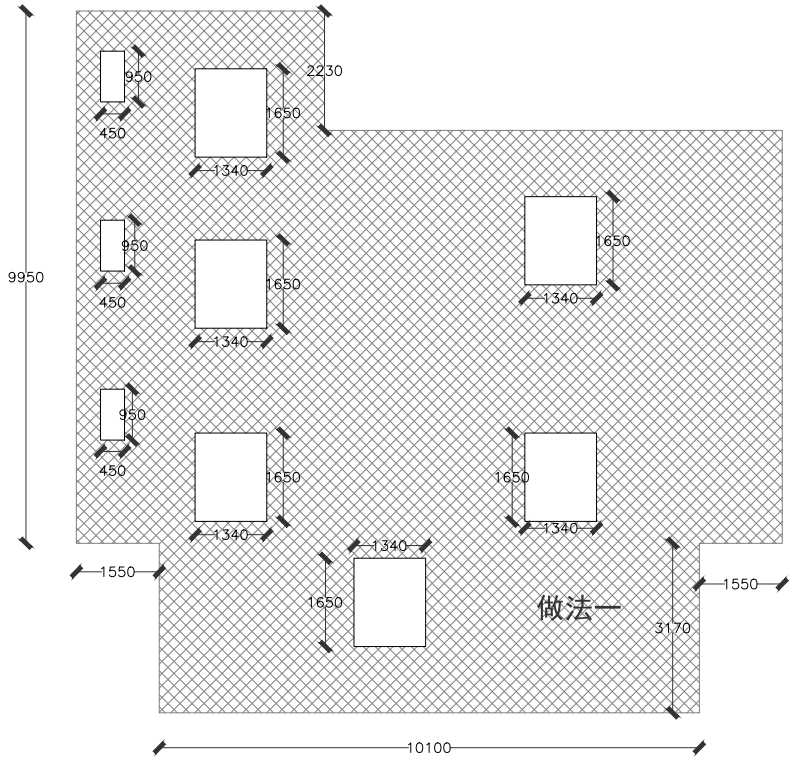

— 2 —
做法一S=129.72m²
建筑素水泥浆面乳胶漆做法一

位置示意图

-2

1建

-1

建筑素水泥浆面乳胶漆做法一

建筑抹灰面乳胶漆做法二

建筑砖墙面乳胶漆做法三

建筑土坯墙面乳胶漆做法四

设计单位
DESIGN UNIT

顺风建筑规划设计有限公司

工程设计证书编号: A235044076

说明

本图纸的版权, 属顺风建筑规划设计有限公司所有, 不得用于本工程以外范围.
本图纸需手续齐全方可用于施工.

设计专用章
DESIGN APPROPRIATION CHAPTER

注册执业章
REGISTERED SEAL

建设单位
ORGANIZATION

韶关市曲江区小坑镇人民政府

项目名称
ITEM NAME

曲江区第四批典型村基础设施建设及农文旅融合发展项目(小坑镇和洞村)

子项名
SUB PROJECT

图纸名称
DRAWING TITLE

黄屋新村立面改造图

项目负责人 PROJECT DIRECTOR	陈 晗	
审定人 APPROVED BY	梁惠卿	
专业负责人 DISCIPLINE RESPONSIBLE BY	陈 晗	
审 核 人 EXAMINED BY	梁惠卿	
校 对 人 CHECKED BY	陈 晗	
设计人 DESIGNED BY	邸 颖	

设计编号
PROJECT No.

版次 VERSION	A	图号 DRAWING NO.	JS-01
比例 SCALE	1:100	日期 DATE	2026.05
专业 PROFESSIONAL	建筑	图别 STATUS	施工图