

# 武江区什石园村乡村振兴和人居环境整治项目 施工图

设计号：SG20260456

## ● 建筑工程

建筑行业（建筑工程）	甲级	A161013216
市政行业（道路工程）	甲级	A161013216
风景园林工程	甲级	A161013216
环境工程（水污染防治工程）	甲级	A161013216
风景园林设计专项	甲级	A161013216
电力行业（送电 变电 风力发电 新能源发电）	乙级	A261128659
市政行业（给水工程 排水工程 桥梁工程 城镇燃气工程 热力工程、环境卫生工程）	乙级	A261128659
公路行业（公路）	乙级	A161013216
水利行业	乙级	A161013216(临)
建筑行业人防工程 冶金行业冶金矿山工程	乙级	A261128659
机械行业机械加工 轻型钢结构工程	乙级	A261128659
建筑幕墙工程 照明工程设计	乙级	A261128659
城乡规划 甲级 自资规甲字23610797	工程勘察 乙级	B261110145
工程造价 乙级 乙212061010386	工程咨询 乙级	乙322024010117
工程监理 乙级 E261012501	工程施工 二级	D261322700

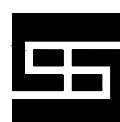

国昇设计有限责任公司

Guosheng Design Co., Ltd.

2026年4月

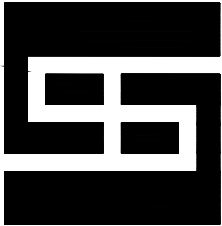

国昇设计有限责任公司  
Guosheng Design Co., Ltd.

工程设计 建筑、市政、园林、环境 甲级 A261128659  
农林、冶金、机械 乙级 A261128659  
化工石化医药 乙级 A261128659  
电力、照明、人防工程 乙级 A261128659  
公路行业（公路） 乙级 A161013216  
水利行业 丙级 A261128659  
工程造价 乙级 乙212061010386  
工程勘察 乙级 B261110145  
城乡规划 乙级 [陕]城规编第（20172004）  
工程咨询 乙级 19ZY(Y)19  
工程监理 乙级 E261012501  
工程施工 三级 D361214916

建设单位 Client

武江区西河镇人民政府

工程名称 Project Name

武江区什石园村乡村振兴和人居环境整治项目

图纸名称 Drawing Title

目录

设计阶段 Stage

施工图

业务号 Project No. SG20260456

专业 Discipline

建筑

日期 Date

2026年4月

图 纸 目 录  
Drawing List

序号 S.N	图纸名称 Drawing Title	图号 Drawing No.	图 幅 Size	备 注 Comments		序号 S.N	图纸名称 Drawing Title	图号 Drawing No.	图 幅 Size	备 注 Comments
00	目 录	JZ-00	A3			18	树脂瓦工程量	JZ-18	A3	
01	设计说明	JZ-01	A3	4张						
02	什石园村整治房屋外立面索引图	JZ-02	A3							
03	什石园村整治房屋外立面A区平面图	JZ-03	A3							
04	什石园村整治房屋外立面B区平面图	JZ-04	A3							
05	什石园村整治房屋外立面B区平面图	JZ-05	A3							
06	什石园村整治房屋外立面C区平面图	JZ-06	A3							
07	文化活动室改造	JZ-07	A3							
08	A区外立面	JZ-08	A3	13张						
09	B区外立面	JZ-09	A3	51张						
10	C区外立面	JZ-10	A3	4张						
11	外立面改造施工工艺1	JZ-11	A3							
12	外立面改造施工工艺2	JZ-12	A3							
13	围墙外立面	JZ-13	A3	12张						
14	什石园村整治房屋其余设施索引图	JZ-14	A3							
15	什石园村整治房屋其余设施平面图1	JZ-15	A3							
16	屋顶施工工艺	JZ-16	A3							
17	屋顶格栅大样图	JZ-17	A3	2张						



期	日	名	签	专业	期	日	名	签	专业
			—	交通				—	道路
			—	电气				—	桥梁
			—	绿化				—	排水

一、概述

1.1项目概况

项目名称：武江区什石园村乡村振兴和人居环境整治项目

建设单位：武江区西河镇人民政府

设计内容：项目为什石园村内赤膊房外立面工程，外立面工程仅对外墙进行粉刷，不涉及原建筑结构、建筑设施、防火分区、防火设施的改动，不涉及消防工程。

1.2设计依据

1.2.1.甲方提供的的规划总平面图及相关资料；

1.2.2.《民用建筑通用规范》GB 55031-2022

1.2.3.《建筑结构荷载规范》（GB50009-2012）

1.2.4.《建筑外墙用腻子》（JG/T157-2009）

1.2.5.《住宅装饰装修工程施工规范》（GB50327-2001）

1.2.6.《建筑装饰装修工程质量验收标准》（GB50210-2018）

1.2.7.《合成树脂乳液外墙涂料》（GB/T 9755-2014）

1.2.8.《建筑涂饰工程施工及验收规程》（JGJ/T 29-2015）

1.2.9.《水性多彩建筑涂料》（ HG/T 4343-2012）

1.2.10.《建筑内外墙用底漆》（JG/T 210-2018）

1.2.11.《外墙涂料工程应用技术规程》（DG/T J08-504-2014）

1.2.12.《建筑防火通用规范》GB 55037-2022

1.2.13.《建筑用墙面涂料中有害物质限量》GB18582-2020

1.2.14.《建筑与市政工程防水通用规范》GB55030-2022

1.2.15.《建筑防火封堵应用技术标准》GB/T51410-2020

施工时，如有新的规范、规程颁布实施，则应按新的规范、规程执行。

二、自然地理情况

什石园村位于该镇的东北部，村的东南面与滨江区十里亭镇靖村接壤，西面与田心村相连，北面与重阳相邻。由下坝、什石园村、什石园新村三条自然村组成。有农业人口1080人，耕地面积1005亩，山林面积987亩。什石园村与糖寮村、山蕉村、田心村、村头村、下坑村、大村村、马屋村、塘湾村、朝阳村、前进村、向阳村、红星村、沐阳东社区相邻。

三、工程设计

针对村庄现状建筑立面、院墙等，新旧建筑物外形式差异较大，为突出与整村风格统一，尊重现有建筑的体量形态，尽可能维持现有建筑结构式样的前提下，对现有结构完善的老房屋外立面、新建红砖房屋外立面、院墙外立面等，进行色彩及式样的统一规划设计。原则上不对原有建筑物及构筑物进行改造，只对外墙进行粉刷。本次改造对原有建筑的节能性能没有影响。

1、除经当地规划行政主管部门批准的，其它新建地上设施，应包括门廊、连廊、阳台、室外楼梯、凸窗、空调机位、雨篷、挑檐、装饰构架、固定遮阳板、台阶、坡道、花池、围墙、平台、散水明沟、集水井等不突出道路红线或用地红线建造。

2、除经当地规划行政主管部门批准的，其它既有建筑改造工程必须突出道路红线的建筑突出物应符合下列规定：

2.1、在人行道上空：

a>.2.5m以下，不应突出凸窗、窗扇、窗罩等建筑构件；2.5m及以上突出凸窗、窗扇、窗罩时，其深度不应大于0.6m。

b>.2.5m以下，不应突出活动遮阳；2.5m及以上突出活动遮阳时，其宽度不应大于人行道宽度减1.0m，并不应大于3. 0m。

c>.3.0m以下，不应突出雨篷、挑檐；3.0m及以上突出雨篷、挑檐时，其突出的深度不应大于2. 0m。

d>.3.0m以下，不应突出空调机位；3.0m及以上突出空调机位时，其突出的深度不应大于0. 6m。

2.2、在无人行道的路面上空，4.0m以下不应突出凸窗、窗扇、窗罩、空调机位等建筑构件；4.0m及以上突出凸窗、窗扇、窗罩、空调机位时，其突出深度不应大于0.6m。

3、任何建筑突出物与建筑本身均应结合牢固。

设计说明

4、建筑物和建筑突出物均不得向道路上空直接排泄雨水、空调冷凝水等。

注：施工过程中有阻断滴水要求的部位，如突出外墙的窗台、窗楣、包括不出台的窗上口、雨蓬、阳台、女儿墙压顶和突出外墙的腰线等部位均做滴水线（详见滴水线大样图）。

5、水性、装饰板墙面涂料中有害物质限量的限量值应符合《建筑用墙面涂料中有害物质限量》GB18582-2020-5.1，5.2表1、2的要求。

6、基层质量的要求，依据《建筑涂饰工程施工及验收规程》JGJ/T29-2015-4.0.1，4.0.2。

4.0.1 基层质量应符合下列规定：

1、基层应牢固不开裂、不掉粉、不起砂、不空鼓、无剥离、无石灰爆裂点和无附着力不良的旧涂层等；

2、基层应表面平整、立面垂直、阴阳角方正和无缺棱掉角， 分格缝(线)应深浅一致且横平竖直,允许偏差应符合现行国家 标准《建筑装饰装修工程质量验收规范》

GB50210的规定，且表面应平而不光；

3、基层应清洁： 表面无灰尘、无浮浆、无油迹、无锈斑、无霉点、无盐类析出物等；

4、基层应干燥： 涂刷溶剂型涂料时，基层含水率不得大于8%；涂刷水性涂料时，基层含水率不得大于10%；

5、基层pH 值不得大于10。

4.0.2 建筑涂饰工程施工涂饰前，应对基层进行检验，合格后，方可进行涂饰施工。

6、依据《建筑涂饰工程施工及验收规程》JGJ/T29-2015-7. 0. 1条要求。涂饰工程施工要求：“基层处理、底涂层、中涂层、面涂层”的顺序进行，并应符合下列规定：

1、涂饰材料应干燥后方可进行下一道工序施工；

2、涂饰材料应涂饰均匀，各层涂饰材料应结合牢固；

3、旧墙面重新复涂时，应对不同基层进行不同处理。

7、外墙漆及面材采用燃烧性能为B1级的材料（建筑高度50米以上为A级）。

四、涂装涂料时注意事项：

1、施工前先将墙面基层上的污物、灰尘等附着物清理干净，待基面干燥后进行施工；

2、墙面基层如有开裂、掉粉起砂、空鼓等现象，应用水泥砂浆或腻子进行填缝处理，用打磨机打磨起砂空鼓的墙面，保证墙面的附着力；

3、如瓷砖墙面有瓷砖脱落现象，需补齐脱落瓷砖后再进行施工；

4、如果在基面上做了底漆后，基面上还有凹凸不平或沙眼等会影响面漆的地方，需用水性腻子（双组份）修补待干后打磨，再涂面漆。

5、为了确保外观效果和使用年限，每道漆膜的厚度建议在以下数据左右：刷外墙晴雨漆面漆（双组份）每道干膜厚度≥30微米，二道干膜共厚≥60微米。

6、外墙大面积主要面漆为白色，灰色线条或墙裙部分为保障施工精度及油漆挂面的牢固度，需全工序施工完白色外墙漆后，再喷涂两道灰色面漆。

7、灰色面漆施工前，需要在与白色面漆接缝处采用带有胶膜的美纹纸遮挡，以保障分色齐整。

8、喷涂外墙漆之前需采用塑料膜对周边门窗或不需要喷涂的建筑构件进行封闭保护。

9、施工期间如正值雨季，施工时请做好相应的防范保护措施。

10、以上施工均是在不破坏已有墙体的前提下进行，不会对房屋保温防水造成不利影响。

11、本工程立面改造必须由有资质的单位进行施工，在施工过程中不得对原结构造成破坏，在施工过程中如发现原结构质量或者构造有严重问题,或者现场情况与图示不符，应停止施工，并通知设计人员进行处理

12、本图所标注的尺寸，仅供施工单位参考，所有层高、门窗洞口尺寸，必须由施工单位根据现场复核确定。

13、在原结构上新增构件应与原结构有可靠连接，如对原结构有较大影响时，须对原结构构件采用加固处理加固，应由有资质单位另行设计、施工，在立面改造中不得降低原有建筑的窗台、阳台栏杆（板）和屋面女儿墙的高度。

14、只对原有外墙进行粉刷装饰，不改变原有建筑分类及耐火等级。

15、新建和改建室外坡道坡度不宜大于1: 10。

16、新建和改建坡道当坡道总高度超过0. 7m时，应在临空面采取防护设施。

17、垃圾房与宅基地之间防火距离为6米。

18、未尽事宜按国家相应现行规范、规程实施。

19、本项目采用预拌砂浆。



国昇设计有限责任公司  
Guosheng Design Co., Ltd.

工程名称

武江区什石园村  
乡村振兴和人居环境整治项目

设 计

何世杰

专业负责人

张明浩

审 核

任慧

专 业

建筑

工程编号

SG20260456

阶 段

施工图

图 名

设计说明

校 对

张明浩

项目负责人

陈伟

审 定

孙敏

比 例

图 号





JZ-01-01

日 期

2026年4月



22.土建竖井内设置金属风管时，该墙体应在设备专业风管安装完成后砌筑。  
23.墙体图例：

墙体材料	钢筋混凝土墙	砌块墙	轻质复合墙板
图例	<1: 50 ≥1: 50	 	 

六、室外装修：

- 本工程外立面装修用材及色彩详见立面图，具体装修做法详材料作法表，材质、颜色、规格应在外墙施工前提供样板，局部构架由专业厂家二次设计，由建设单位和设计单位认可。
- 外墙从基层表面至饰面层应留分隔缝，间隔按立面，可预留或后切，保温层、金属网、外找平层、饰面层应在相同位置留缝，缝宽按设计，切缝后嵌填聚氨酯密封胶。
- 所有室外挑板、阳台底板、窗框顶、窗台、雨棚板、挑檐等均需做滴水线。
- 外墙门窗洞口四周 100mm 范围内应采用厚度不小于1.5mm厚 JS聚合物水泥基防水涂料做防水增强层。
- 空调预留套管，穿砌体时采用 PVC—U 套管，穿混凝土结构墙时，采用钢管。
- 外墙面砖均应采用专用胶粘剂粘贴，并应在现场进行抗拉拔试验，面砖的粘结强度不得小于 0.4MPa。
- 建筑装饰装修工程所用材料应符合国家有关建筑装饰装修材料有害物质限量标准的规定。
- 外墙材料、构造、施工应遵照《金属与石材幕墙工程技术规范》JGJ133—2001、《建筑装饰装修工程质量验收规范》GB50210—2018 执行。
- 外立管应在建筑外立面阴角或不易察觉位置设置，表面喷涂与外墙颜色一致的涂料，管口与外墙交接周围做摸圆，表面喷涂与墙面颜色及质感一致的涂料。
- 出地面风井外装修结合地上建筑周边材料。
- 凡室外离地高度低于 900 的通风防雨百叶窗，内加热镀锌钢丝网，网孔不大于10×10。百叶窗整体窗框需满足水平推力不小于1KN/m 的要求。
- 依附于住宅结构的围护结构和非结构构件，应采取与主体结构可靠的连接或锚固措施，并应满足安全性和适用性要求。
- 建筑四周应做散水（遇坡道、台阶部分断开）。
- 空调机位百叶遮蔽范围内，墙面及顶面饰面材料详设计，底面采用水泥砂浆抹光。
- 不同材料的交接处应在找平层中附加玻纤网或热镀锌钢丝网（丝径 0.9，孔径 12.7×12.7），网宽 250，用射钉与基层锚固。
- 卫生间暖风机排气孔孔位在建筑外墙做同外墙颜色的网状盖板。
- 首层门廊装饰柱内设置雨水立管，且水专业设置检修口时，应在装饰柱对应位置设置检修口。

七、防水工程

所有防水工程均应按《地下工程防水技术规范》（GB50108—2008）、《屋面工程技术规范》（GB50345—2012）、《种植屋面工程技术规程》（JGJ155—2013）、《倒置式屋面工程技术规程》（JGJ230—2010）、《屋面工程质量验收规范》（GB50207—2012）、《住宅室内防水工程技术规范》（JGJ298—2013）、《地下建筑防水构造》（10J301）及地方主管部门的有关规定，防水材料均应采用非焦油型。防水施工时基层含水率不应大于 9%，且在雨天及 4 级风以上天气不得施工。防水工程必须由经当地主管部门批准具有相应资质的施工单位施工。防水工程所使用的防水材料，应有产品的合格证书和性能检测报告，材料的品种、规格、性能等应符合现行国家产品标准和设计要求。

1. 屋面防水

- （1）本工程屋面防水等级：主楼屋面防水等级为Ⅰ级；裙楼屋面防水等级为Ⅰ级。
- （2）普通屋面采用三道防水材料，具体构造做法详见《室内外装修构造做法表》。种植屋面防水等级为Ⅰ级，采用三道防水材料和一道耐根穿刺层，其中普通防水层设于靠近钢筋混凝土屋面板侧。
- （3）设防要求：屋面竖井、女儿墙阴阳转角处、天沟、檐沟应附加一层防水材料。
- （4）凡穿屋面的管道或泛水以上的外墙穿管，采用微膨胀 C20 细石混凝土（掺 2%膨胀剂）封闭填塞密实，管根周围应嵌填防水胶封严。

## 建筑施工图设计总说明及改造内容说明(二)

- （5）地下室顶板的非种植区回填土夯实层的压实系数>95%，屋面种植土、铺地、台阶、绿化景观、小品等见景观图纸。
- （6）屋面上的设施基座与结构层相连时，防水层应包裹设施基座的上部，并在地脚螺栓周围做密封处理；在防水层上设置设施时，设施下部的防水层应做卷材增强层，必要时应在其上浇筑细石混凝土，其厚度不应小于50mm。
- （7）出屋面或露台（下部有房间按屋面考虑的露台）楼梯间、电梯机房、屋面设备间、管井、烟道砌体墙、砌体女儿墙，以及其它砌体造型墙体根部设置500高（从屋面结构面开始算起，当取500mm高不满足高于建筑完成面300mm时，尚应加高以达到高出建筑完成面300mm）钢筋混凝土反槛，且与梁板同时浇筑，反槛厚度与上部墙体厚度相同，配筋详结构图纸和说明。不同结构材料的交接处应采用每边不少于150mm的耐碱玻璃纤维网布或热镀锌电焊网（丝径0.9mm，孔径 12.7×12.7）作抗裂增强处理，涂刷防水涂膜1.5mm厚，沿根部结构面刷高500。
- （8）屋面雨水口汇水区直径宜大于500mm，坡度宜大于5%。
- （9）正置式平屋面建筑找坡≥2%；天沟排水沟坡度1%。
- （10）倒置式屋面建筑找坡≥3%，倒置式屋面的檐沟、水落口等部位，应采用现浇混凝土或砖砌堵头，并做好保温层排水处理。
- 3.厨房、卫生间、阳台（入户花园）、露台、花池：
  - （1）卫生间、阳台（楼地面设置防水时）、花池砌块隔墙根部设置300高（从相邻厅房楼板建筑完成面算起）钢筋混凝土反槛，宽度同上部墙体且与梁板一起浇筑。露台砌块隔墙根部钢筋混凝土反槛设置原则详见本说明“屋面防水”条文7。
  - （2）防水层次：a、住宅厨房地面仅在当地有图审或验收要求时做防水；  
b、开敞阳台、有洗衣机的封闭阳台、生活阳台均需设置地漏，做地面防水；  
c、无洗衣机的封闭景观阳台不做防水。
  - （3）设防要求：地面应向地漏找坡，坡度应≥1%，排水地漏的顶面应低于地面5mm，以地漏为中心半径250mm范围内，排水坡度≥3%，地漏、管道周围与找平层间预留10×7mm凹槽并应嵌填密封沥青膏；卫生间所有楼面防水材料四周均卷至楼面完成面以上300mm，阳台、露台所有楼面防水层全上翻或上翻至楼地面完成面以上不小于350；设备、门框、预埋管件等沿墙周边交界处，应采用高性能的密封材料封堵，出阳台门框底部需用1: 2.5水泥砂浆（内加3%防水粉）加强，沿楼板往室外延伸不小于300，往室内延伸不少于500。
- 4.混凝土水池防水
  - （1）防水等级为Ⅱ级。
  - （2）结构防水混凝土采用补偿收缩混凝土，抗渗等级≥P6。
  - （3）水池防水设防：水池应连续浇灌，不设施工缝；水池内壁交接处做成八字倒角，倒角边长不应少于150mm，水池内防水做法详见《室内外装修构造做法表》。
- 5.外墙防水
  - （1）防水材料及防水做法详见《室内外装修构造做法表》。
  - （2）外墙腰线、檐板等上部应做2%排水坡，普通外窗窗台、滴水完成面的坡度≥20%，飘窗窗台、滴水完成面的坡度≥5%；与立墙面交角处应做R30圆角，外墙变形缝必须做防水处理。
  - （3）外墙砌体填充墙及门窗洞口四周应严格按有关规程规定砌筑施工：安装在外墙上的构配件、各类孔洞、管道、螺栓等均应预埋，预埋件位于砌块墙体时并应在预埋件四周嵌以聚合物水泥砂浆；墙面分隔缝内嵌密封材料，凸窗顶板面找坡内外高差 20mm。
  - （4）加气混凝土砌块墙与钢筋混凝土构件水平缝、垂直缝做法：缝隙填满聚合物水泥砂浆，刷10厚建筑密封膏，满挂热镀锌钢丝网。
  - （5）女儿墙顶应做5%向屋面方向排水坡。
  - （6）安装在外墙上的构配件，各种孔洞直径大于80、管道、螺栓等均应预埋，以免锤打穿孔。
  - （7）外墙防水根据年降水量大于等于400mm地区的其他建筑外墙应采用节点构造防水措施。
- 6.各类防水材料性能指标  
合成高分子防水涂料（反应型固化）—《聚氨酯防水涂料》GB/T19250—2013—屋面

不透水性		拉伸强度（MPa）			低温弯折性（℃）	断裂伸长率（%）			固体含量（%）	类别
压力（MPa）	保持时间（min）	Ⅰ类	Ⅱ类	Ⅲ类		Ⅰ类	Ⅱ类	Ⅲ类		
≥ 0.3	≥ 120	≥ 2.0	≥ 6.0	≥ 12.0	-35，无裂纹	≥ 500	≥ 450	≥ 250	≥ 85	单组分
≥ 0.3	≥ 120	≥ 2.0	≥ 6.0	≥ 12.0	-35，无裂纹	≥ 500	≥ 450	≥ 250	≥ 92	多组分



国昇设计有限责任公司  
Guosheng Design Co., Ltd.

工程名称

武江区什石园村  
乡村振兴和人居环境整治项目

设计

何胜

专业负责人

张明

审核

任慧

专业

建筑

工程编号

SG20260456

阶段

施工图

图名

设计说明

校对

张明

项目负责人

何胜

审定

任慧

比例

图号

JZ-01-03

日期

2026年4月

# 建筑施工图设计总说明及改造内容说明(三)

自粘高聚物改性沥青防水卷材（无胎体铝膜 AL）—《屋面工程技术规范》 GB50345—2012屋面

不透水性		拉力	断裂延伸率（%）	耐热度（℃, 2h）	低温柔性（℃）
（MPa）	保持时间	N/50mm			
≥ 0.2	≥ 120	≥ 150	≥ 200	70,滑动不超过 2mm	-2℃无裂纹

SBS弹性体改性沥青防水卷材（聚酯毡胎体）—《屋面工程技术规范》 GB50345—2012屋面

不透水性		拉力	低温柔性	耐热度（℃, 2h）	延伸率（%）	可溶物含量（g/m <sup>2</sup> ）
压力（MPa）	保持时间（min）	(N/50mm)	(℃)			
≥ 0.3	≥ 30无透水	≥ 500	SBS卷材 -20	SBS卷材 -90 无滑动, 流淌, 滴落	SBS≥ 30 最大拉力时	3mm厚≥ 2100 4mm厚≥ 2900

聚合物水泥防水砂浆 —《聚合物水泥防水砂浆》 JC/T984—2011屋面、外墙、厨房及卫生间

抗渗压力（MPa）			抗压强度（MPa）	抗折强度（MPa）	粘结强度（MPa）		收缩率（%）	吸水率（%）
项目	7d	28d	28d	28d	7d	28d	28d	—
I	≥ 0.8	≥ 1.5	≥ 18.0	≥ 6.0	≥ 0.8	≥ 1.0	≤ 0.30	≤ 6.0
II	≥ 1.0	≥ 1.5	≥ 24.0	≥ 8.0	≥ 1.0	≥ 1.2	≤ 0.15	≤ 4.0

普通防水砂浆（预拌砂浆）—《普通建筑砂浆技术导则》 RISN—TG008—2011屋面、外墙、厨房及卫生间

项目	强度等级	稠度(mm)	凝结时间(h)	保水率（%）	拉伸粘结强度(MPa)	抗渗等级
湿拌防水砂浆	M10、M15、M20	50、70、90	≥8、≥12、≥24	≥88	≥0.20	P6、P8、P10
干混防水砂浆	M10、M15、M20		3~8	≥88	≥0.20	P6、P8、P10

## 八、特别注意事项：

1. 本图纸与国家或当地规范标准发生矛盾时，应以规范标准的规定为准，并请速与设计院协商解决。
2. 本工程施工中各专业图纸必须对照使用，做好预留预埋。如发现有矛盾处，请速与设计院联系解决。
3. 本图纸以所标注尺寸为准，不可在图上丈量。如发现任何疑问，请速与设计院联系解决。
4. 本工程不得采用国家和地方禁止和限制使用的建筑材料及制品。
5. 本施工图未尽事宜，除应严格按照国家、行业和地方现行规范标准执行外，各方应及时沟通，共同协商，妥善解决。
6. 本工程施工及验收中，各相关单位必须严格执行国家、行业和地方现行的有关施工、验收规范以及保障工程质量、生产安全和环境保护的法律法规、规程、规定。
7. 本施工图涉及的电梯、幕墙、金属装饰架、玻璃雨蓬、厨房等需其它专业公司配合设计的内容，建设单位应在土建施工前提出有关技术要求，我院依此进行后续调整，施工方应以最终图纸为准进行施工。
8. 所有由其它专业公司进行的后续设计必须以本施工图及配套计算书为依据，并满足使用功能、安全、消防、节能等要求，同时不得影响结构安全和损害水、电、暖通等设施。
9. 内、外装修材料的规格尺寸及颜色等均应在施工前提供样板，经建设单位和设计单位认可后方可施工。
10. 凡需安装设备处，待设备到货后，应与设计图纸核对后方可施工。如与图纸不相符，应经有关各方协商后进行调整。
11. 所有后续修改内容必须按国家、地方相关规定报政府主管部门及施工图审查机构审批，通过后方可施工。
12. 室外工程如雨水沟、管井盖板、道路、铺地和绿化覆土等参见总平面施工图（此部分详细做法应由建设单位另行委托专业环境公司设计、施工）。
13. 住宅天然气管道系统由当地燃气公司设计及施工，此次设计燃气立管及表位置仅为示意。
14. 沉箱式卫生间结构板面排水设计参国标11J930第N12页。
15. 变形缝外配件需同外墙颜色，外墙盖缝板采用1.5厚同外墙色铝板。



国昇设计有限责任公司  
Guosheng Design Co., Ltd.

工程名称

武江区什石园村  
乡村振兴和人居环境整治项目

设计

何世兴

专业负责人

李强

审核

任慧

专业

建筑

工程编号

SG20260456

阶段

施工图

图名

设计说明

校对

李强

项目负责人

李强

审定

任慧

比例

图号

JZ-01-04

日期

2026年4月

会签专业		签 名	日 期	会签专业		签 名	日 期
道路 桥梁 排水	道路	—		交通 电气 绿化	交通	—	
	桥梁	—			电气	—	
	排水	—			绿化	—	

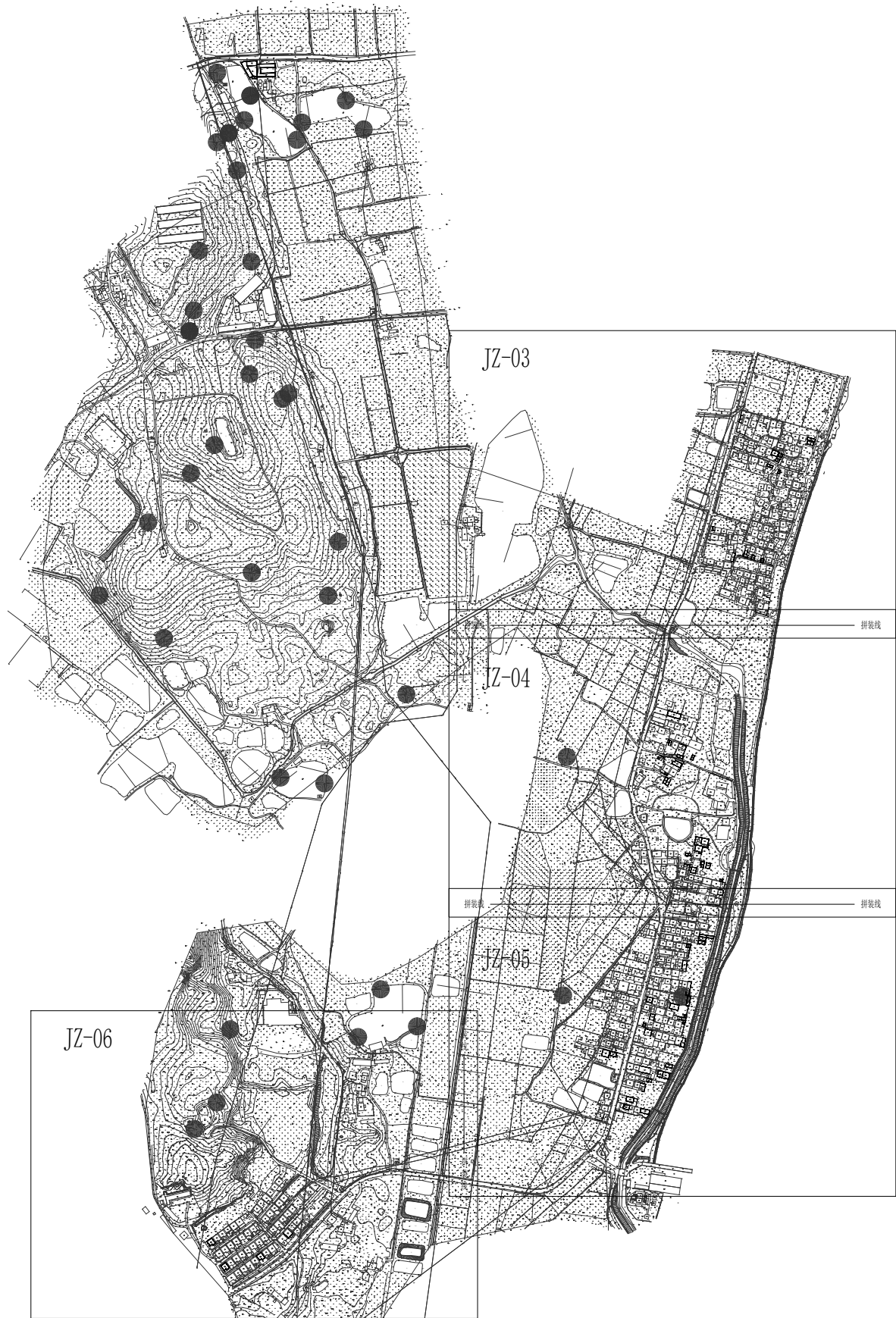

什石园村整治房屋外立面索引图 1: 10000

说明：  
1、图中尺寸除注明外均以m计。  
2、本图坐标采用2000国家大地坐标系统,高程采用1956黄海高程系。

 国昇设计有限责任公司 Guosheng Design Co., Ltd.	工程名称	武江区什石园村 乡村振兴和人居环境整治项目	设 计	何光兴	专业负责人	何光兴	审 核	任慧	专 业	建筑	工程编号	SG20260456	阶 段	施工图
	图 名	什石园村整治房屋外立面索引图	校 对	何光兴	项目负责人	何光兴	审 定	任慧	比 例	1: 10000	图 号	JZ - 02	日 期	2026年4月



日期	姓名	专业	日期	姓名	专业
		交通			—
		电气			—
		绿化			—
		道路			—
		桥梁			—
		排水			—



说明:  
1、图中尺寸除注明外均以m计;  
2、本图坐标采用2000国家大地坐标系统,高程采用1956黄海高程系。

什石园村整治房屋外立面A区平面图 1:2000

图例:  
外立面刷新  
围墙刷新

拼装线

拼装线

 国昇设计有限责任公司 Guosheng Design Co., Ltd.	工程名称	武江区什石园村 乡村振兴和人居环境整治项目	设计	何世平	专业负责人	王慧	审核	王慧	专业	建筑	工程编号	SG20260456	阶段	施工图
	图名	什石园村整治房屋外立面A区平面图	校对	王慧	项目负责人	王慧	审定	王慧	比例	1:2000	图号	JZ-03	日期	2026年4月

会签专业	签 名	日 期	会签专业	签 名	日 期
道路	—		交通	—	
桥梁	—		电气	—	
排水	—		绿化	—	



 <b>国昇设计有限责任公司</b> Guosheng Design Co., Ltd.	工程名称	武江区什石园村 乡村振兴和人居环境整治项目	设 计	何世杰	专业负责人	何世杰	审 核	任慧	专 业	建筑	工程编号	SG20260456	阶 段	施工图
	图 名	什石园村整治房屋外立面B区平面图	校 对	何世杰	项目负责人	何世杰	审 定	任慧	比 例	1:2000	图 号	JZ-04	日 期	2026年4月

日期	姓名	专业	日期	姓名	专业
	—	交通		—	道路
	—	电气		—	桥梁
	—	绿化		—	排水

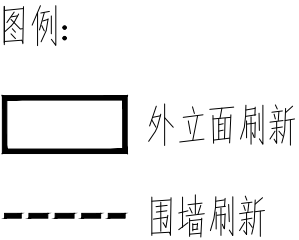
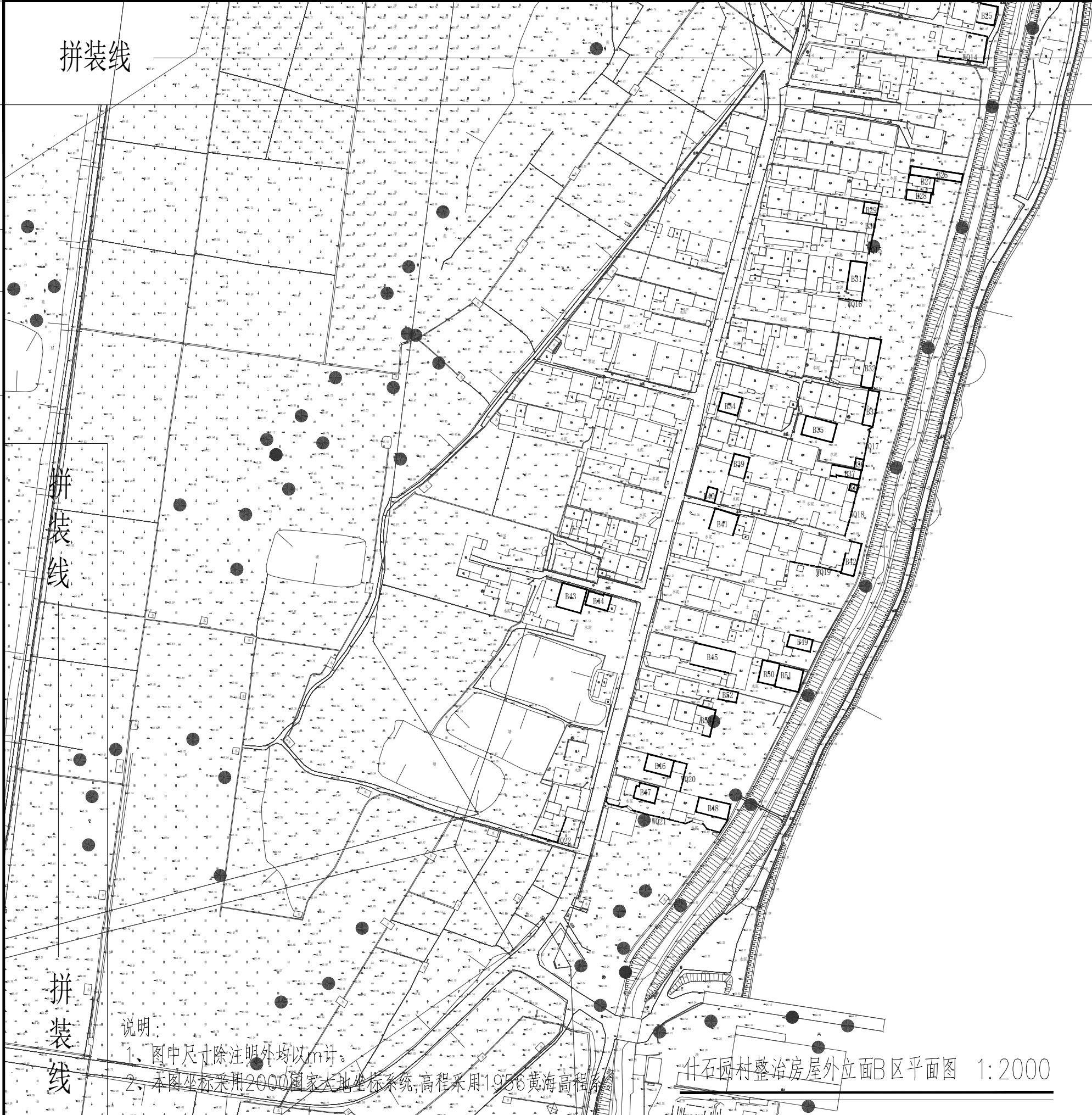

说明

1、图中尺寸除注明外均以m计。

2、本图坐标采用2000国家大地坐标系,高程采用1956黄海高程系。

什石园村整治房屋外立面B区平面图 1:2000



国昇设计有限责任公司  
Guosheng Design Co., Ltd.

工程名称	武江区什石园村 乡村振兴和人居环境整治项目	设计	何世杰	专业负责人	王慧	审核	王慧	专业	建筑	工程编号	SG20260456	阶段	施工图
图名	什石园村整治房屋外立面B区平面图	校对	王慧	项目负责人	王慧	审定	王慧	比例	1:2000	图号	JZ-05	日期	2026年4月



会签专业	签 名	日 期	会签专业	签 名	日 期
道路	—		交通	—	
桥梁	—		电气	—	
排水	—		绿化	—	

说明：

- 1、图中尺寸除注明外均以m计。  
2、本图坐标采用2000国家大地坐标系统,高程采用1956黄海高程系。

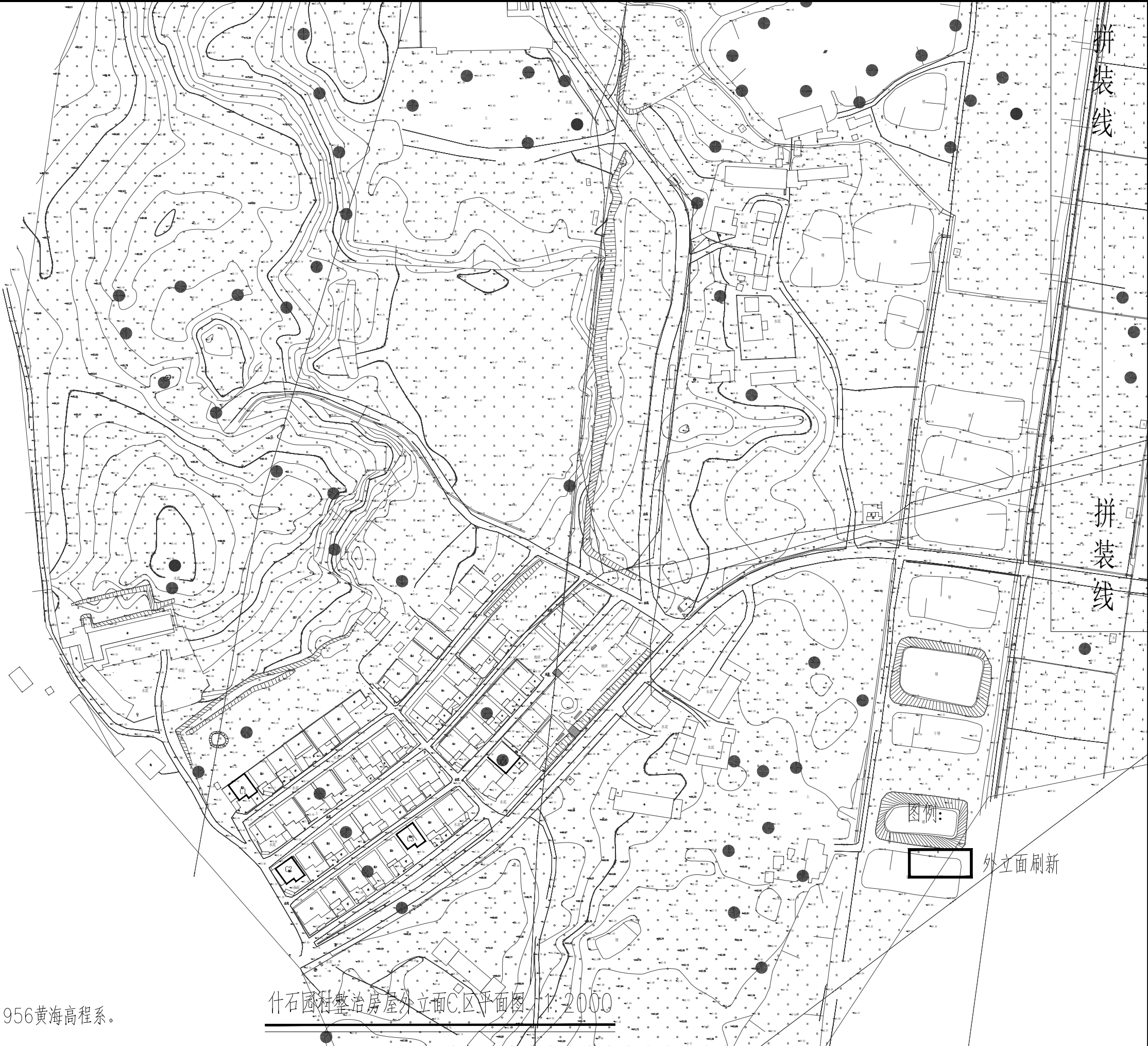

 国昇设计有限责任公司 Guosheng Design Co., Ltd.	工程名称	武江区什石园村 乡村振兴和人居环境整治项目	设 计	何世杰	专业负责人	王慧	审 核	王慧	专 业	建筑	工程编号	SG20260456	阶 段	施工图
	图 名	什石园村整治房屋外立面C区平面图	校 对	王慧	项目负责人	王慧	审 定	王慧	比 例	1:2000	图 号	JZ-06	日 期	2026年4月

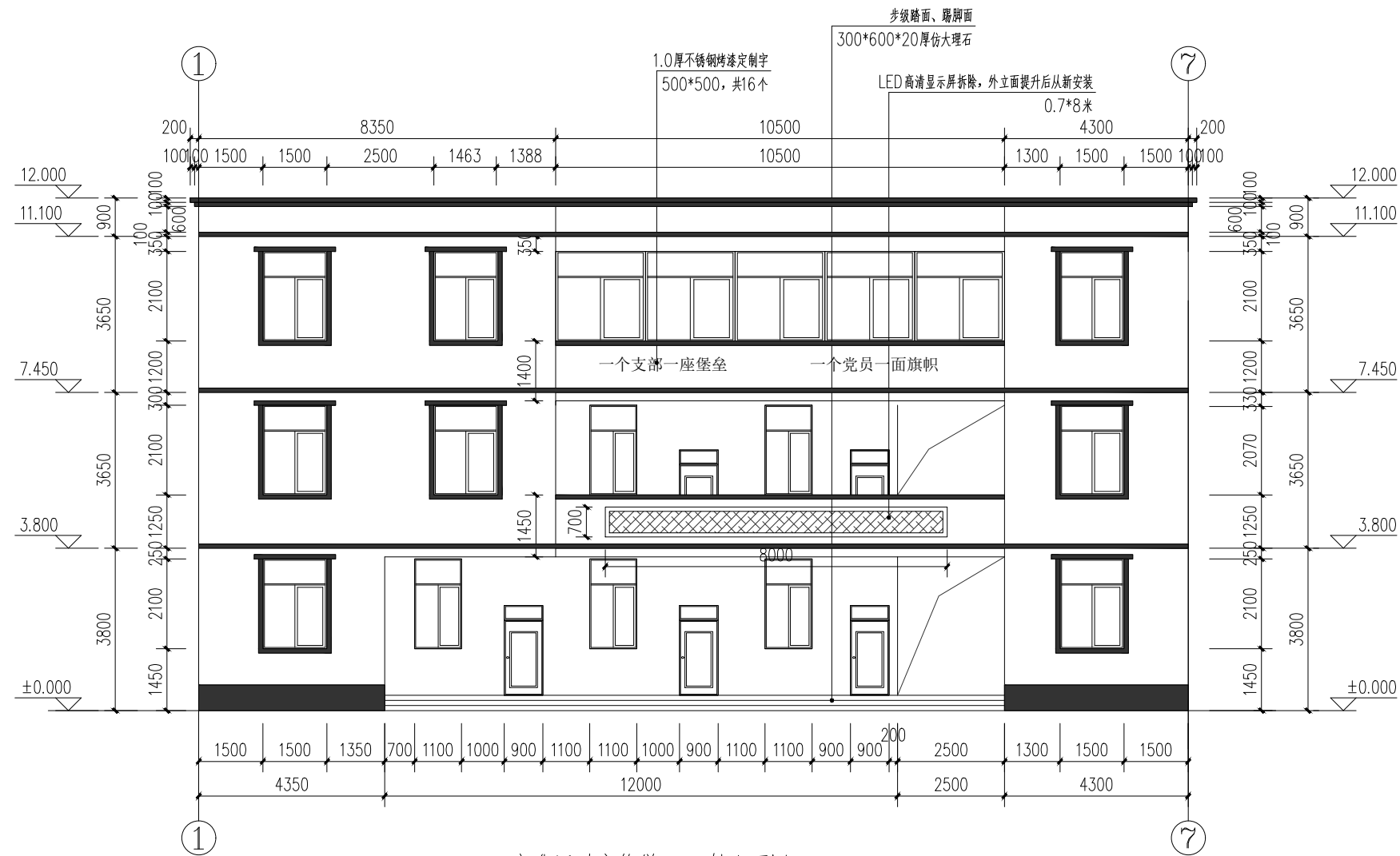

文化活动室修缮1-7轴立面图 1:100

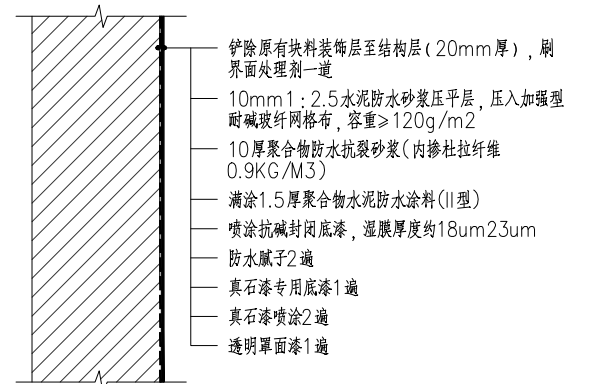

文化楼建筑外立面做法

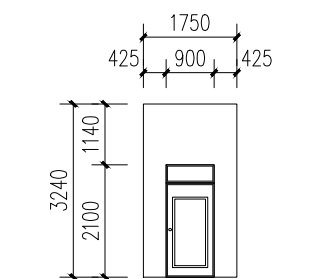

一楼走廊右侧立面图 1:100

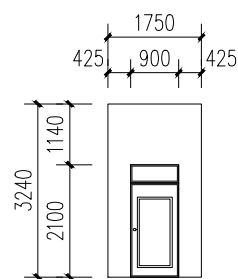

一楼走廊左侧立面图 1:100

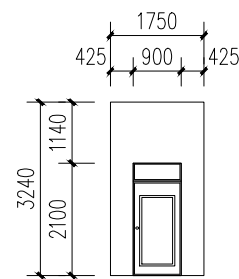

二楼走廊右侧立面图 1:100

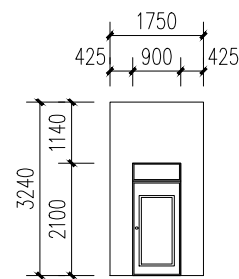

二楼走廊左侧立面图 1:100

图例

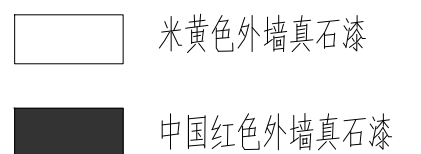

备注: 文化楼建筑立面只对外墙进行改造, 门窗不改造。

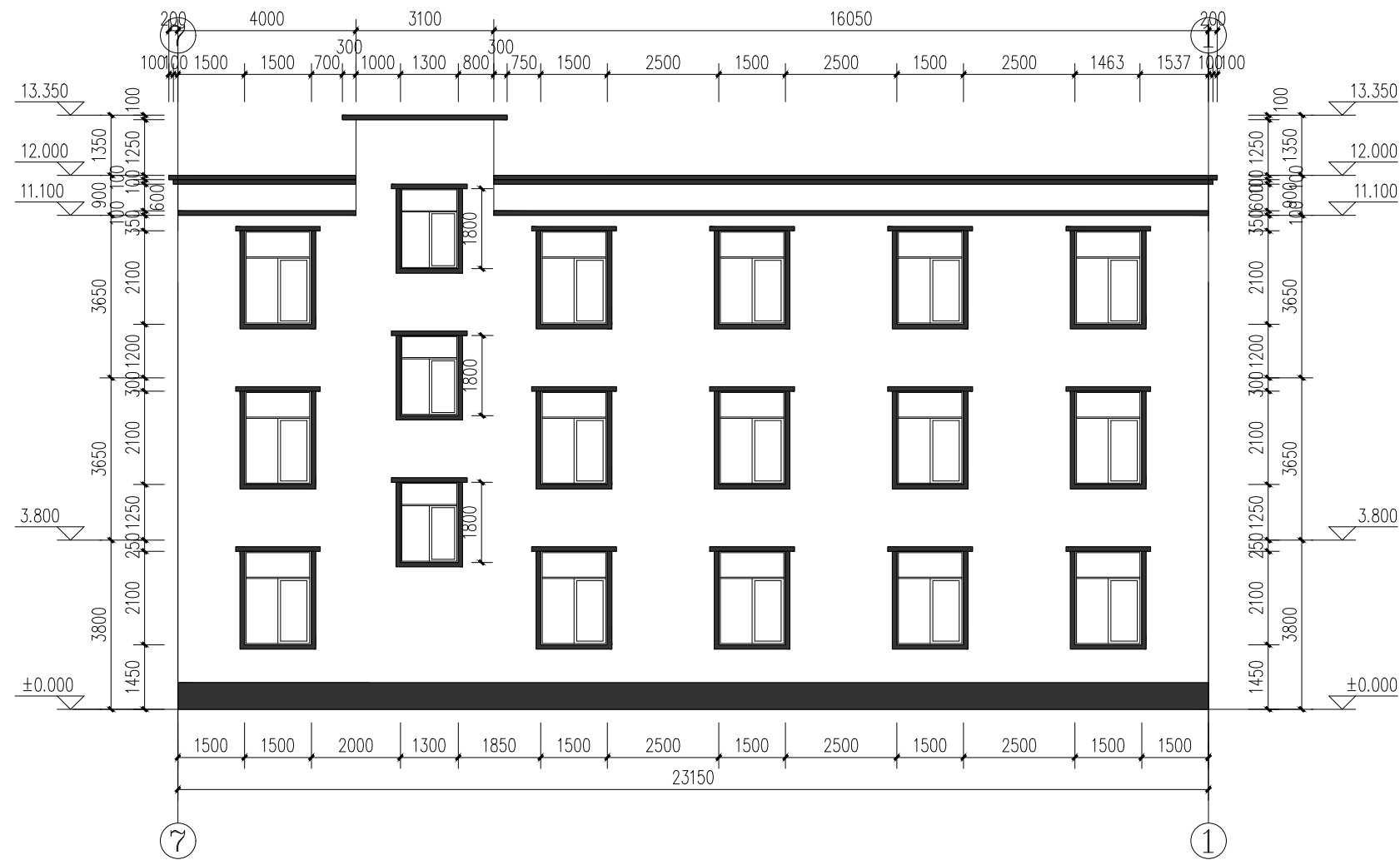

文化活动室修缮7-1轴立面图 1:100

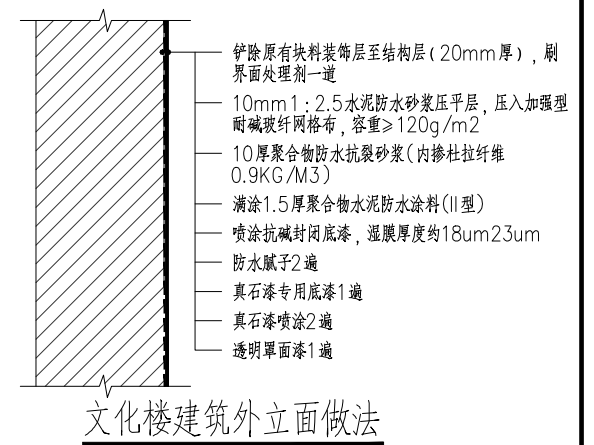

图例

- 米黄色外墙真石漆
- 中国红色外墙真石漆

备注: 文化楼建筑立面只对外墙进行改造, 门窗不改造。

国昇设计有限责任公司  
Guosheng Design Co., Ltd.

工程名称	武江区什石园村 乡村振兴和人居环境整治项目	设计	何化兵	专业负责人	李亚杰	审核	任慧	专业	建筑	工程编号	SG20260456	阶段	施工图
图名	文化活动室修缮背立面图	校对	李亚杰	项目负责人	李亚杰	审定	任慧	比例	1:200	图号	JT-07-02	日期	2026年4月

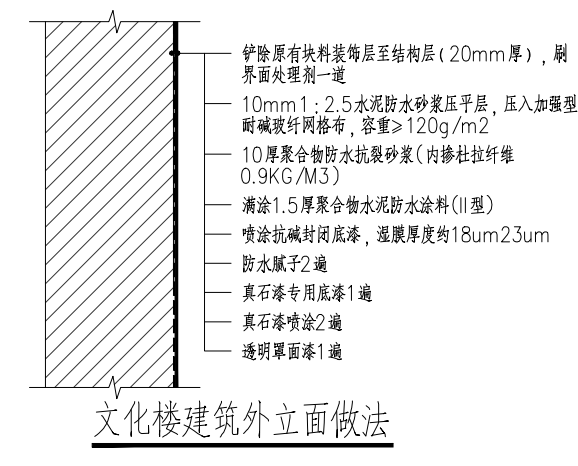
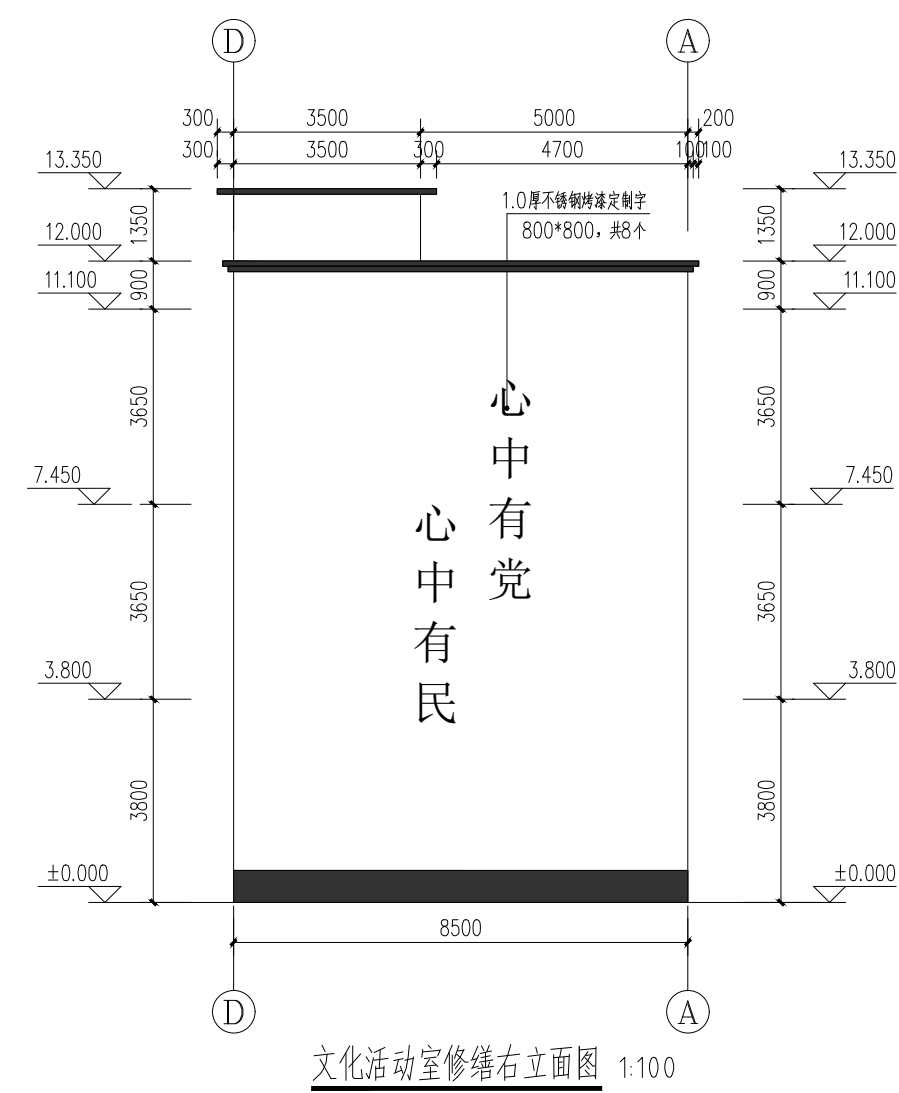
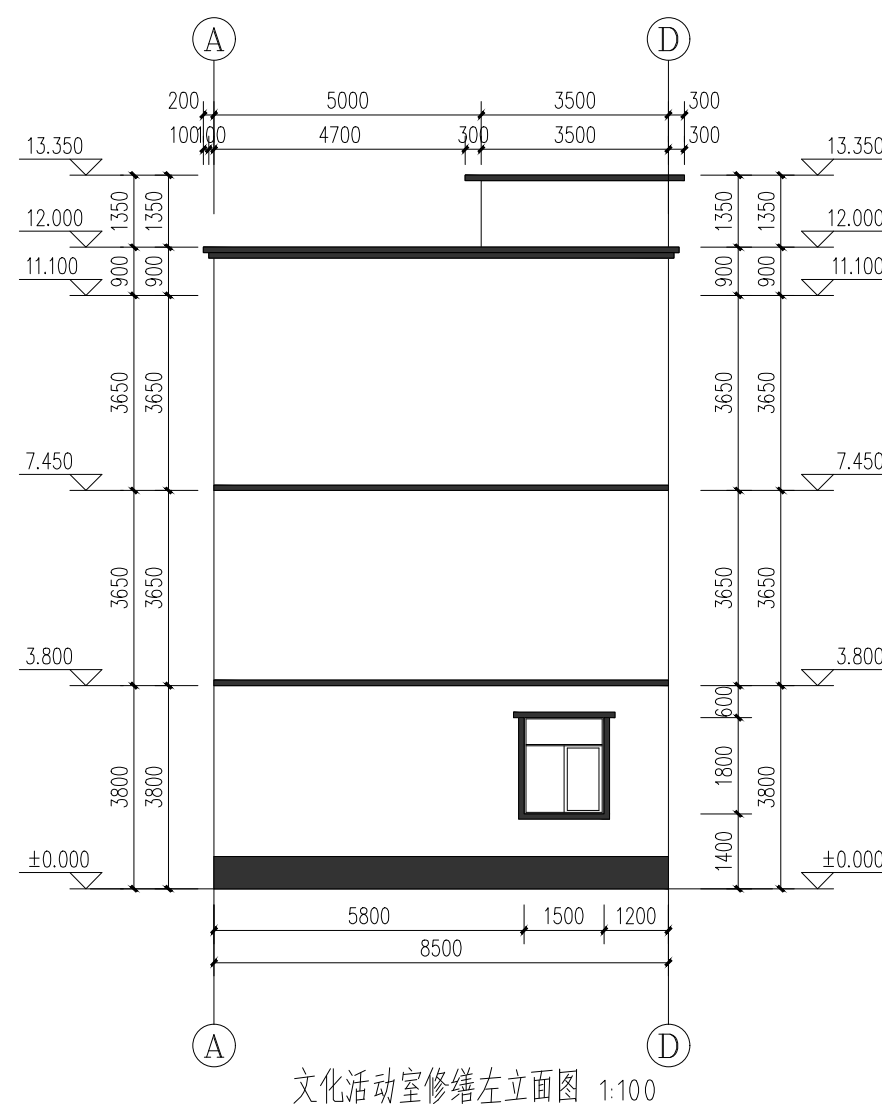

备注: 文化楼建筑立面只对外墙进行改造, 门窗不改造。

 国昇设计有限责任公司 Guosheng Design Co., Ltd.	工程名称	武江区什石园村 乡村振兴和人居环境整治项目	设计	何化兵	专业负责人	陈明	审核	任慧	专业	建筑	工程编号	SG20260456	阶段	施工图
	图名	文化活动室修缮左\右立面图	校对	陈明	项目负责人	陈明	审定	陈明	比例	1:200	图号	JT-07-04	日期	2026年4月

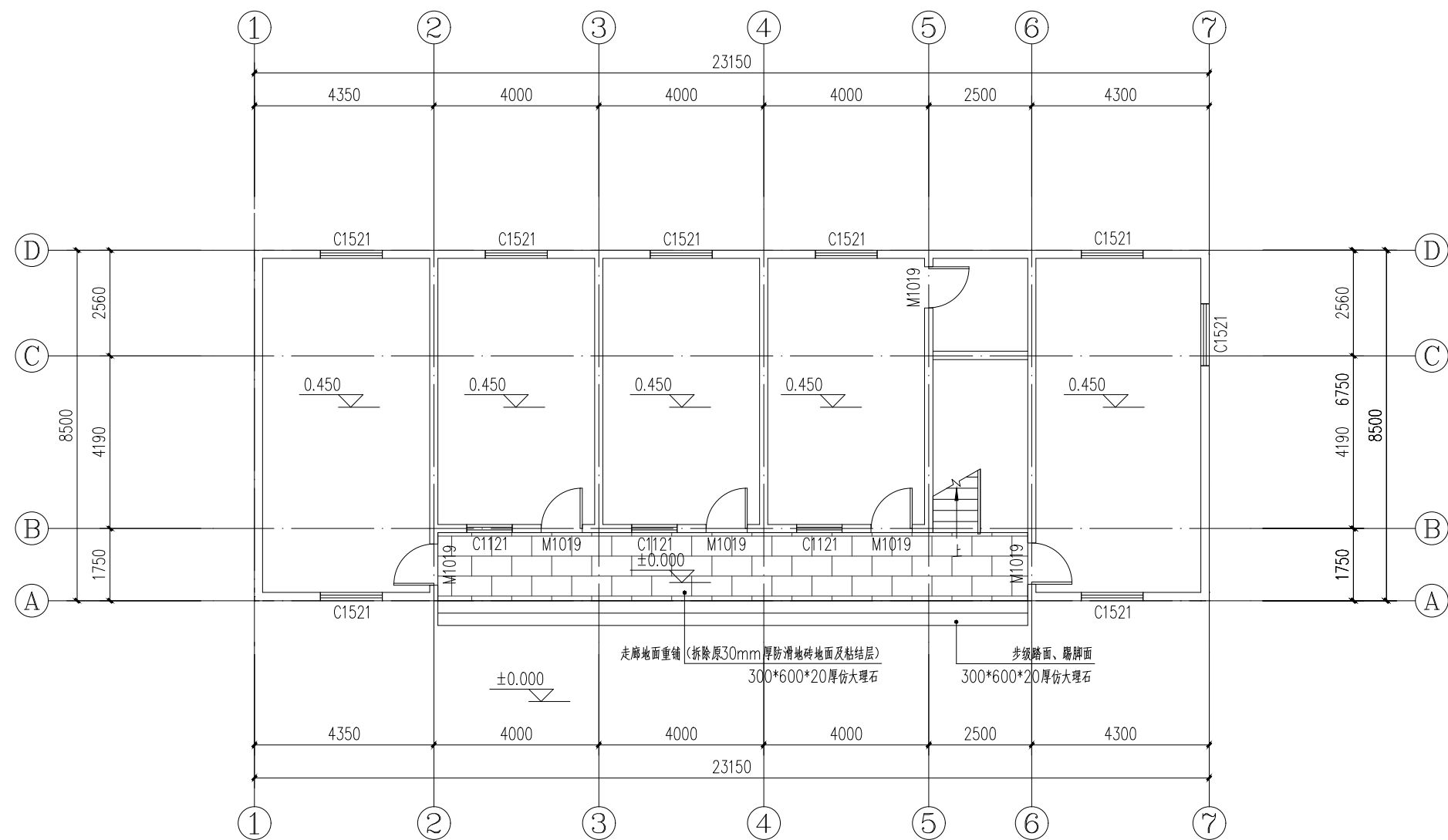

文化楼一楼改造平面图 1:100

文化楼楼室内只对一楼进行墙面翻新，净高3.25米，具体工艺如下：

须先喷一道建筑胶水溶液，钢筋混凝土墙体则刷掺水重 3~5%的建筑胶素水泥浆一道内，无机涂料（乳白色）（燃烧性能A级）

1. 刷或滚优质乳胶漆两遍以上，环保防霉型
2. 刷或滚底漆一遍
3. 满刮腻子两遍，打磨平整
4. 5厚 DPM20 内墙抹面砂浆压实抹光
5. 15厚 DPM15 内墙抹面砂浆，分两次抹灰，打底扫毛或划出纹。
6. 刷 801 胶素水泥浆一遍
7. 铲除原原墙面20厚砂浆抹灰层及腻子粉装饰面层



国昇设计有限责任公司  
Guosheng Design Co., Ltd.

工程名称	武江区什石园村 乡村振兴和人居环境整治项目	设计	何化东	专业负责人	张明浩	审核	任慧	专业	建筑	工程编号	SG20260456	阶段	施工图
图名	文化楼一楼改造平面图	校对	张明浩	项目负责人	何化东	审定	任慧	比例	1:200	图号	JT-07-04	日期	2026年4月

会签专业		签 名	日 期	会签专业	签 名	日 期
道路	道路	—		交通	—	
	桥梁	—		电气	—	
	排水	—		绿化	—	

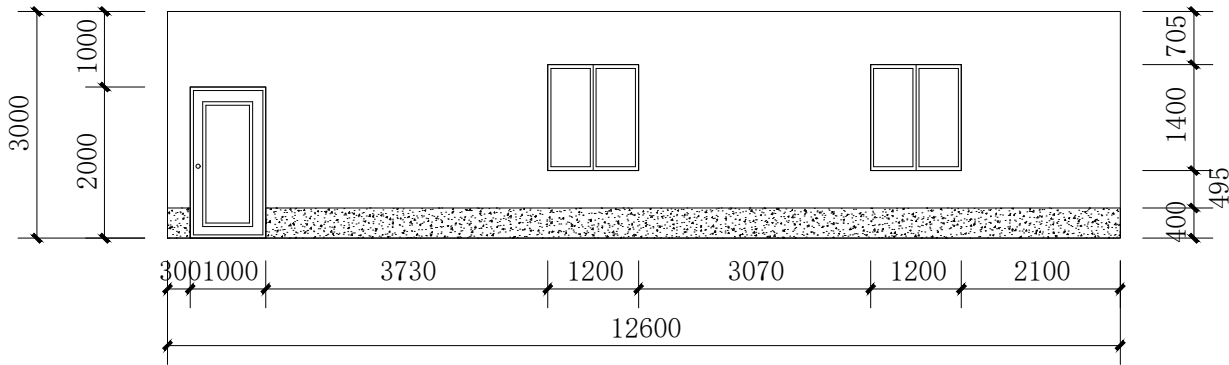

A1# A立面图 1:100

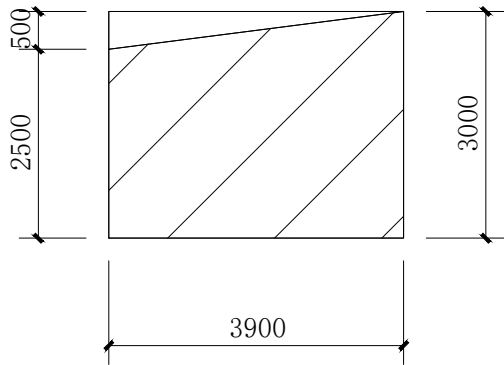

A1# B立面图 1:100

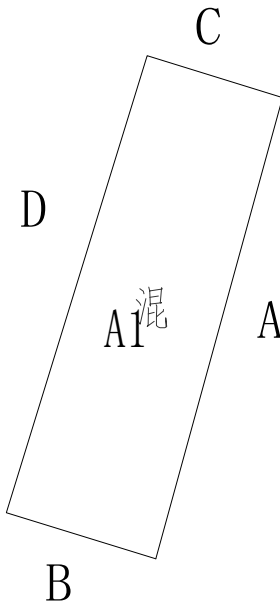

A1# 平面图

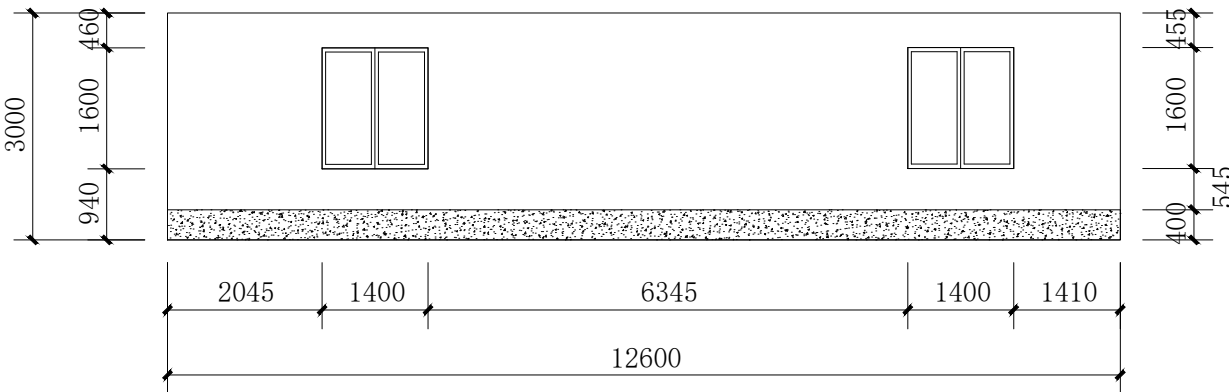

A1# D立面图 1:100

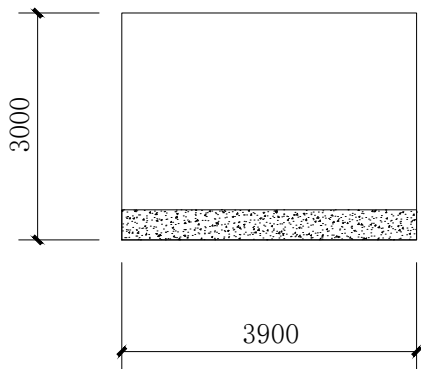

A1# C立面图 1:100

注：本栋为农具房。

图 例	
	白色墙漆
	灰色墙漆
	不可刷面



国昇设计有限责任公司  
Guosheng Design Co., Ltd.

工程名称	武江区什石园村 乡村振兴和人居环境整治项目	设 计	何元东	专业负责人	陈伟	审 核	任慧	专 业	建筑	工程编号	SG20260456	阶 段	施工图
图 名	A1	校 对	陈伟	项目负责人	陈伟	审 定	任慧	比 例	1 : 1 0 0	图 号	JZ-08-01	日 期	2026年4月

会签专业		签 名	日 期	会签专业		签 名	日 期
道路	桥梁	—		交通	电气	—	
	排水	—			绿化	—	
		—				—	

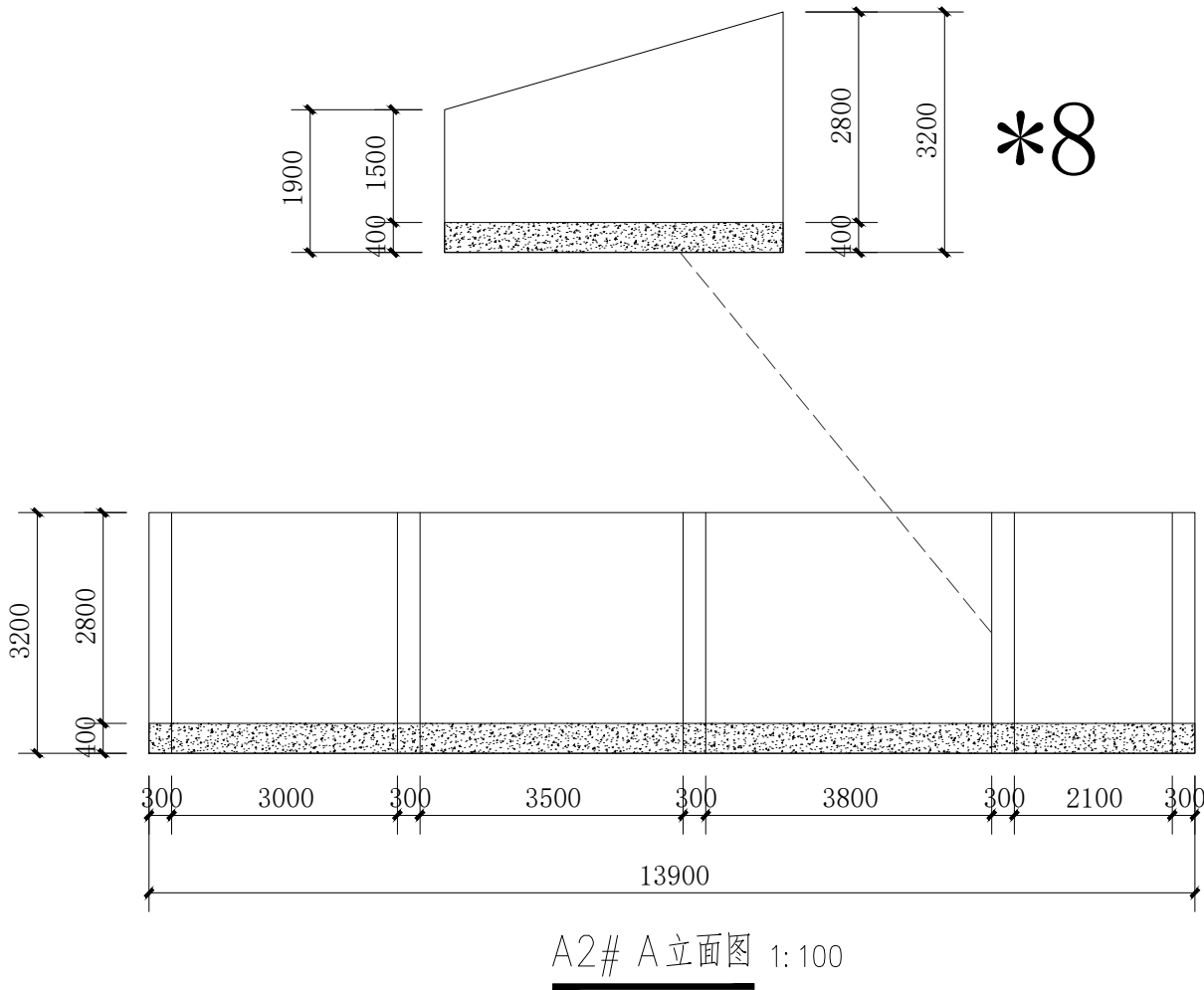

A2# A立面图 1:100

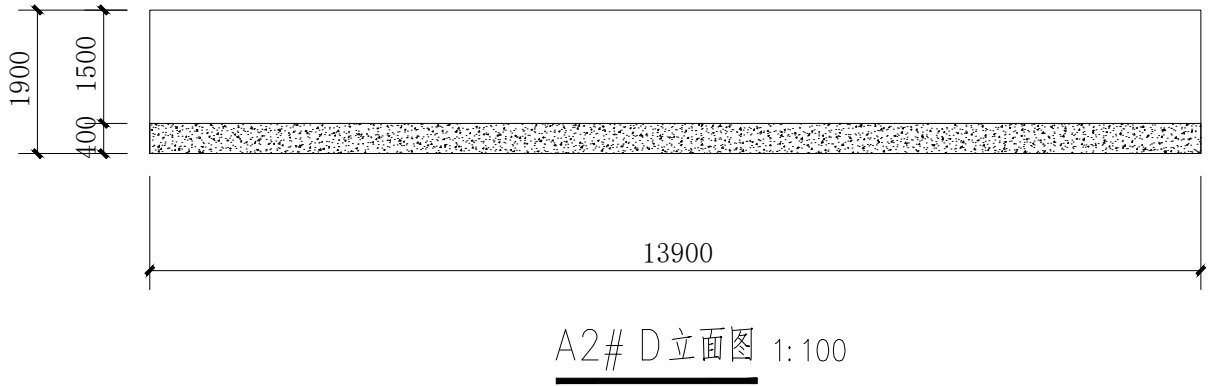

A2# D立面图 1:100

注：本栋为农具房。

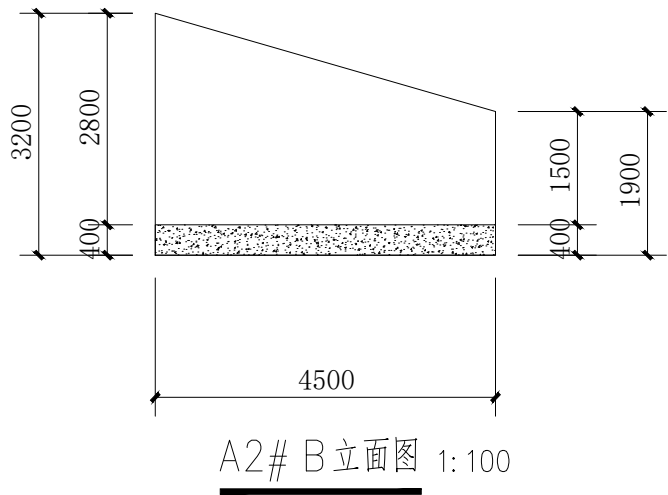

A2# B立面图 1:100

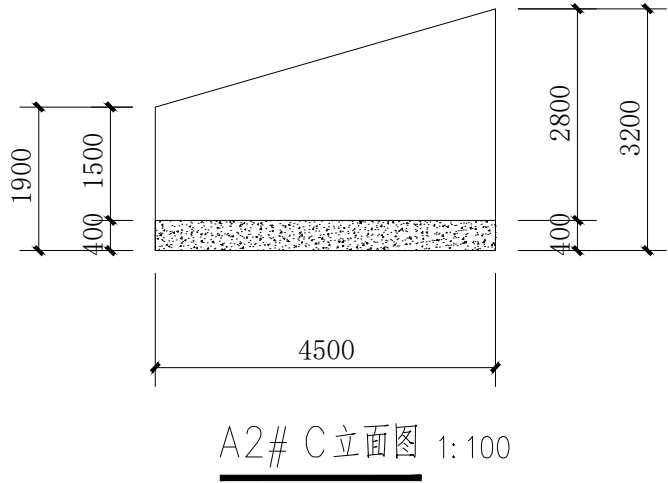

A2# C立面图 1:100

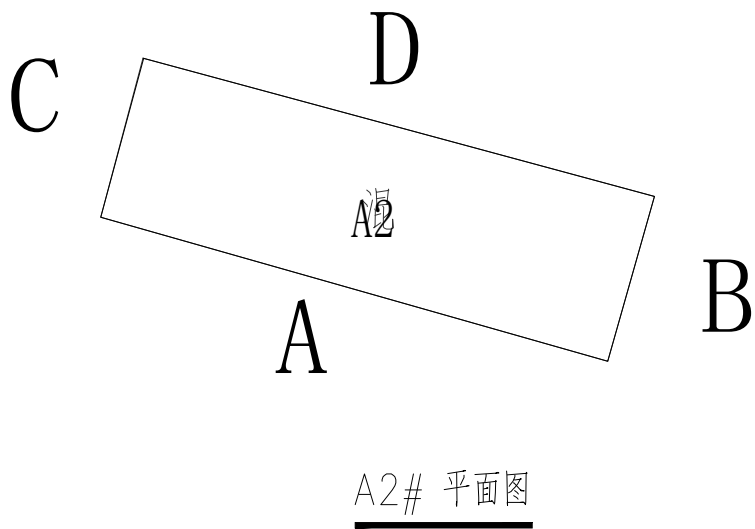

A2# 平面图

图 例	
	白色墙漆
	灰色墙漆
	不可刷面



国昇设计有限责任公司  
Guosheng Design Co., Ltd.

工程名称	武江区什石园村 乡村振兴和人居环境整治项目	设 计	何光兴	专业负责人	何光兴	审 核	任慧	专 业	建筑	工程编号	SG20260456	阶 段	施工图
图 名	A2	校 对	何光兴	项目负责人	何光兴	审 定	任慧	比 例	1 : 1 0 0	图 号	JZ-08-02	日 期	2026年4月

会签专业		签 名	日 期	会签专业	签 名	日 期
道路	—			交通	—	
	—			电气	—	
	—			绿化	—	

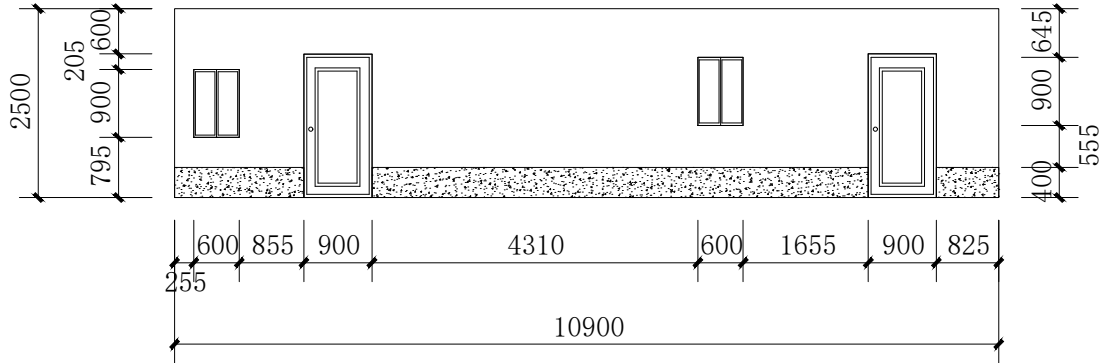

A3# A立面图 1:100

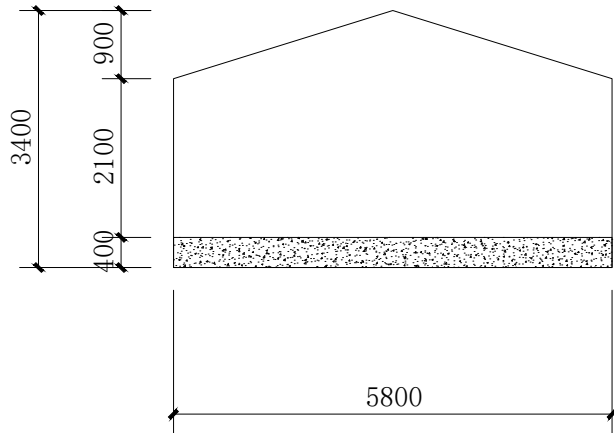

A3# B立面图 1:100

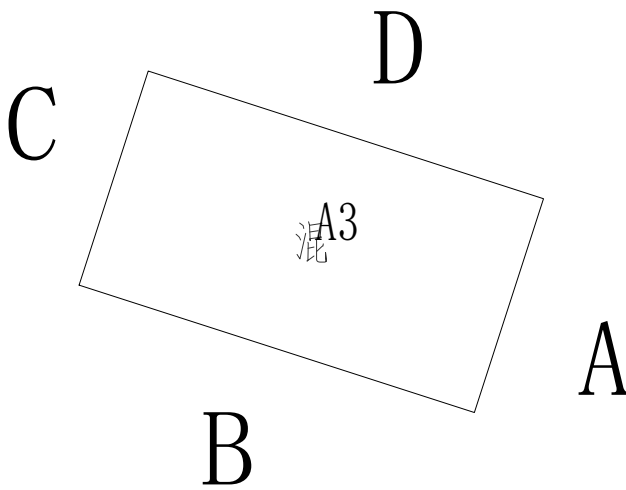

A3# 平面图

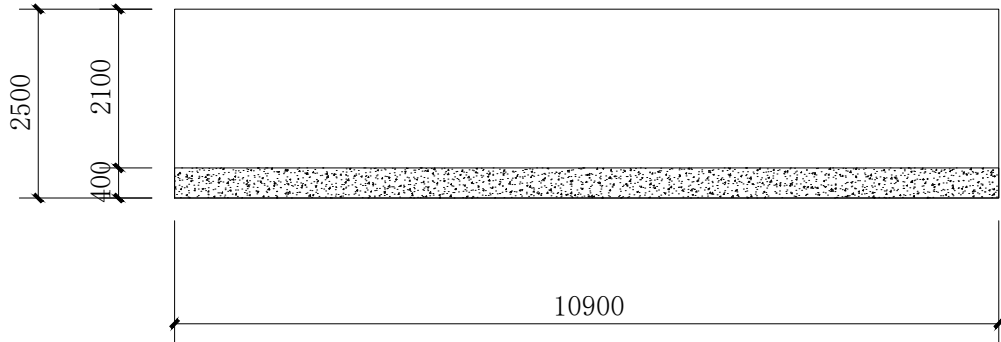

A3# D立面图 1:100

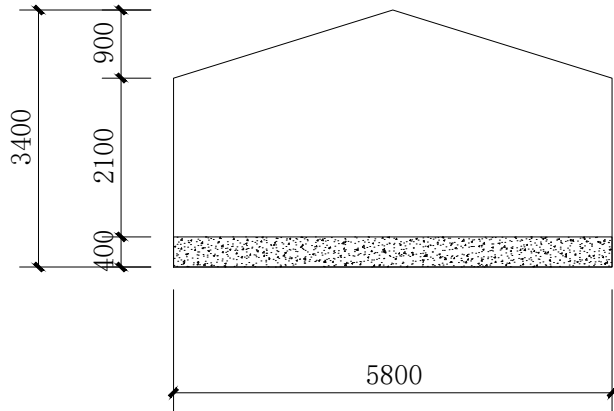

A3# C立面图 1:100

注：本栋为农具房。

图例

	白色墙漆
	灰色墙漆
	不可刷面



国昇设计有限责任公司  
Guosheng Design Co., Ltd.

工程名称	武江区什石园村 乡村振兴和人居环境整治项目	设 计	何光兴	专业负责人	陈伟	审 核	任慧	专 业	建筑	工程编号	SG20260456	阶 段	施工图
图 名	A3	校 对	陈伟	项目负责人	陈伟	审 定	任慧	比 例	1 : 1 0 0	图 号	JZ-08-03	日 期	2026年4月



会签专业		签 名	日 期	会签专业	签 名	日 期
道路	—	—	—	交通	—	—
	—	—	—	电气	—	—
	—	—	—	绿化	—	—

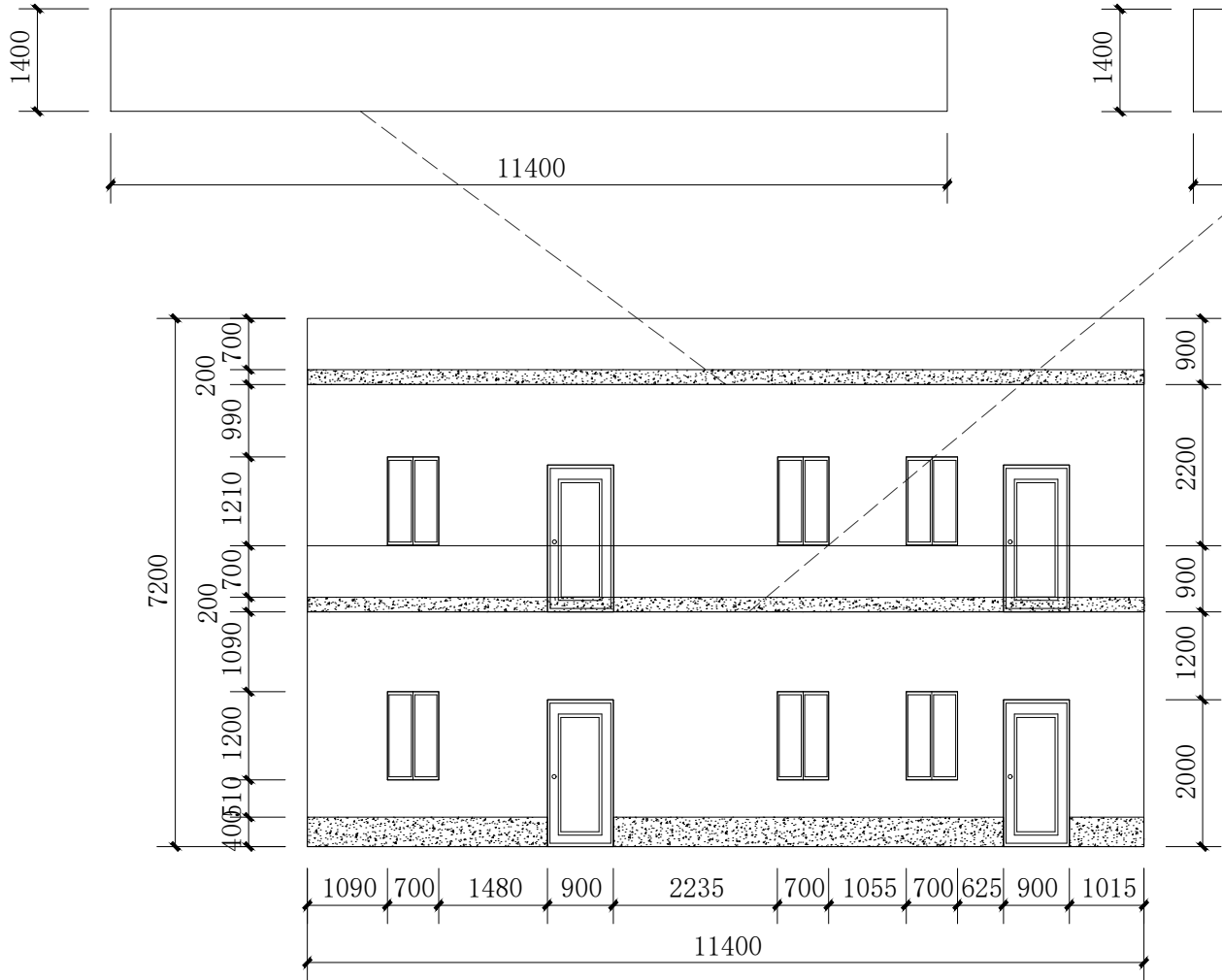

A4# A立面图 1:100

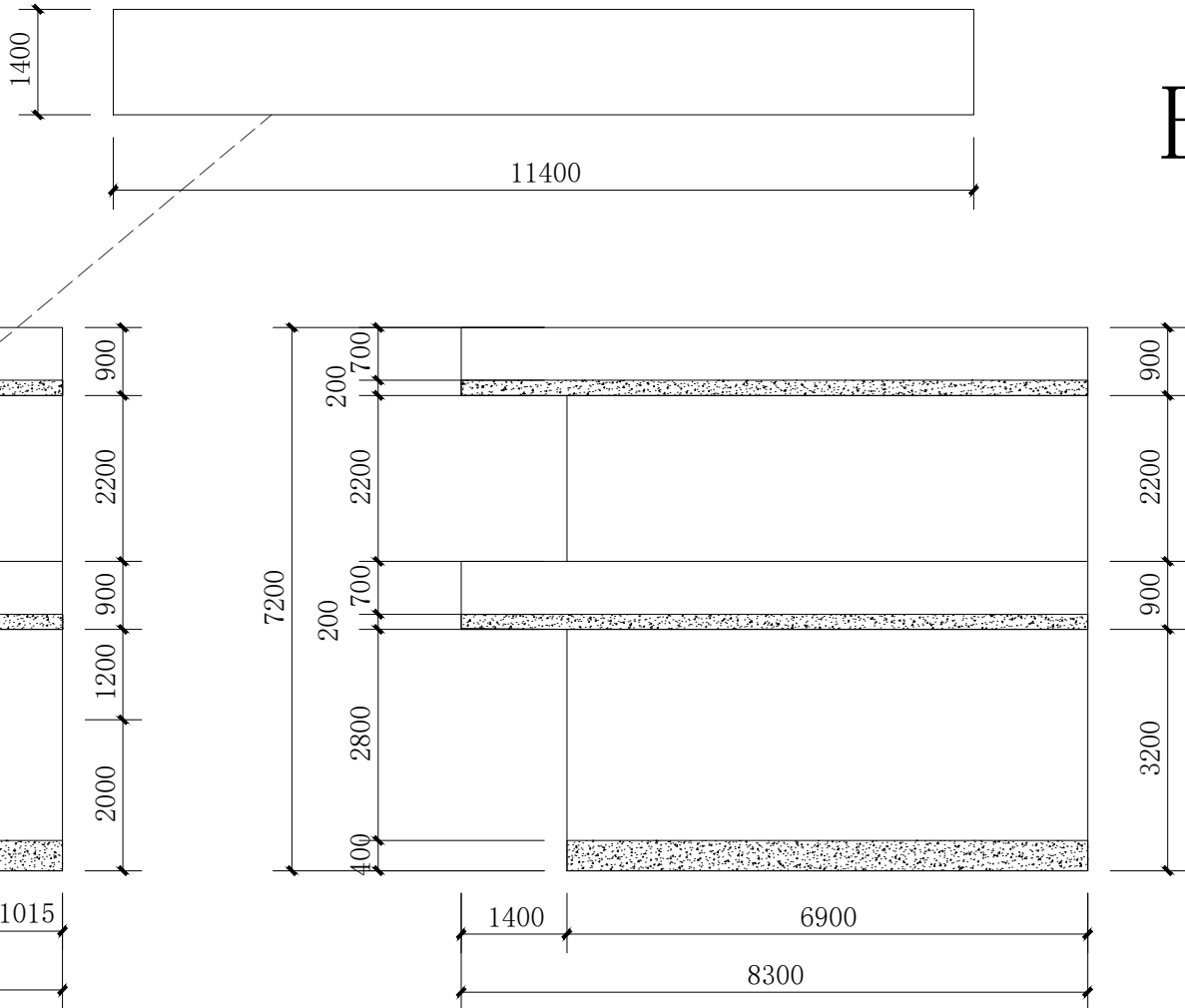

A4# B立面图 1:100

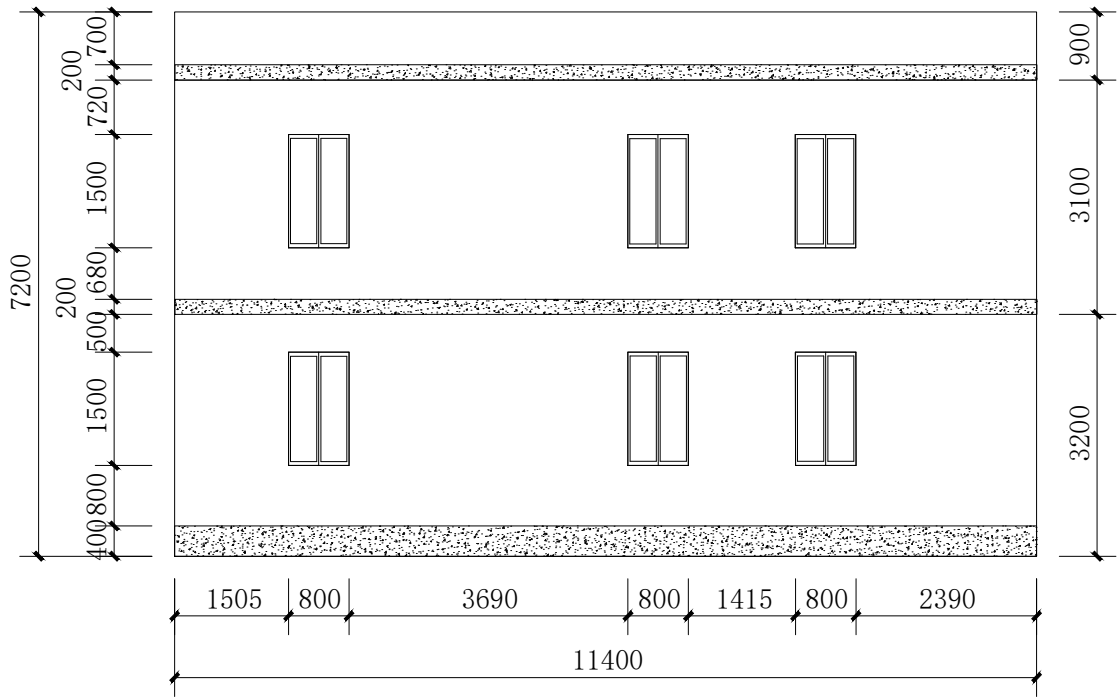

A4# D立面图 1:100

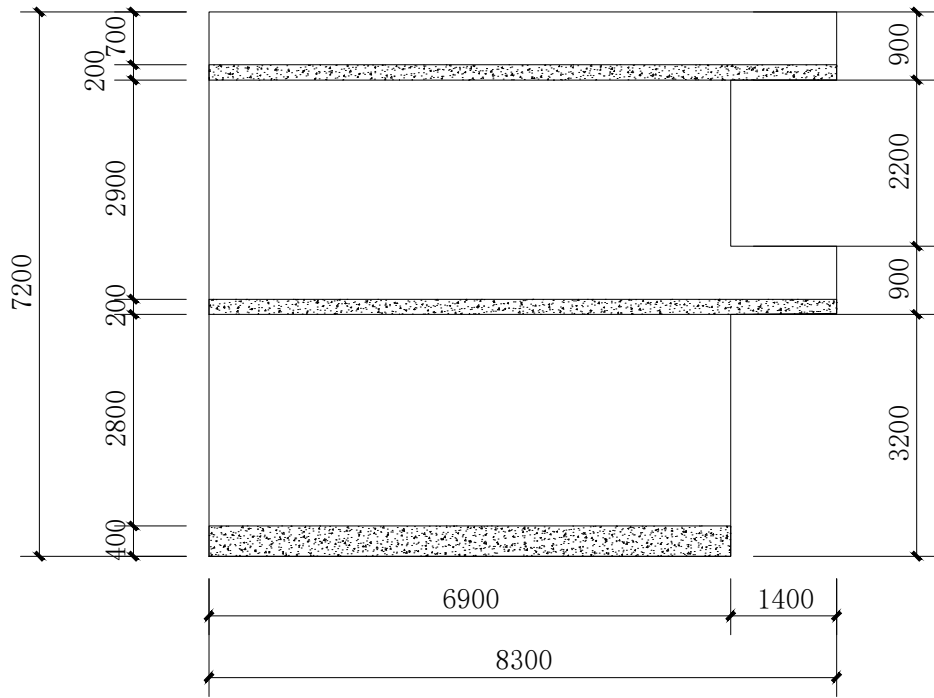

A4# C立面图 1:100

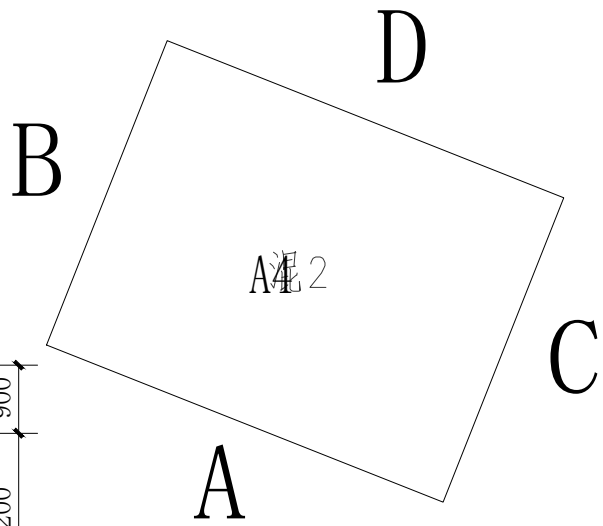

A4# 平面图

注：本栋为居民房。

图例

	白色墙漆
	灰色墙漆
	不可刷面



国昇设计有限责任公司  
Guosheng Design Co., Ltd.

工程名称	武江区什石园村 乡村振兴和人居环境整治项目	设 计	何光兴	专业负责人	何光兴	审 核	任慧	专 业	建筑	工程编号	SG20260456	阶 段	施工图
图 名	A4	校 对	何光兴	项目负责人	何光兴	审 定	何光兴	比 例	1 : 1 0 0	图 号	JZ-08-04	日 期	2026年4月

会签专业		签 名	日 期	会签专业	签 名	日 期
道路	—			交通	—	
	—			电气	—	
	—			绿化	—	

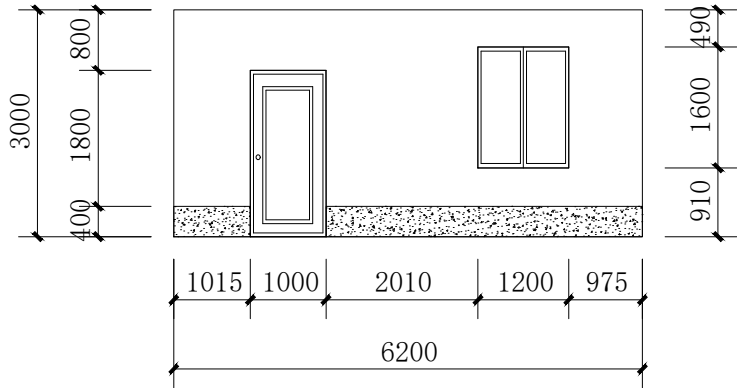

A5# A立面图 1:100

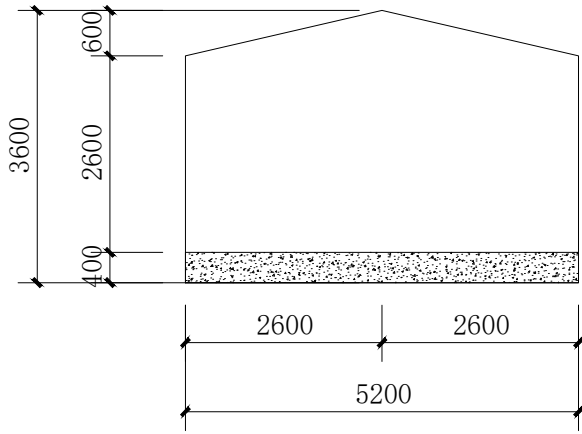

A5# B立面图 1:100

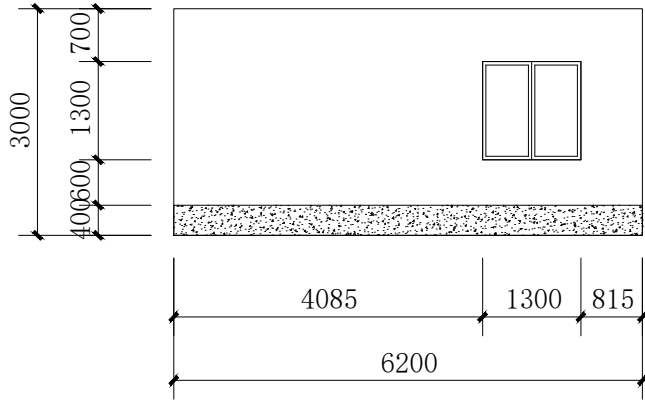

A5# D立面图 1:100

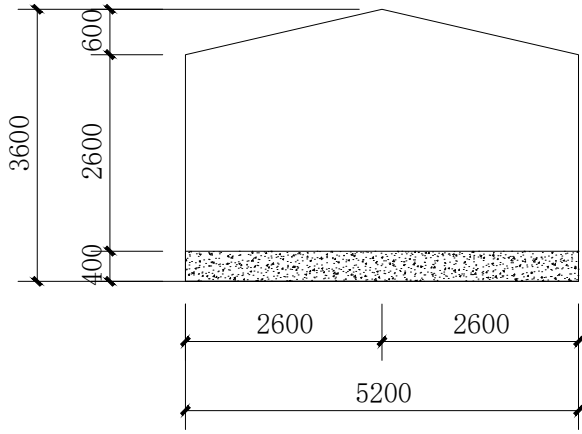

A5# C立面图 1:100

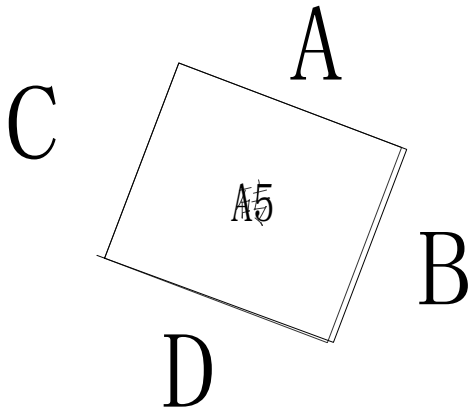

A5# 平面图

注：本栋为农具房。

图 例	
	白色墙漆
	灰色墙漆
	不可刷面



国昇设计有限责任公司  
Guosheng Design Co., Ltd.

工程名称	武江区什石园村 乡村振兴和人居环境整治项目	设 计	何光东	专业负责人	陈伟	审 核	任慧	专 业	建筑	工程编号	SG20260456	阶 段	施工图
图 名	A5	校 对	陈伟	项目负责人	陈伟	审 定	任慧	比 例	1 : 1 0 0	图 号	JZ-08-05	日 期	2026年4月

会签专业	签 名	日 期	会签专业	签 名	日 期
道路	—		交通	—	
桥梁	—		电气	—	
排水	—		绿化	—	

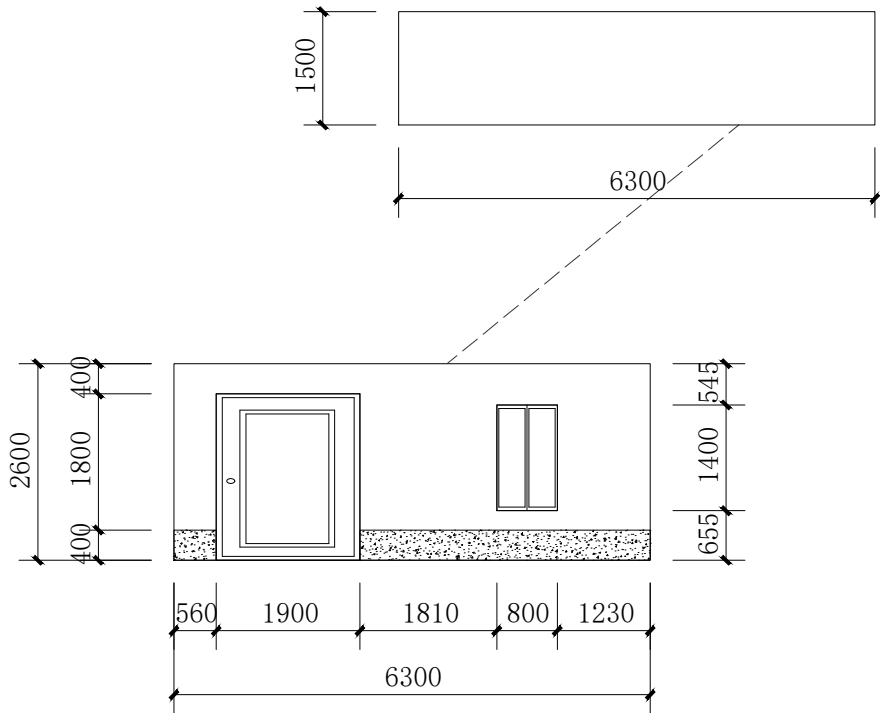

A6# A立面图 1:100

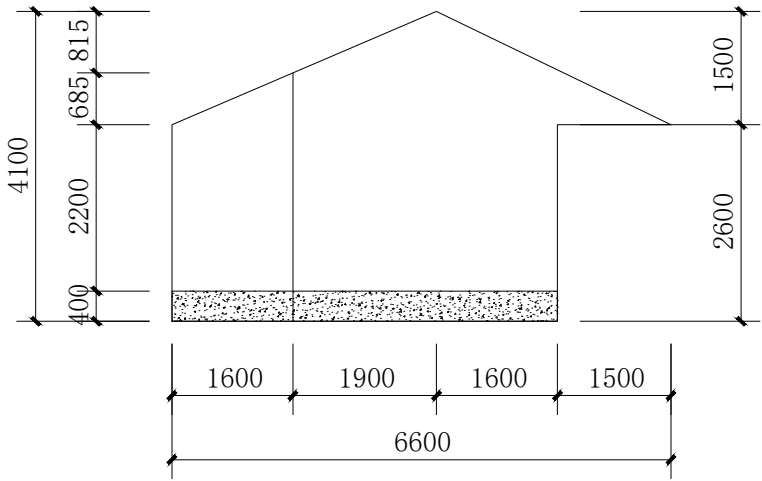

A6# B立面图 1:100

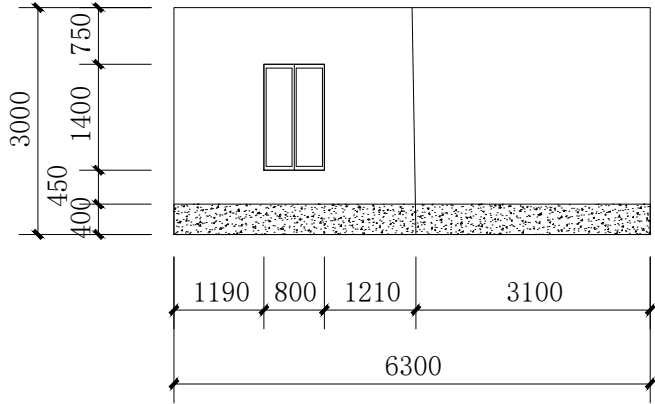

A6# D立面图 1:100

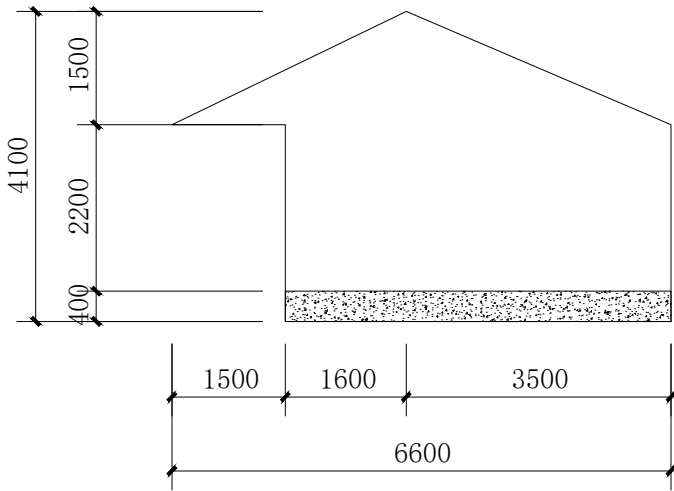

A6# C立面图 1:100

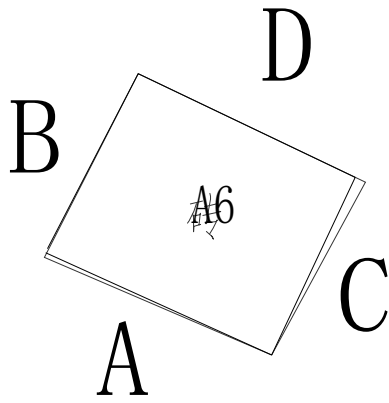

A6# 平面图

注：本栋为农具房。

图例

	白色墙漆
	灰色墙漆
	不可刷面



国昇设计有限责任公司  
Guosheng Design Co., Ltd.

工程名称	武江区什石园村 乡村振兴和人居环境整治项目	设 计	何光兴	专业负责人	陈伟	审 核	任慧	专 业	建筑	工程编号	SG20260456	阶 段	施工图
图 名	A6	校 对	陈伟	项目负责人	陈伟	审 定	任慧	比 例	1 : 1 0 0	图 号	JZ-08-06	日 期	2026年4月

会签专业		签 名	日 期	会签专业	签 名	日 期
道路	桥梁	—		交通	—	
	排水	—		电气	—	
		—		绿化	—	

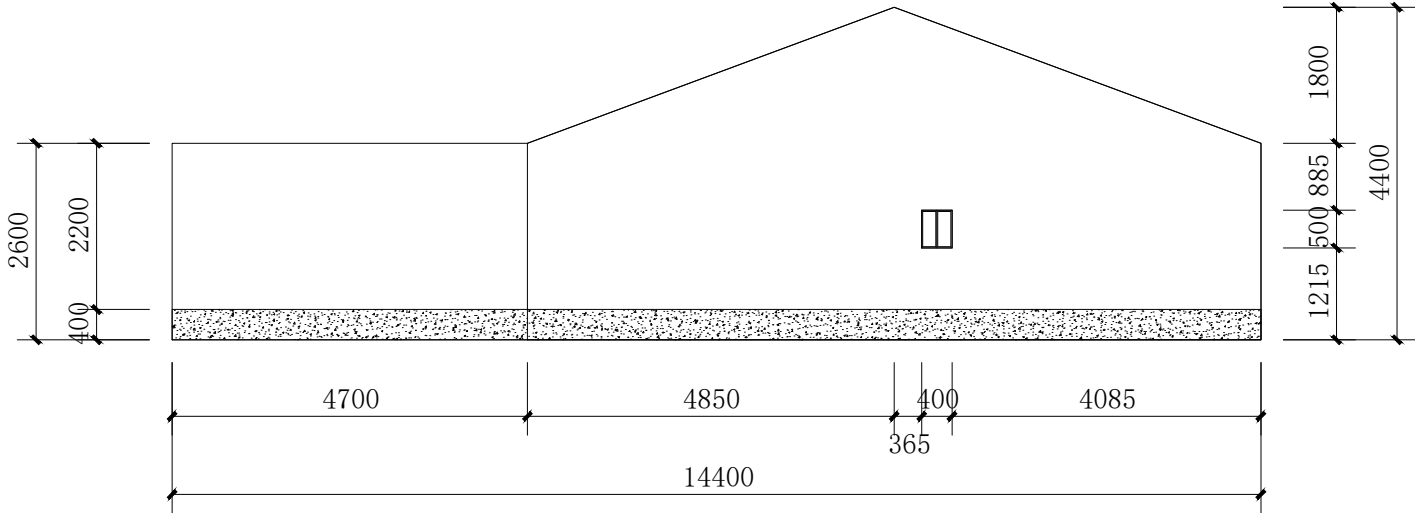

A7# A立面图 1:100

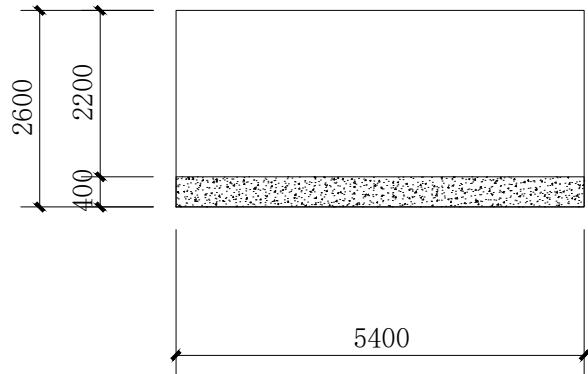

A7# B立面图 1:100

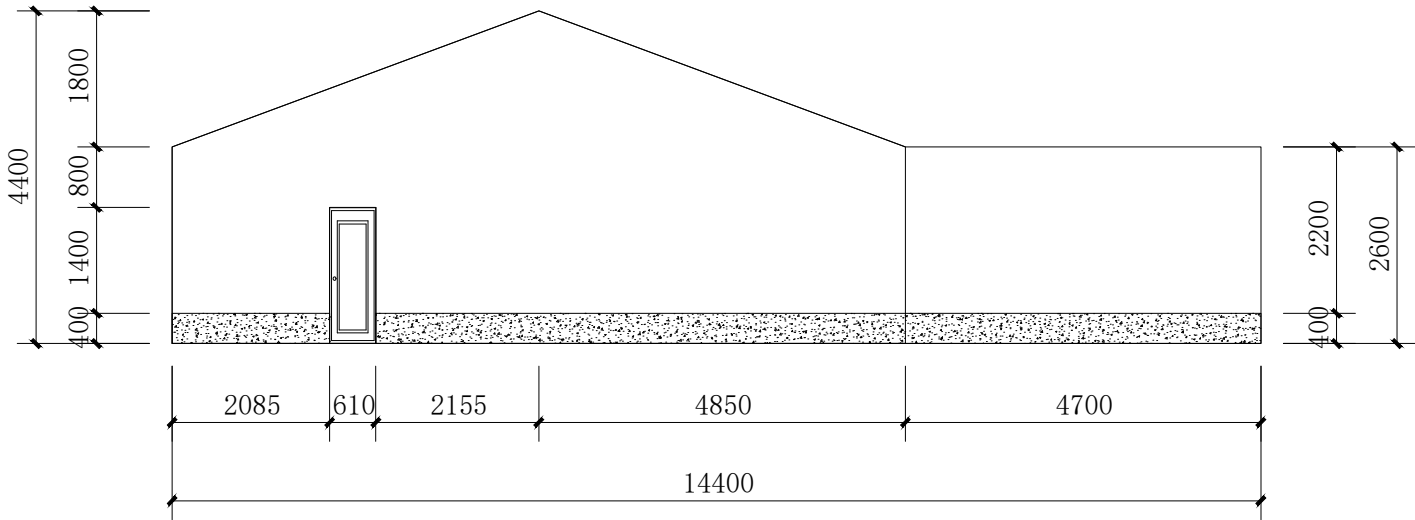

A7# D立面图 1:100

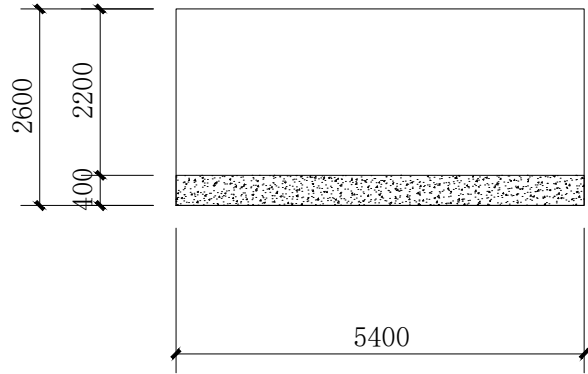

A7# C立面图 1:100

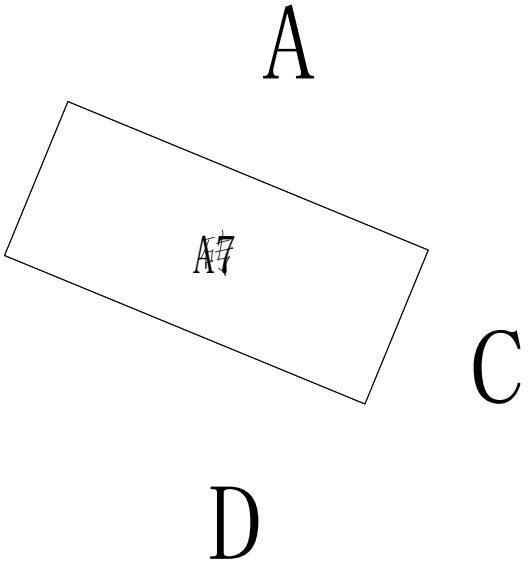

A7# 平面图

图 例	
	白色墙漆
	灰色墙漆
	不可刷面

注：本栋为农具房。



国昇设计有限责任公司  
Guosheng Design Co., Ltd.

工程名称	武江区什石园村 乡村振兴和人居环境整治项目	设 计	何光兴	专业负责人	何光兴	审 核	任慧	专 业	建筑	工程编号	SG20260456	阶 段	施工图
图 名	A7	校 对	黄明	项目负责人	何光兴	审 定	任慧	比 例	1 : 1 0 0	图 号	JZ-08-07	日 期	2026年4月

会签专业		签 名	日 期	会签专业	签 名	日 期
道路	—			交通	—	
	—			电气	—	
	—			绿化	—	
桥梁	—					
排水	—					

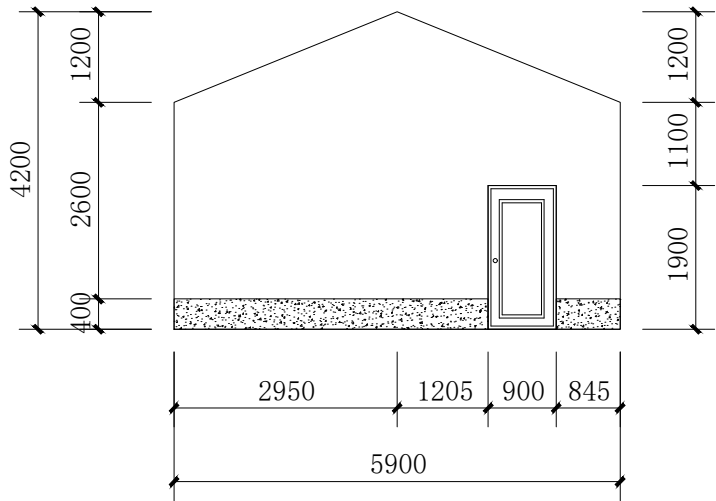

A8# A立面图 1:100

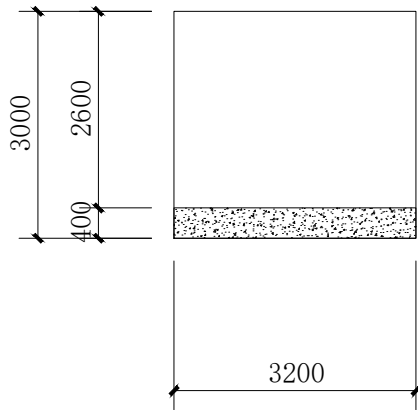

A8# B立面图 1:100

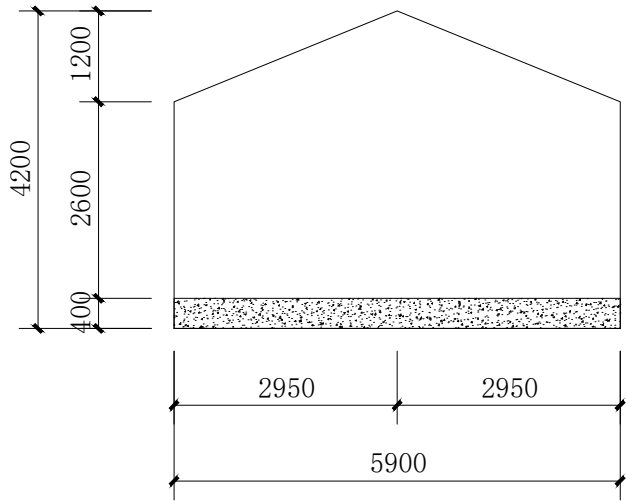

A8# D立面图 1:100

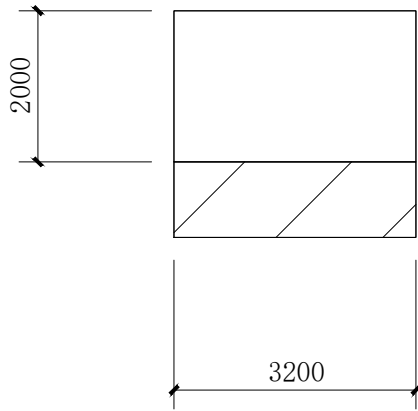

A8# C立面图 1:100

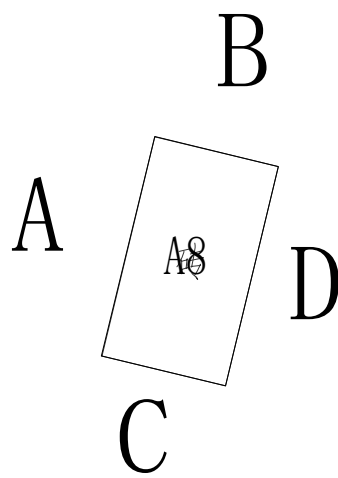

A8# 平面图

注：本栋为农具房。

图例

	白色墙漆
	灰色墙漆
	不可刷面



国昇设计有限责任公司  
Guosheng Design Co., Ltd.

工程名称	武江区什石园村 乡村振兴和人居环境整治项目	设 计	何光兴	专业负责人	陈伟	审 核	任慧	专 业	建筑	工程编号	SG20260456	阶 段	施工图
图 名	A8	校 对	陈伟	项目负责人	陈伟	审 定	陈伟	比 例	1 : 1 0 0	图 号	JZ-08-08	日 期	2026年4月

会签专业		签 名	日 期	会签专业		签 名	日 期
道路	—			交通	—		
	—			电气	—		
	—			绿化	—		

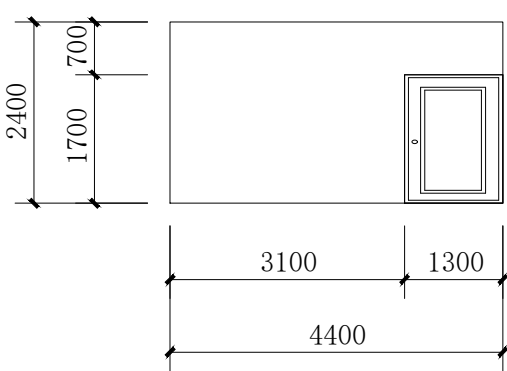

A9# A立面图 1:100

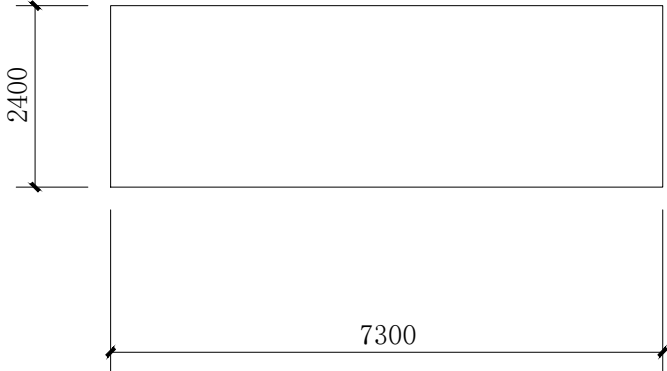

A9# B立面图 1:100

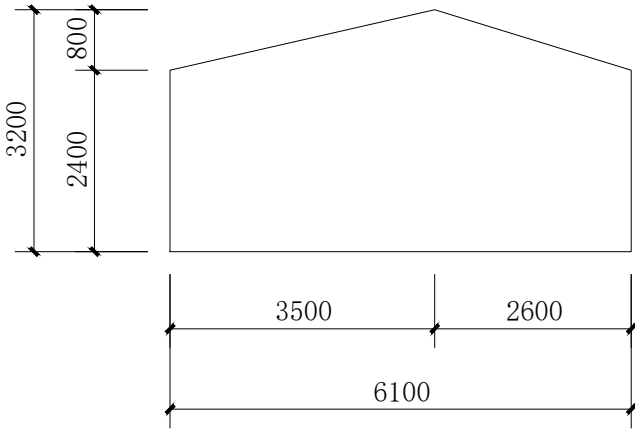

A9# C立面图 1:100

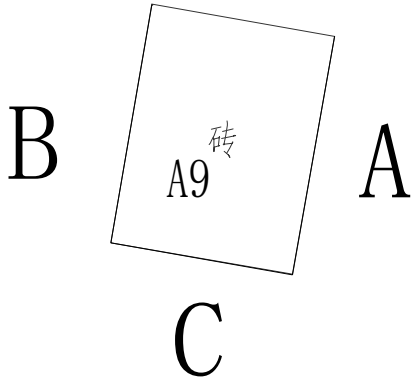

A9# 平面图

注：本栋为农具房。

图 例	
	白色墙漆
	灰色墙漆
	不可刷面



国昇设计有限责任公司  
Guosheng Design Co., Ltd.

工程名称	武江区什石园村 乡村振兴和人居环境整治项目	设 计	何凡夫	专业负责人	李伟	审 核	任慧	专 业	建筑	工程编号	SG20260456	阶 段	施工图
图 名	A9	校 对	李伟	项目负责人	李伟	审 定	任慧	比 例	1 : 1 0 0	图 号	JZ-08-09	日 期	2026年4月

会签专业	签 名	日 期	会签专业	签 名	日 期
道路	—		交通	—	
桥梁	—		电气	—	
排水	—		绿化	—	

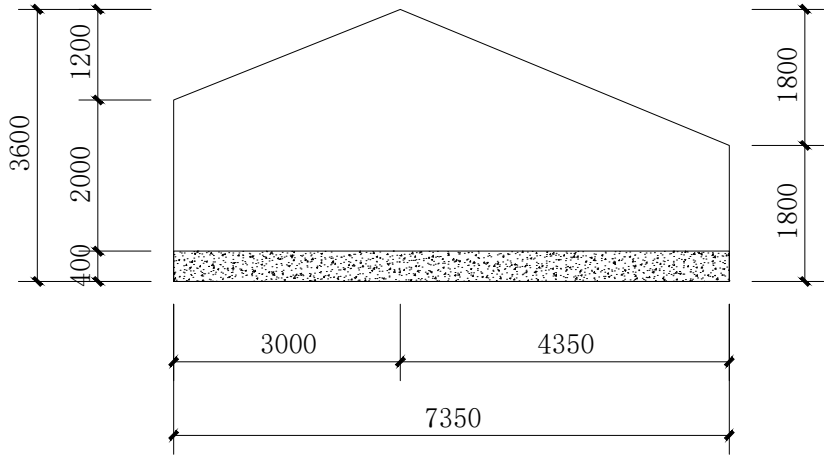

A10# A立面图 1:100

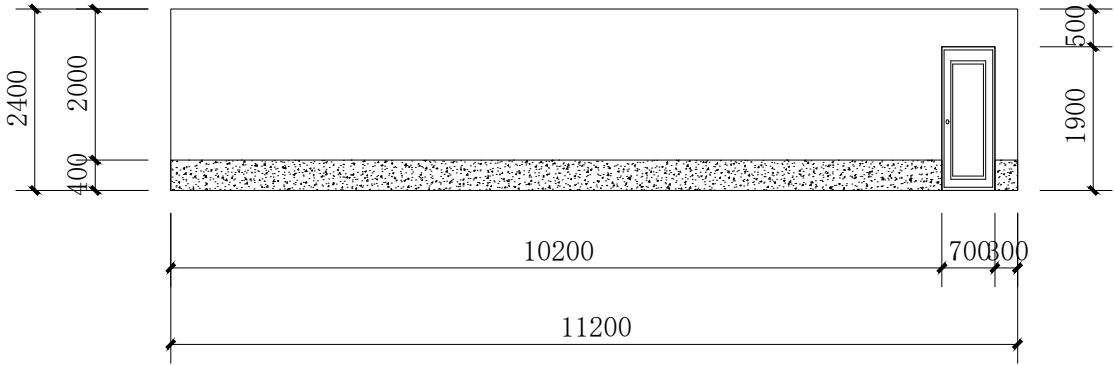

A10# B立面图 1:100

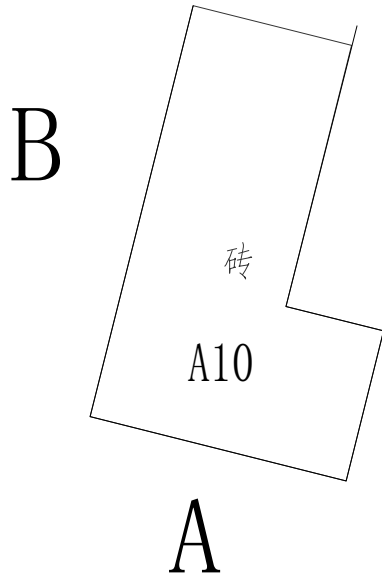

A10# 平面图

图 例	
	白色墙漆
	灰色墙漆
	不可刷面

注：本栋为农具房。



国昇设计有限责任公司  
Guosheng Design Co., Ltd.

工程名称	武江区什石园村 乡村振兴和人居环境整治项目	设 计	何光兴	专业负责人	何光兴	审 核	任慧	专 业	建筑	工程编号	SG20260456	阶 段	施工图
图 名	A10	校 对	何光兴	项目负责人	何光兴	审 定	何光兴	比 例	1 : 1 0 0	图 号	JZ-08-10	日 期	2026年4月

会签专业		签 名	日 期	会签专业	签 名	日 期
道路	—			交通	—	
	桥梁	—		电气	—	
	排水	—		绿化	—	

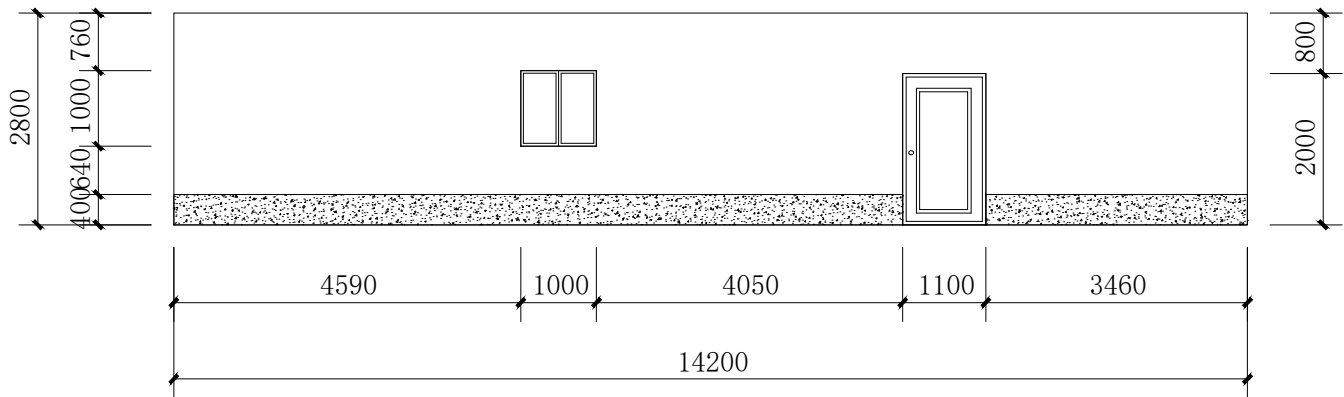

A11# A立面图 1:100

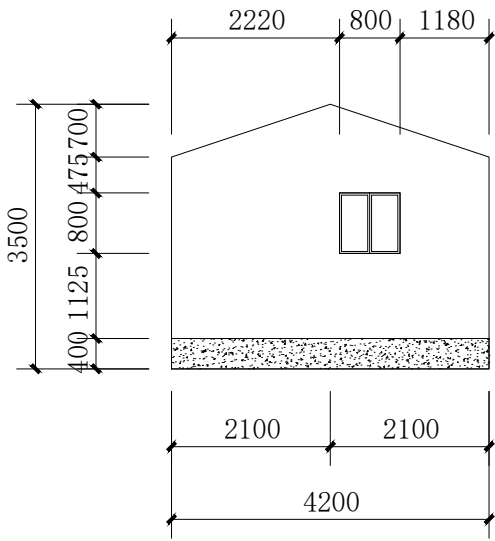

A11# B立面图 1:100

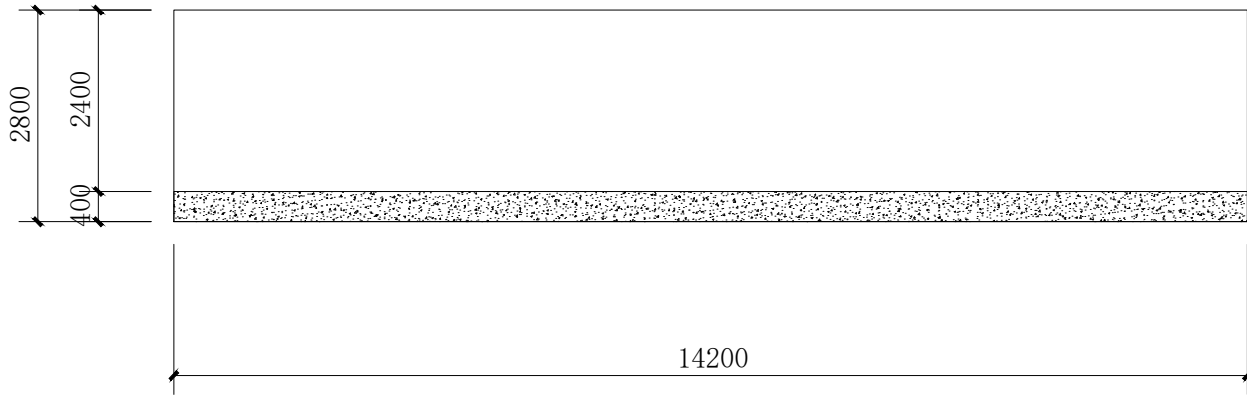

A11# D立面图 1:100

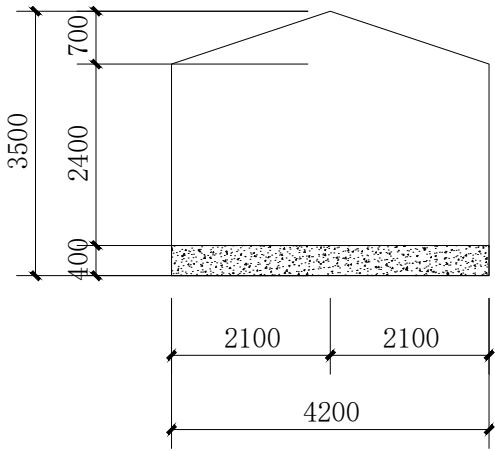

A11# C立面图 1:100

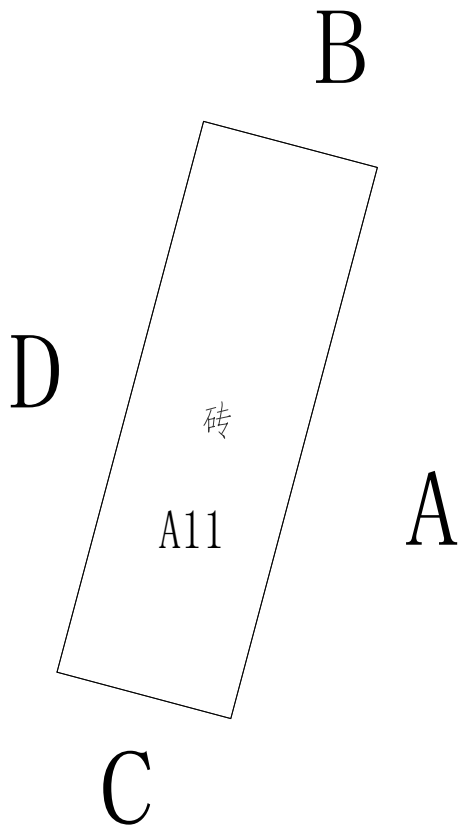

A11# 平面图

注：本栋为农具房。

图 例	
	白色墙漆
	灰色墙漆
	不可刷面



国昇设计有限责任公司  
Guosheng Design Co., Ltd.

工程名称	武江区什石园村 乡村振兴和人居环境整治项目	设 计	何世英	专业负责人	何世英	审 核	任慧	专 业	建筑	工程编号	SG20260456	阶 段	施工图
图 名	A11	校 对	何世英	项目负责人	何世英	审 定	任慧	比 例	1 : 1 0 0	图 号	JZ-08-11	日 期	2026年4月



会签专业		签 名	日 期	会签专业	签 名	日 期
道路	道路	—		交通	—	
	桥梁	—		电气	—	
	排水	—		绿化	—	

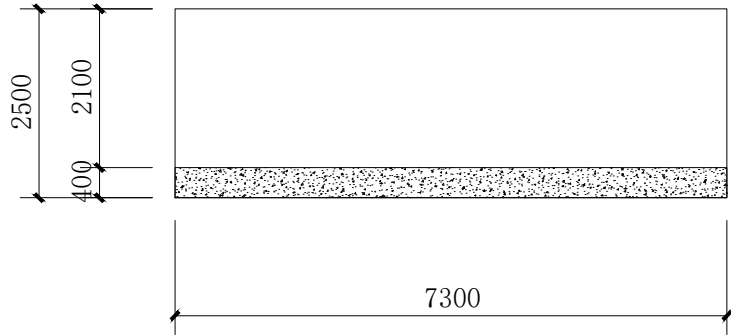

A12# A立面图 1:100

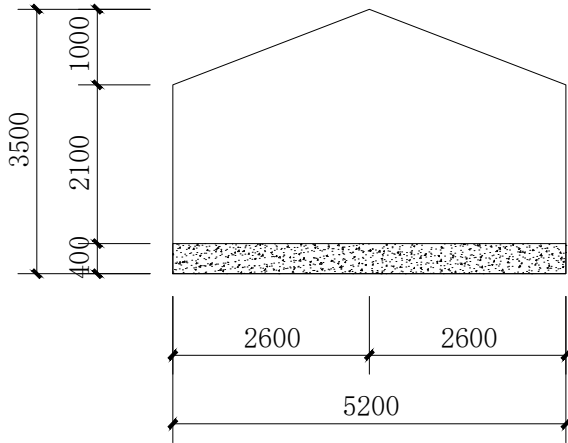

A12# B立面图 1:100

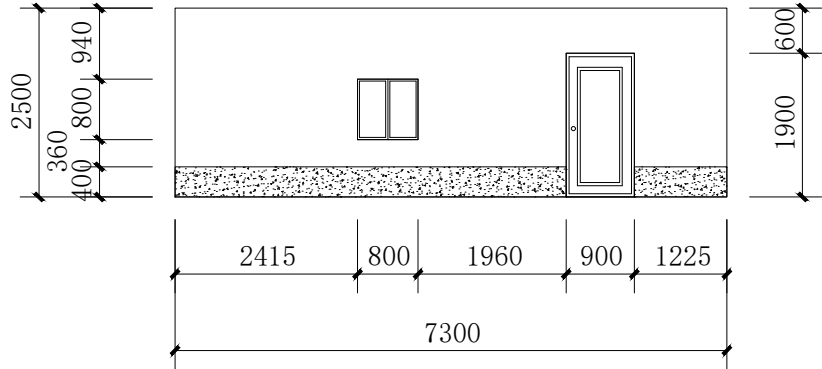

A12# D立面图 1:100

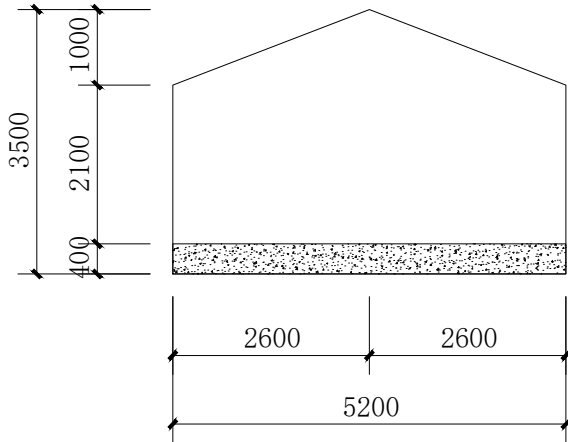

A12# C立面图 1:100

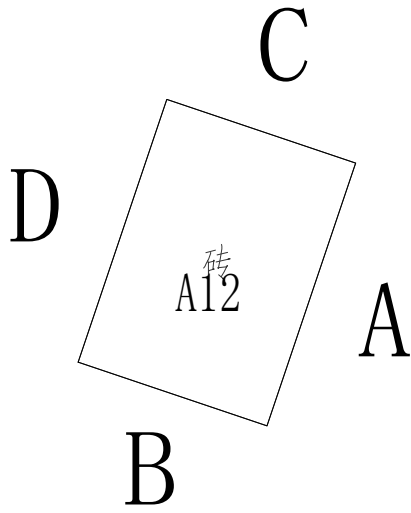

A12# 平面图

注：本栋为农具房。

图 例	
	白色墙漆
	灰色墙漆
	不可刷面



国昇设计有限责任公司  
Guosheng Design Co., Ltd.

工程名称	武江区什石园村 乡村振兴和人居环境整治项目	设 计	何元东	专业负责人	张明浩	审 核	任慧	专 业	建筑	工程编号	SG20260456	阶 段	施工图
图 名	A12	校 对	张明浩	项目负责人	陈伟	审 定	孙敏	比 例	1 : 1 0 0	图 号	JZ-08-12	日 期	2026年4月

会签专业		签 名	日 期	会签专业		签 名	日 期
道路	—			交通	—		
	—				—		
	—				—		
桥梁	—			电气	—		
排水	—			绿化	—		

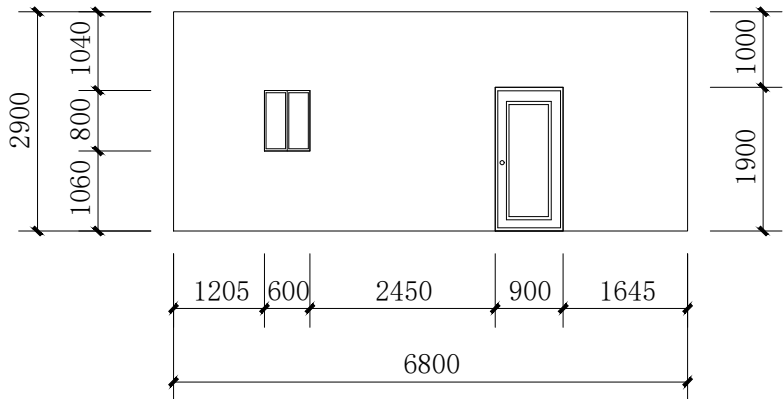

A13# A立面图 1:100

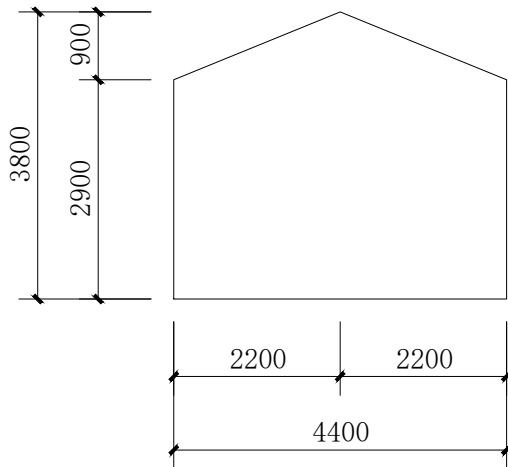

A13# B立面图 1:100

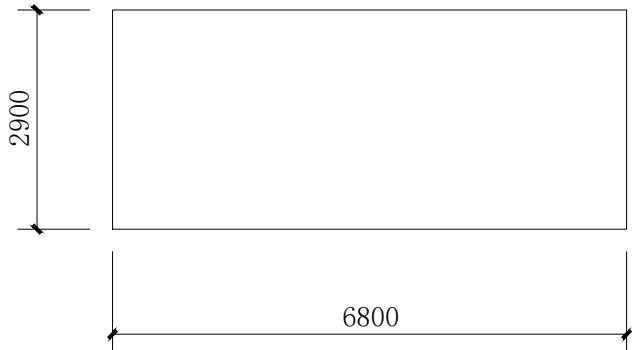

A13# C立面图 1:100

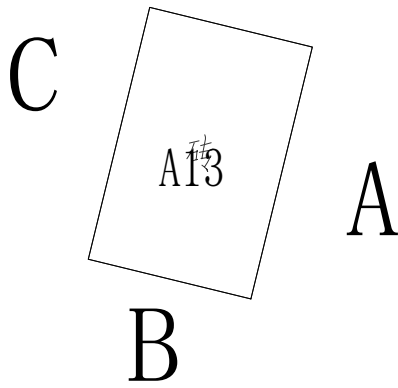

A13# 平面图

注：本栋为农具房。

图例

	白色墙漆
	灰色墙漆
	不可刷面



国昇设计有限责任公司  
Guosheng Design Co., Ltd.

工程名称	武江区什石园村 乡村振兴和人居环境整治项目	设 计	何世英	专业负责人	何世英	审 核	任慧	专 业	建筑	工程编号	SG20260456	阶 段	施工图
图 名	A13	校 对	何世英	项目负责人	何世英	审 定	何世英	比 例	1 : 1 0 0	图 号	JZ-08-13	日 期	2026年4月

会签专业	签 名	日 期	会签专业	签 名	日 期
道路	—		交通	—	
桥梁	—		电气	—	
排水	—		绿化	—	

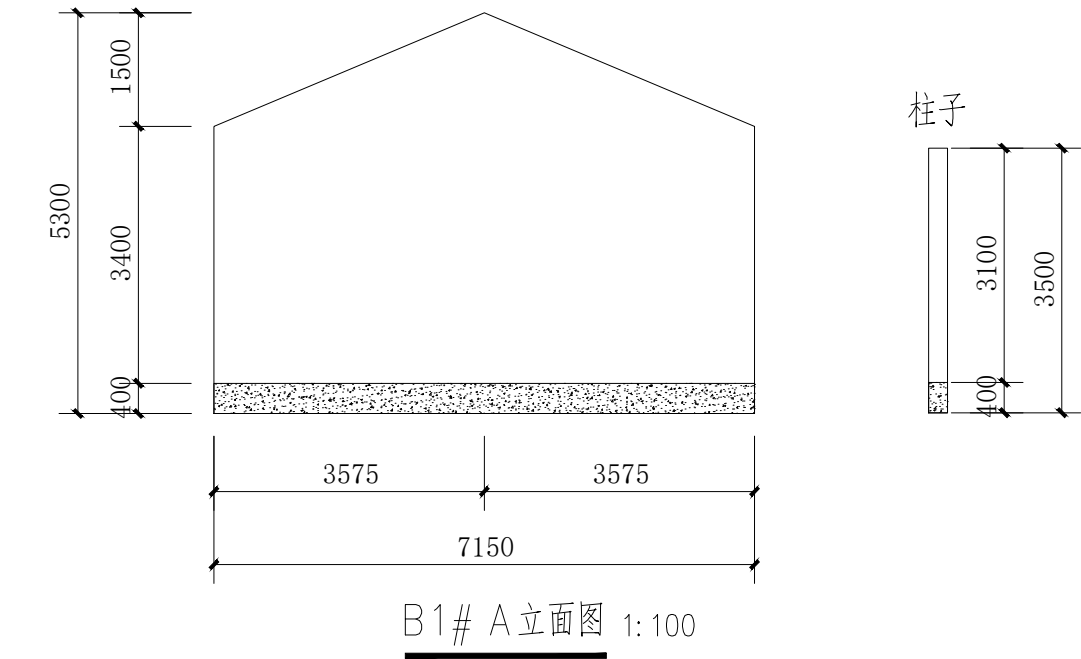

B1# A立面图 1:100

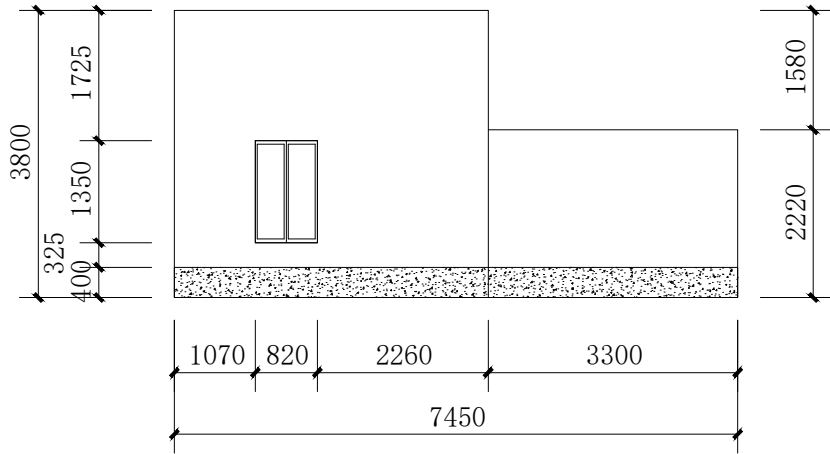

B1# B立面图 1:100

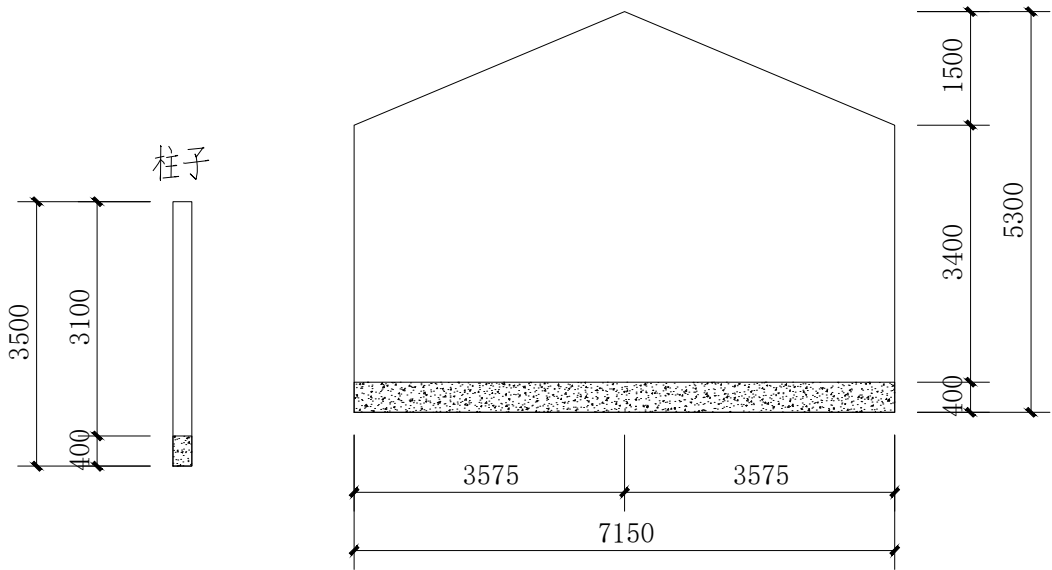

B1# C立面图 1:100

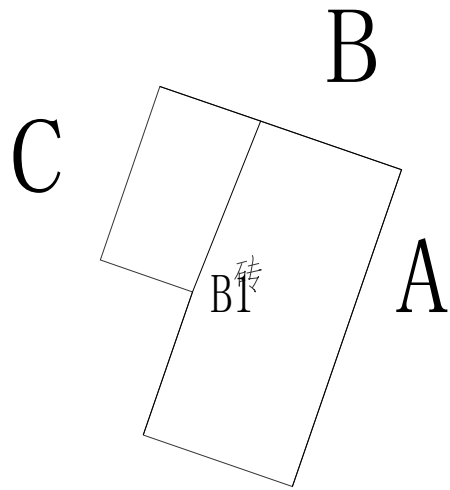

B1# 平面图

注：本栋为农具房。

图 例	
	白色墙漆
	灰色墙漆
	不可刷面



国昇设计有限责任公司  
Guosheng Design Co., Ltd.

工程名称	武江区什石园村 乡村振兴和人居环境整治项目	设 计	何世英	专业负责人	何世英	审 核	任慧	专 业	建筑	工程编号	SG20260456	阶 段	施工图
图 名	B1	校 对	何世英	项目负责人	何世英	审 定	何世英	比 例	1 : 1 0 0	图 号	JZ-09-01	日 期	2026年4月

会签专业		签 名	日 期	会签专业	签 名	日 期
道路	—			交通	—	
	桥梁	—		电气	—	
	排水	—		绿化	—	

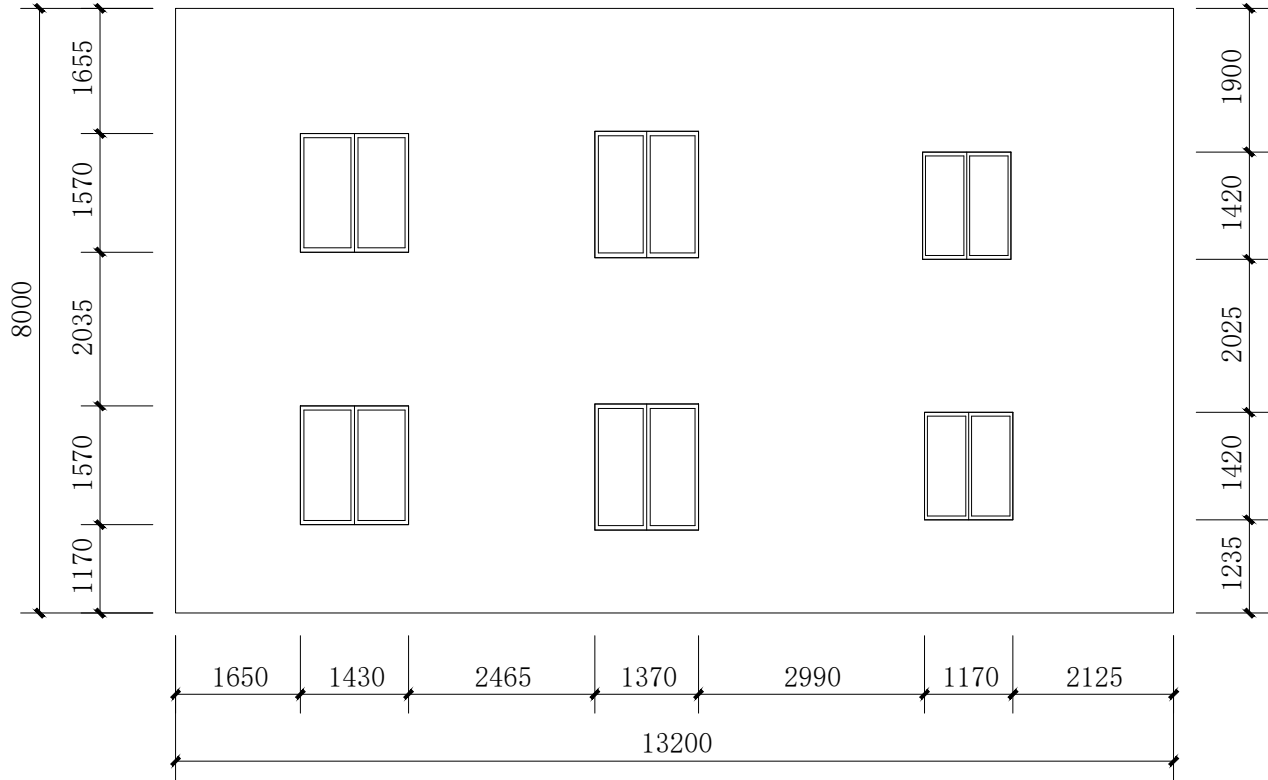

B2# A立面图 1:100

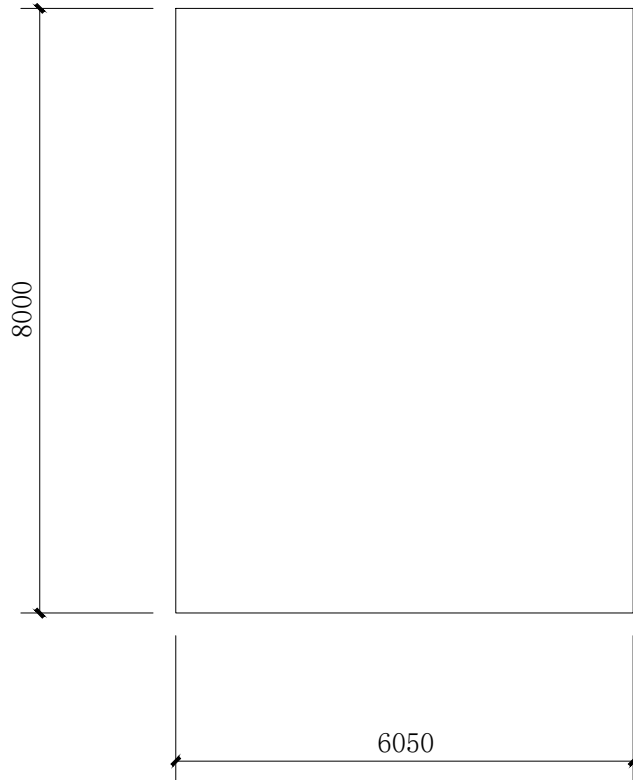

B2# B立面图 1:100

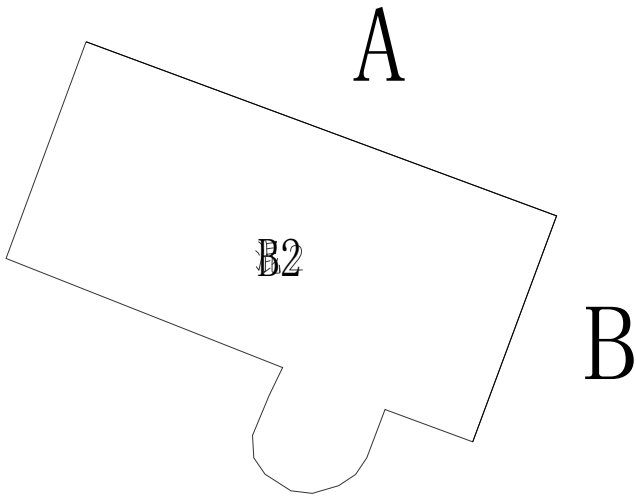

B2# 平面图

注：本栋为居民房。

图例

	白色墙漆
	灰色墙漆
	不可刷面



国昇设计有限责任公司  
Guosheng Design Co., Ltd.

工程名称	武江区什石园村 乡村振兴和人居环境整治项目	设 计	何光兴	专业负责人	王慧	审 核	王慧	专 业	建筑	工程编号	SG20260456	阶 段	施工图
图 名	B2	校 对	王慧	项目负责人	王慧	审 定	王慧	比 例	1 : 1 0 0	图 号	JZ-09-02	日 期	2026年4月

会签专业		签 名	日 期	会签专业	签 名	日 期
道路	道路	—		交通	—	
	桥梁	—		电气	—	
	排水	—		绿化	—	

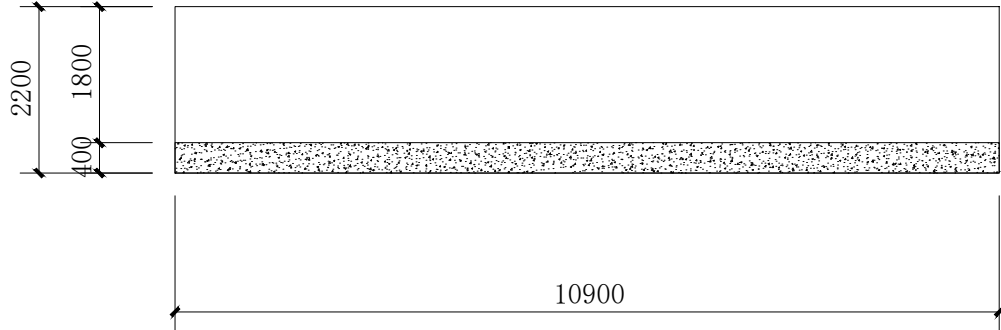

B3# A立面图 1:100

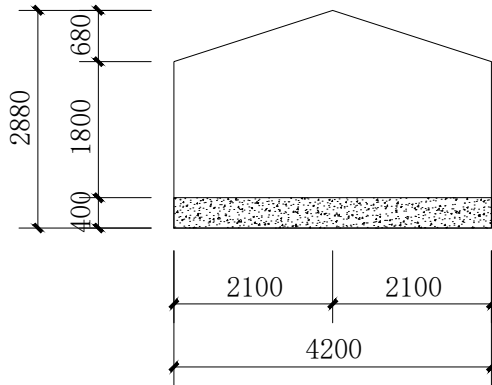

B3# B立面图 1:100

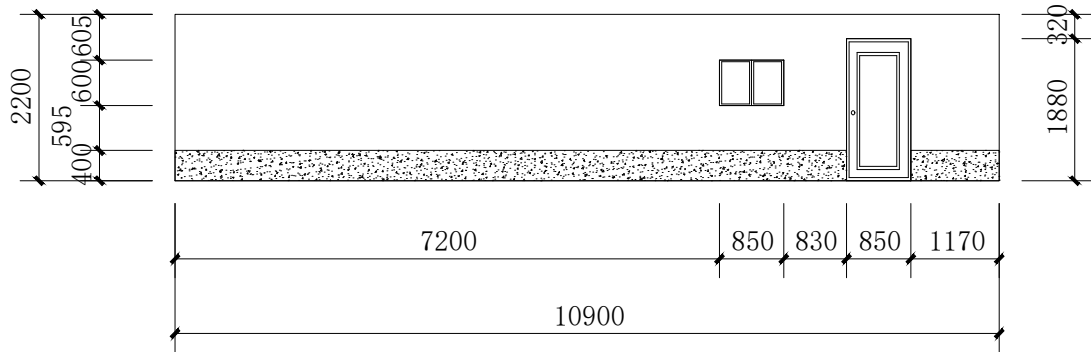

B3# C立面图 1:100

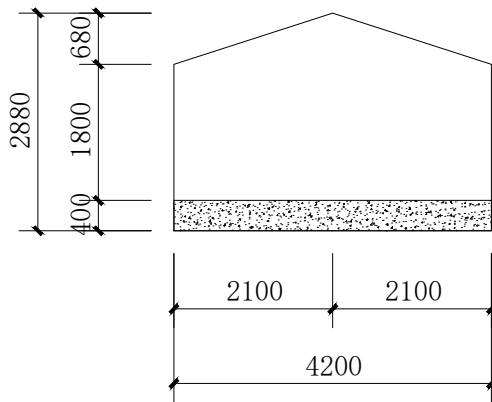

B3# D立面图 1:100

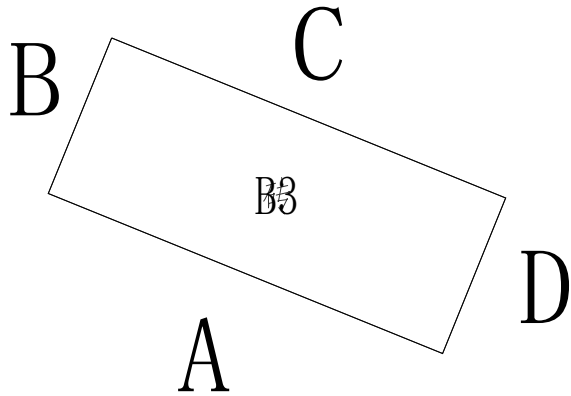

B3# 平面图

注：本栋为农具房。

图 例	
	白色墙漆
	灰色墙漆
	不可刷面



国昇设计有限责任公司  
Guosheng Design Co., Ltd.

工程名称	武江区什石园村 乡村振兴和人居环境整治项目	设 计	何世英	专业负责人	何世英	审 核	任慧	专 业	建筑	工程编号	SG20260456	阶 段	施工图
图 名	B3	校 对	何世英	项目负责人	何世英	审 定	任慧	比 例	1 : 1 0 0	图 号	JZ-09-03	日 期	2026年4月

会签专业	签 名	日 期	会签专业	签 名	日 期
道路	—		交通	—	
桥梁	—		电气	—	
排水	—		绿化	—	

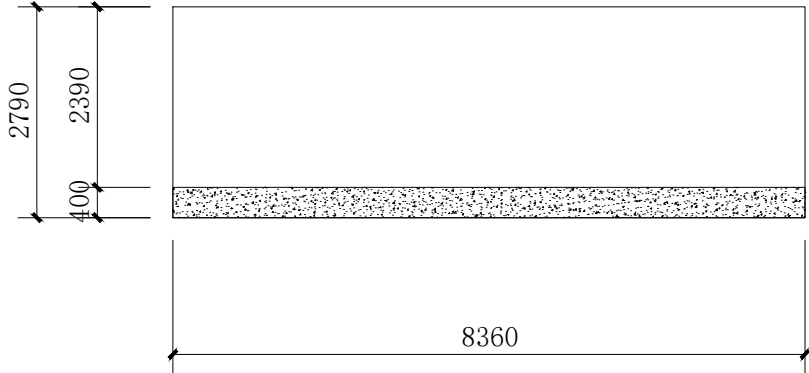

B4# A立面图 1:100

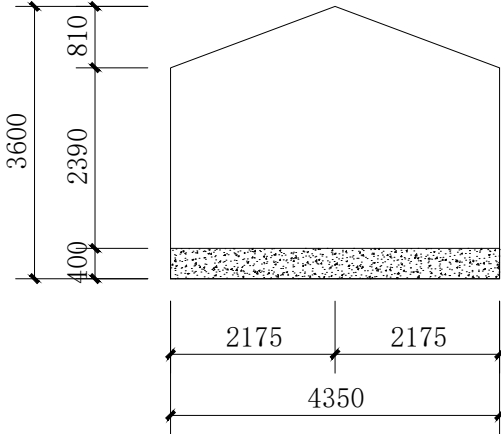

B4# B立面图 1:100

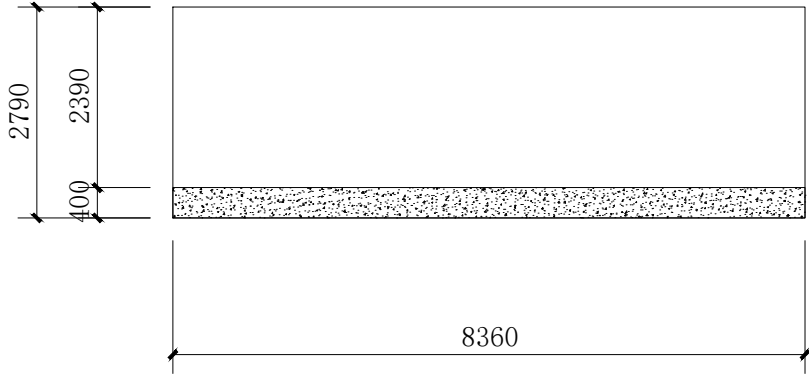

B4# C立面图 1:100

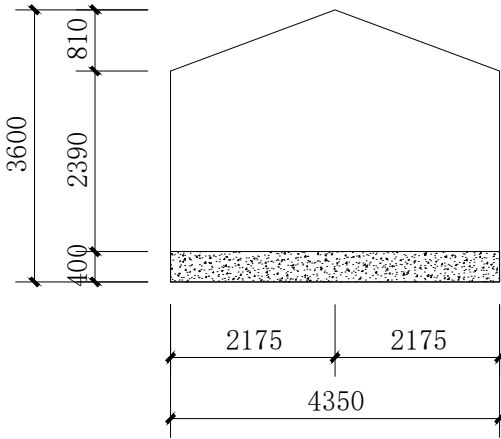

B4# D立面图 1:100

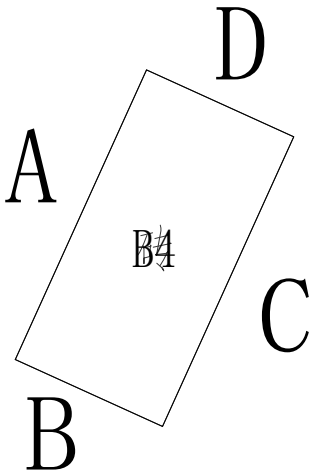

B4# 平面图

图 例	
	白色墙漆
	灰色墙漆
	不可刷面

注：本栋为农具房。

国昇设计有限责任公司 Guosheng Design Co., Ltd.	工程名称	武江区什石园村 乡村振兴和人居环境整治项目	设 计	何光东	专业负责人	陈伟	审 核	任慧	专 业	建筑	工程编号	SG20260456	阶 段	施工图
	图 名	B4	校 对	陈伟	项目负责人	陈伟	审 定	陈伟	比 例	1 : 1 0 0	图 号	JZ-09-04	日 期	2026年4月

日期	日期	日期	日期	日期	日期
姓名	姓名	姓名	姓名	姓名	姓名
专业	专业	专业	专业	专业	专业
交通	交通	交通	交通	交通	交通
电气	电气	电气	电气	电气	电气
绿化	绿化	绿化	绿化	绿化	绿化
道路	道路	道路	道路	道路	道路
桥梁	桥梁	桥梁	桥梁	桥梁	桥梁
排水	排水	排水	排水	排水	排水

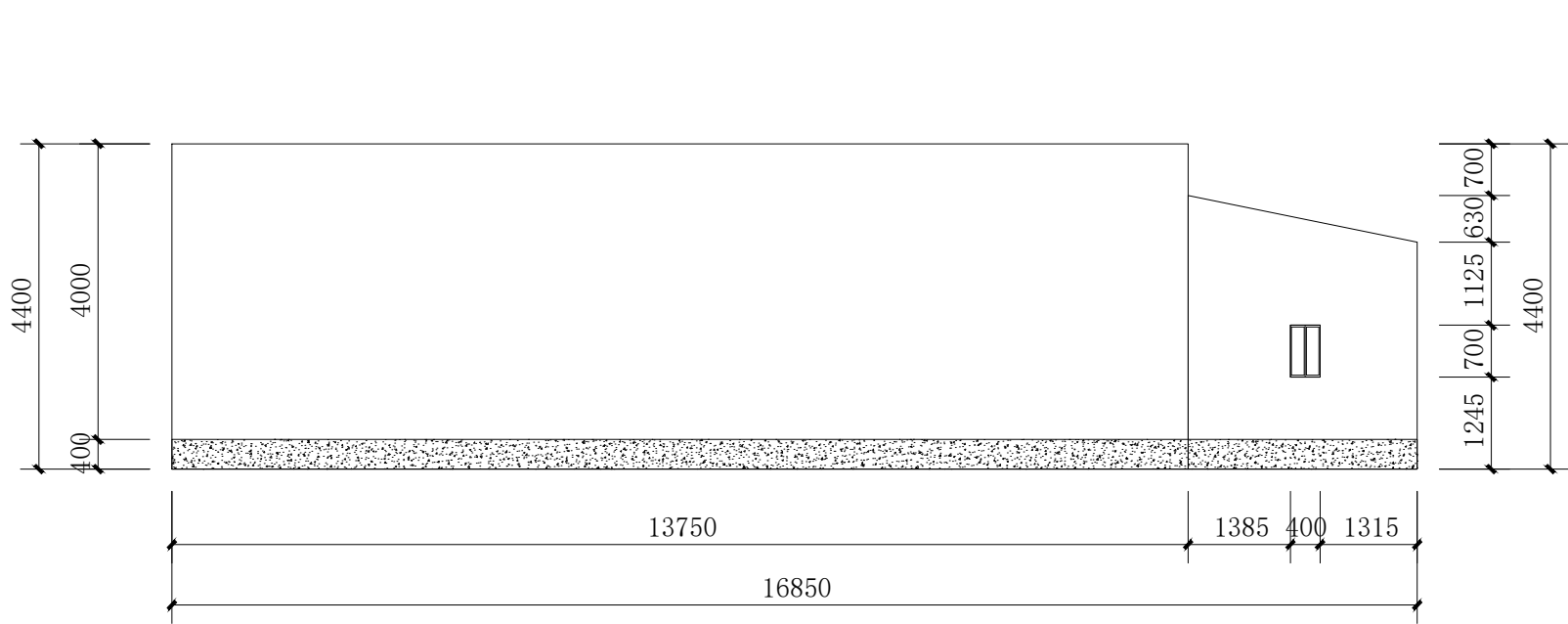

B6# A立面图 1:100

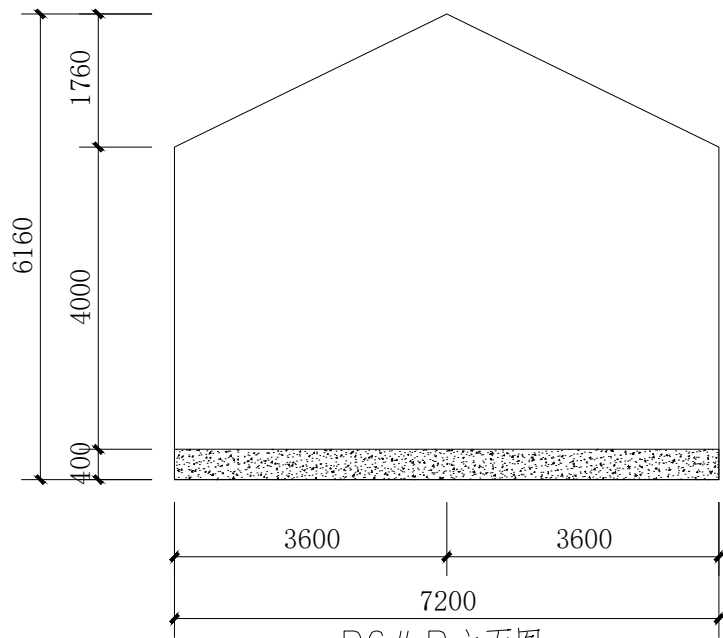

B6# B立面图 1:100

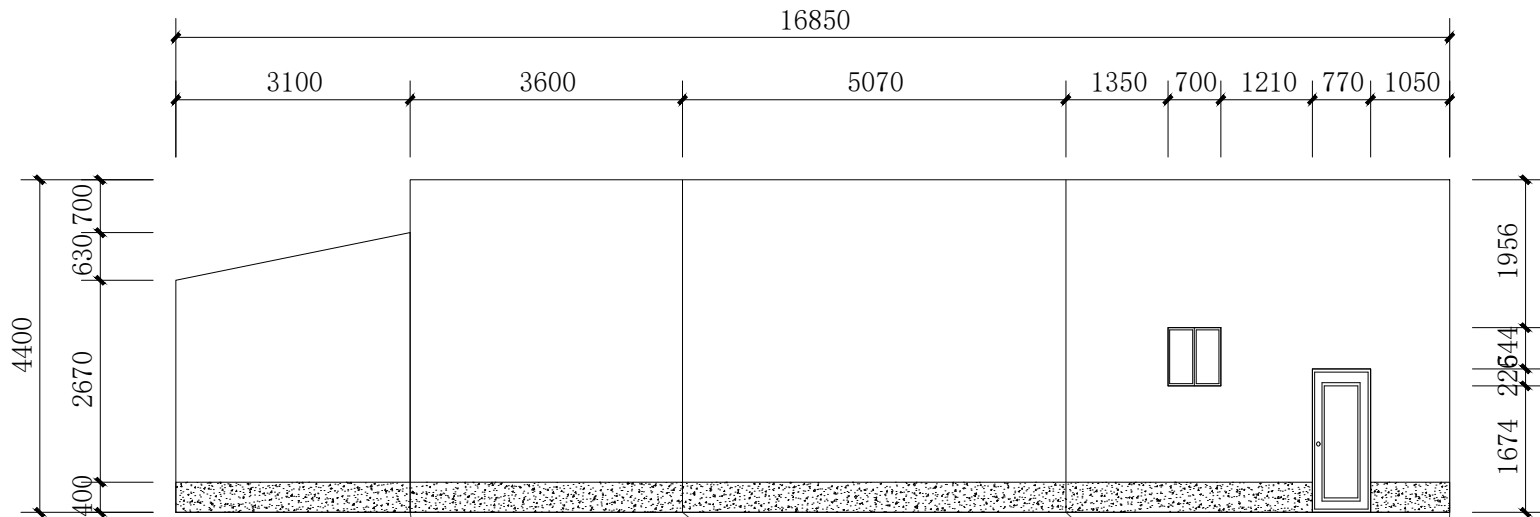

B6# C立面图 1:100

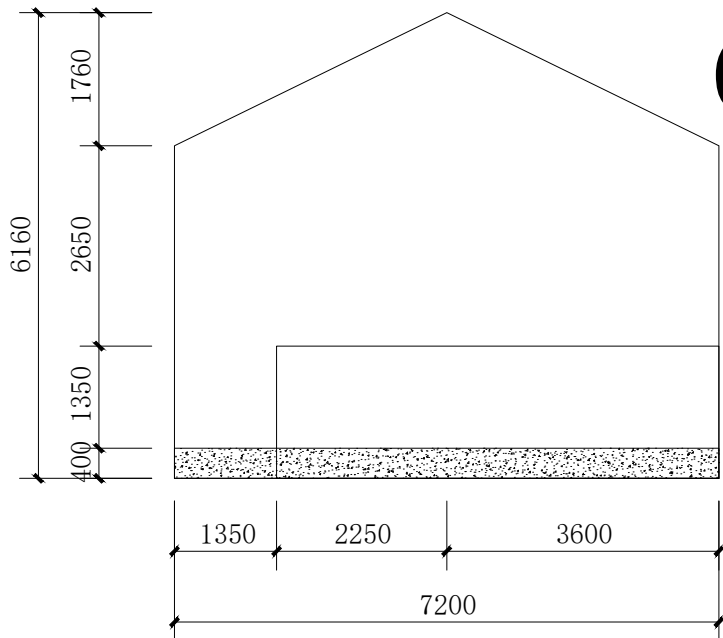

B6# D立面图 1:100

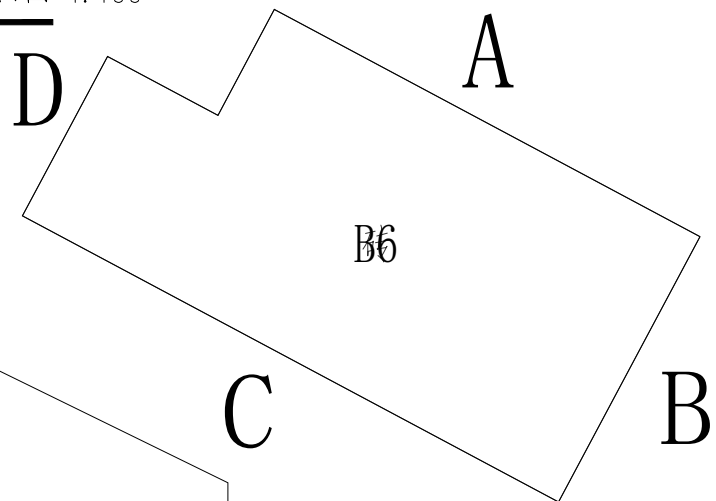

B6# 平面图

注：本栋为农具房。

图例

白色墙漆	白色墙漆
灰色墙漆	灰色墙漆
不可刷面	不可刷面



国昇设计有限责任公司  
Guosheng Design Co., Ltd.

工程名称	武江区什石园村 乡村振兴和人居环境整治项目	设计	何世杰	专业负责人	何世杰	审核	任慧	专业	建筑	工程编号	SG20260456	阶段	施工图
图名	B6	校对	何世杰	项目负责人	何世杰	审定	何世杰	比例	1:100	图号	JZ-09-06	日期	2026年4月

会签专业	签 名	日 期	会签专业	签 名	日 期
道路	—		交通	—	
桥梁	—		电气	—	
排水	—		绿化	—	

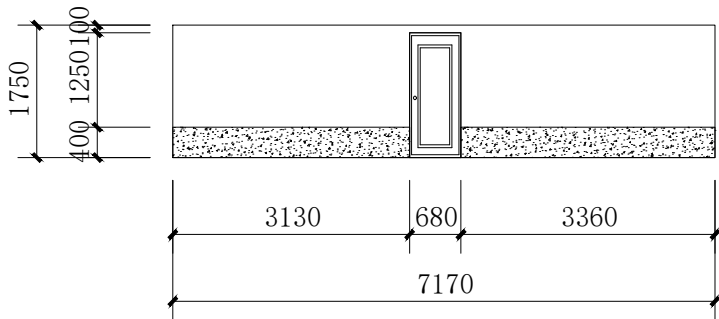

B7# A立面图 1:100

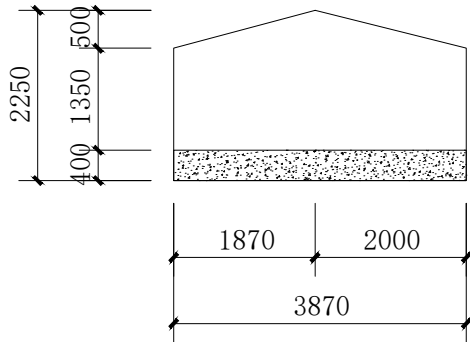

B7# B立面图 1:100

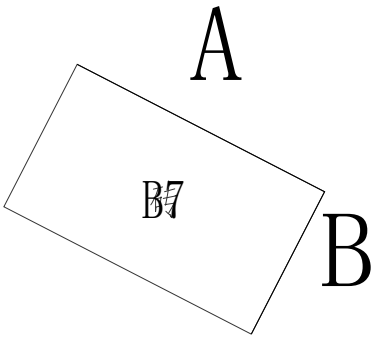

B7# 平面图

图例

	白色墙漆
	灰色墙漆
	不可刷面

注：本栋为农具房。

工程名称	武江区什石园村 乡村振兴和人居环境整治项目	设 计	何礼兴	专业负责人	李国栋	审 核	任慧	专 业	建筑	工程编号	SG20260456	阶 段	施工图
图 名	B7	校 对	李国栋	项目负责人	李国栋	审 定	任敏	比 例	1 : 1 0 0	图 号	JZ-09-07	日 期	2026年4月



会签专业		签 名	日 期	会签专业	签 名	日 期
道路	—			交通	—	
	桥梁	—		电气	—	
	排水	—		绿化	—	

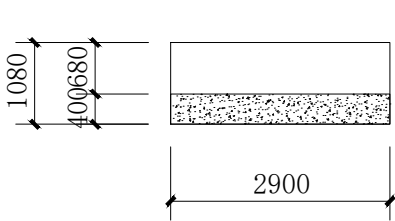

B8# A立面图 1:100

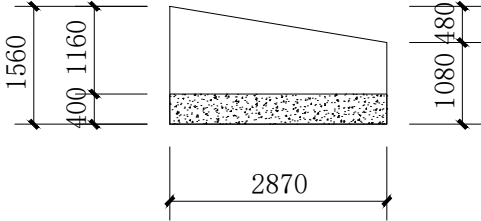

B8# B立面图 1:100

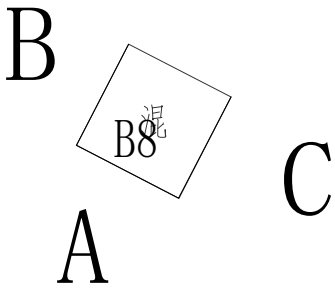

B8# 平面图

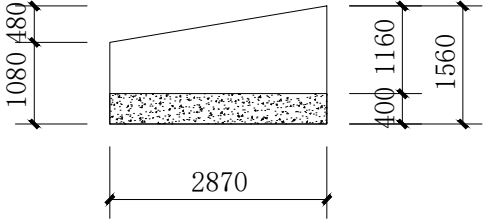

B8# C立面图 1:100

注：本栋为农具房。

图 例	
	白色墙漆
	灰色墙漆
	不可刷面



国昇设计有限责任公司  
Guosheng Design Co., Ltd.

工程名称	武江区什石园村 乡村振兴和人居环境整治项目	设 计	何凡夫	专业负责人	王明浩	审 核	任慧	专 业	建筑	工程编号	SG20260456	阶 段	施工图
图 名	B8	校 对	黄明	项目负责人	陈伟	审 定	孙敏	比 例	1 : 1 0 0	图 号	JZ-09-08	日 期	2026年4月

会签专业		签 名	日 期	会签专业		签 名	日 期
道路	—			交通	—		
	—			电气	—		
	—			绿化	—		

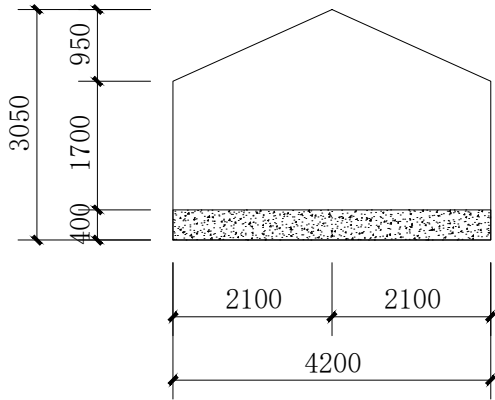

B9# A立面图 1:100

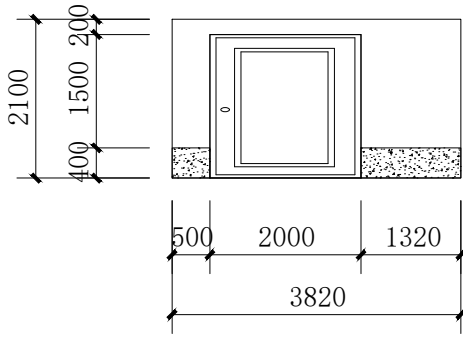

B9# B立面图 1:100

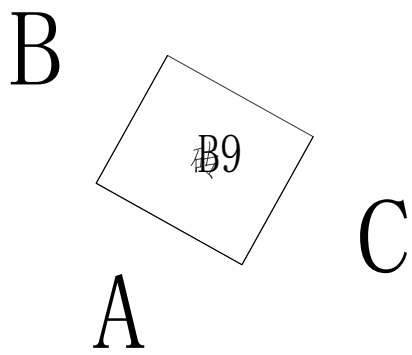

B9# 平面图

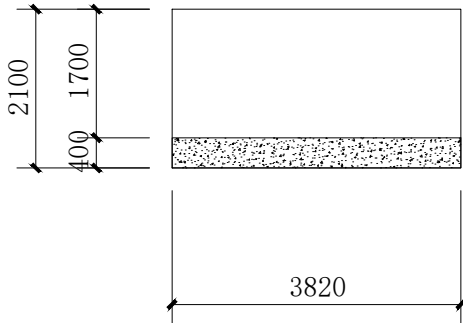

B9# C立面图 1:100

注：本栋为农具房。

图 例	
	白色墙漆
	灰色墙漆
	不可刷面

工程名称	武江区什石园村 乡村振兴和人居环境整治项目	设 计	何光东	专业负责人	何光东	审 核	任慧	专 业	建筑	工程编号	SG20260456	阶 段	施工图
图 名	B9	校 对	何光东	项目负责人	何光东	审 定	任慧	比 例	1 : 1 0 0	图 号	JZ-09-09	日 期	2026年4月

会签专业		签 名	日 期	会签专业	签 名	日 期
道路 桥梁 排水	道路	—		交通	—	
	桥梁	—		电气	—	
	排水	—		绿化	—	

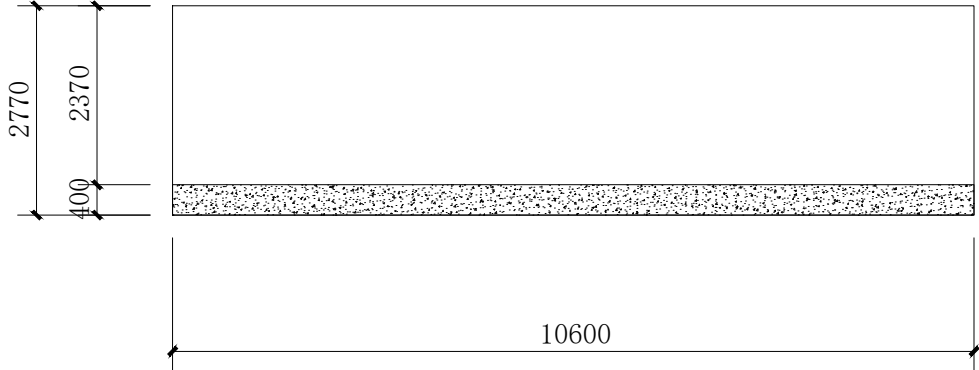

B10# A立面图 1:100

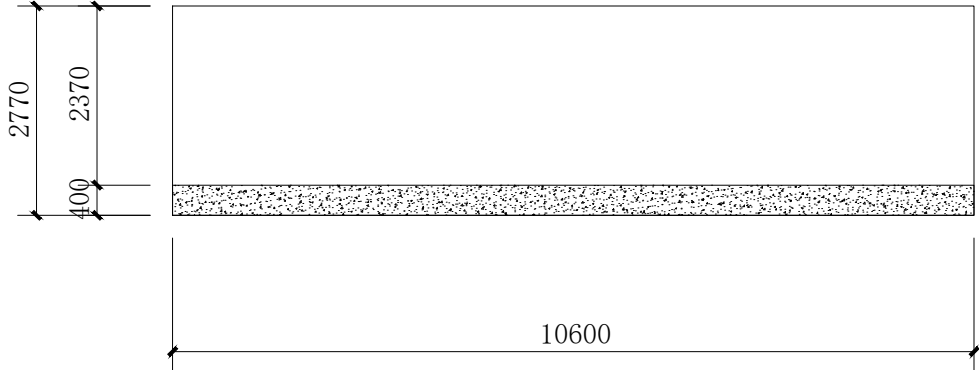

B10# B立面图 1:100

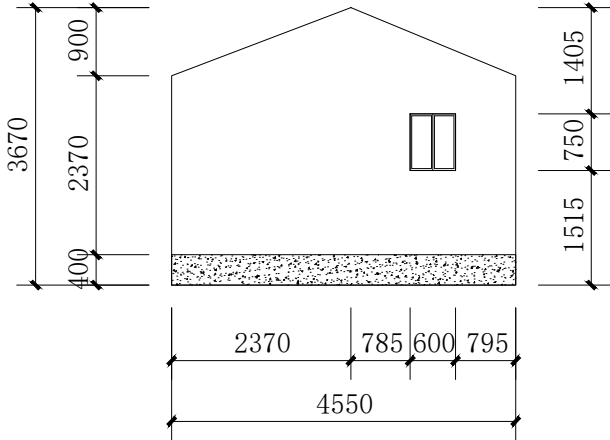

B10# C立面图 1:100

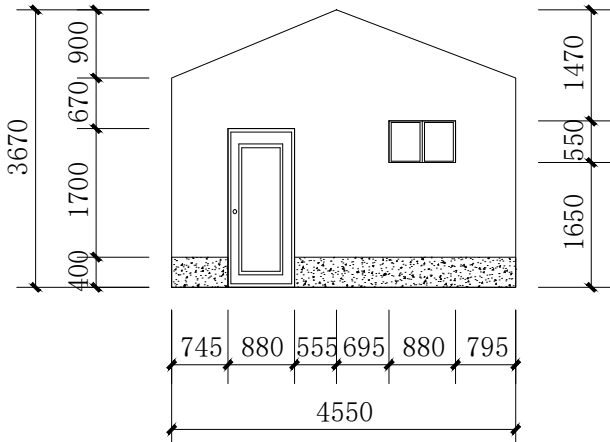

B10# D立面图 1:100

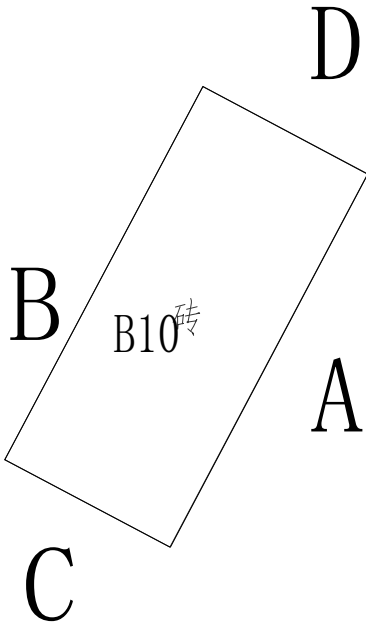

B10# 平面图

注：本栋为农具房。

图 例	
	白色墙漆
	灰色墙漆
	不可刷面



国昇设计有限责任公司  
Guosheng Design Co., Ltd.

工程名称	武江区什石园村 乡村振兴和人居环境整治项目	设 计	何元兴	专业负责人	李亚强	审 核	任慧	专 业	建筑	工程编号	SG20260456	阶 段	施工图
图 名	B10	校 对	李亚强	项目负责人	李伟	审 定	孙敏	比 例	1 : 1 0 0	图 号	JZ-09-10	日 期	2026年4月

会签专业	签 名	日 期	会签专业	签 名	日 期
道路	—		交通	—	
桥梁	—		电气	—	
排水	—		绿化	—	

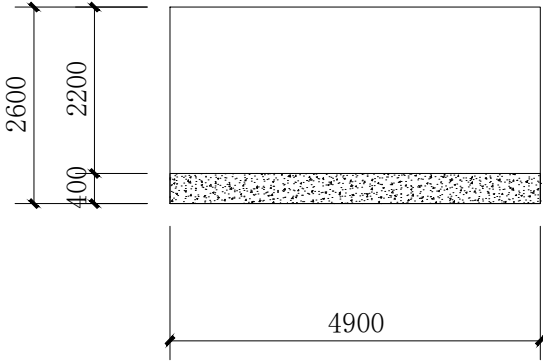

B11# A立面图 1:100

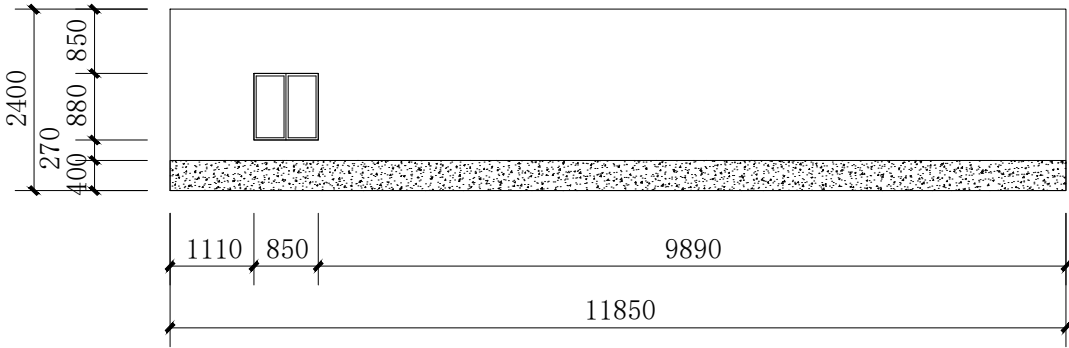

B11# B立面图 1:100

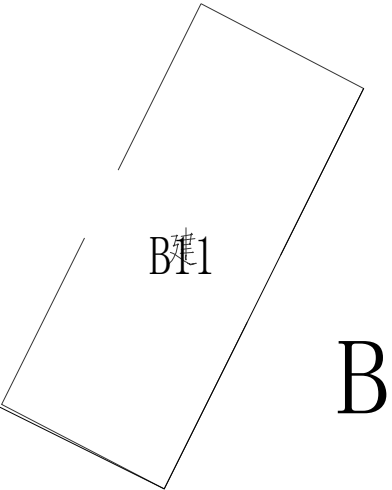

B11# 平面图

注：本栋为农具房。

图 例	
	白色墙漆
	灰色墙漆
	不可刷面



国昇设计有限责任公司  
Guosheng Design Co., Ltd.

工程名称	武江区什石园村 乡村振兴和人居环境整治项目	设 计	何光兴	专业负责人	何光兴	审 核	任慧	专 业	建筑	工程编号	SG20260456	阶 段	施工图
图 名	B11	校 对	黄明	项目负责人	何光兴	审 定	任慧	比 例	1 : 1 0 0	图 号	JZ-09-11	日 期	2026年4月

会签专业	签 名	日 期	会签专业	签 名	日 期
道路	—		交通	—	
桥梁	—		电气	—	
排水	—		绿化	—	

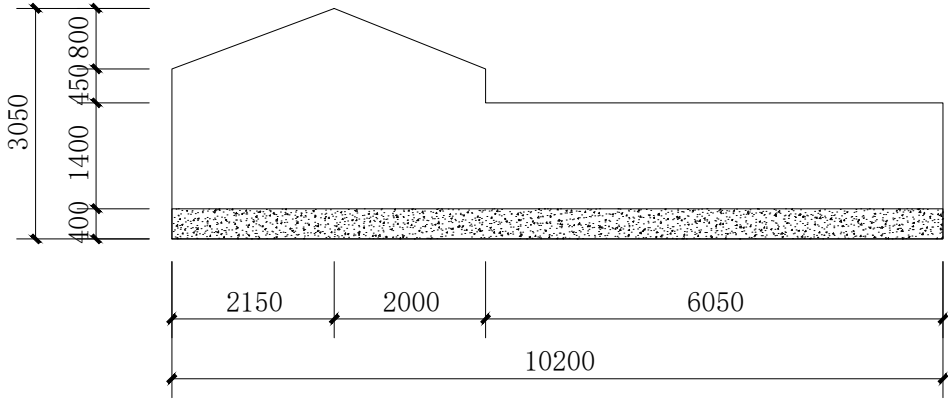

B13# A立面图 1:100

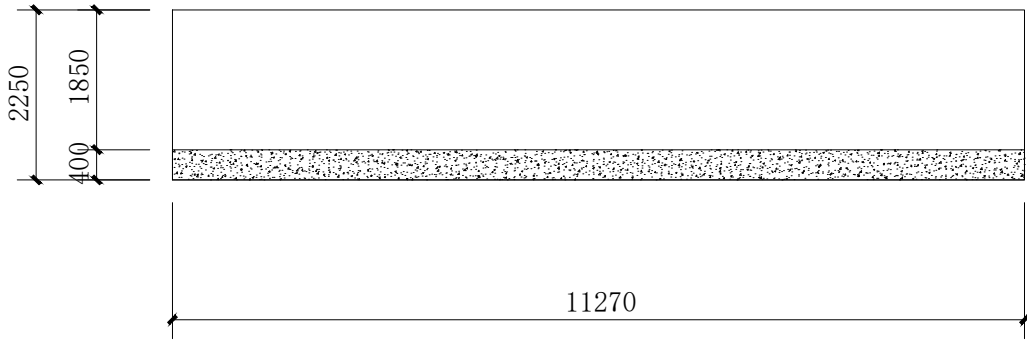

B13# B立面图 1:100

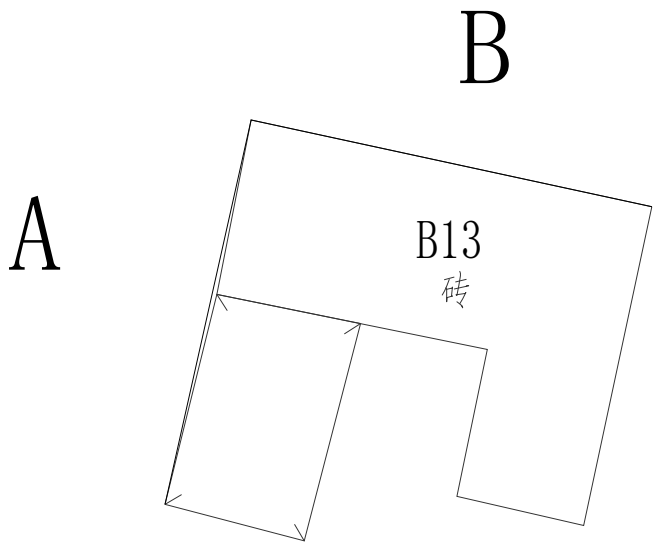

B13# 平面图

注：本栋为农具房。

图 例	
	白色墙漆
	灰色墙漆
	不可刷面



国昇设计有限责任公司  
Guosheng Design Co., Ltd.

工程名称	武江区什石园村 乡村振兴和人居环境整治项目	设 计	何光兴	专业负责人	何光兴	审 核	任慧	专 业	建筑	工程编号	SG20260456	阶 段	施工图
图 名	B13	校 对	何光兴	项目负责人	何光兴	审 定	何光兴	比 例	1 : 1 0 0	图 号	JZ-09-13	日 期	2026年4月

会签专业	签 名	日 期	会签专业	签 名	日 期
道路	—		交通	—	
桥梁	—		电气	—	
排水	—		绿化	—	

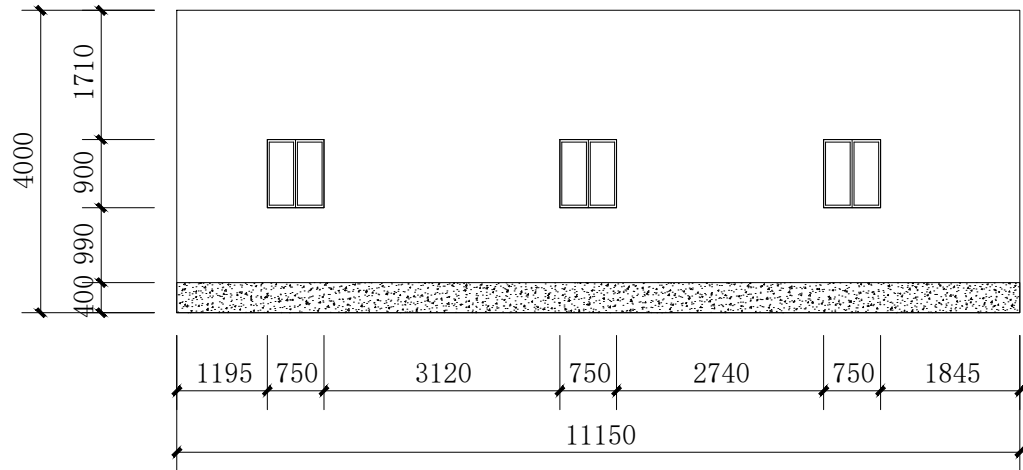

B14# A立面图 1:100

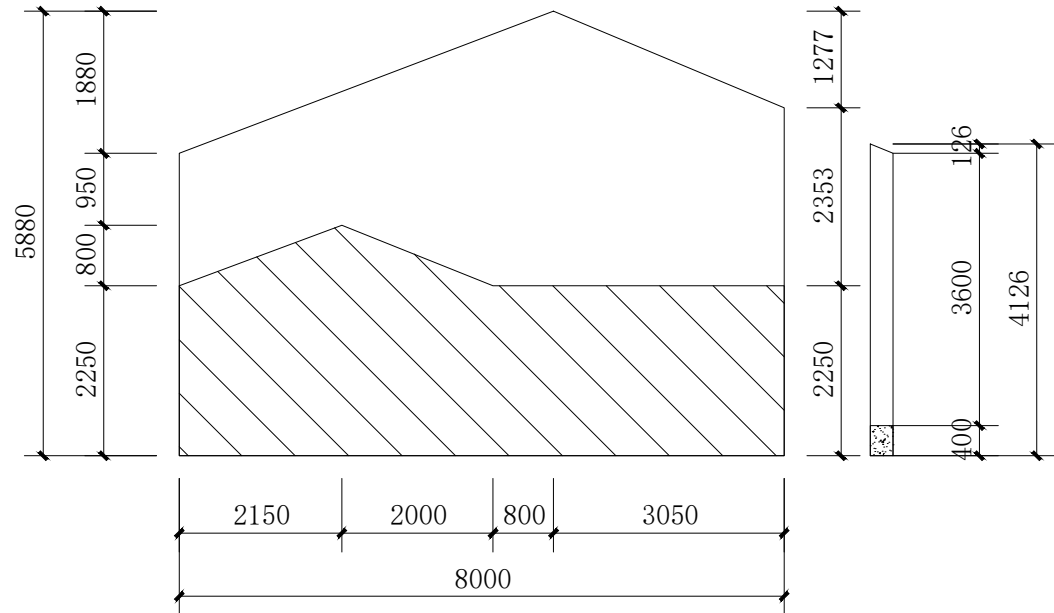

B14# B立面图 1:100

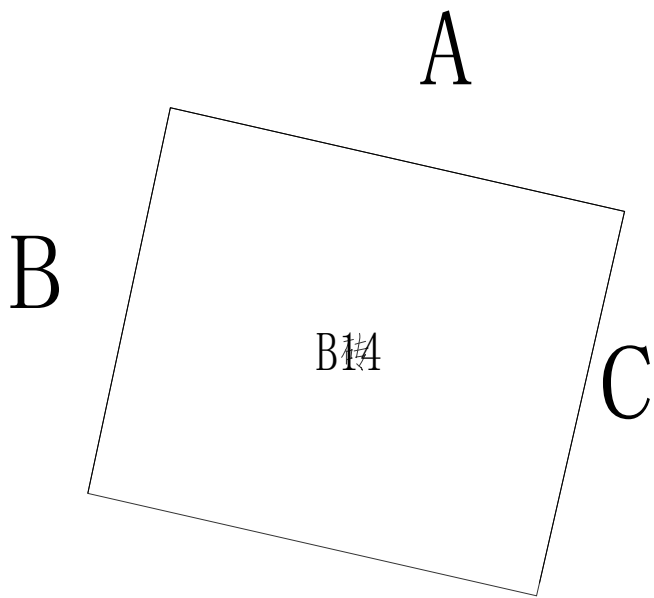

B14# 平面图

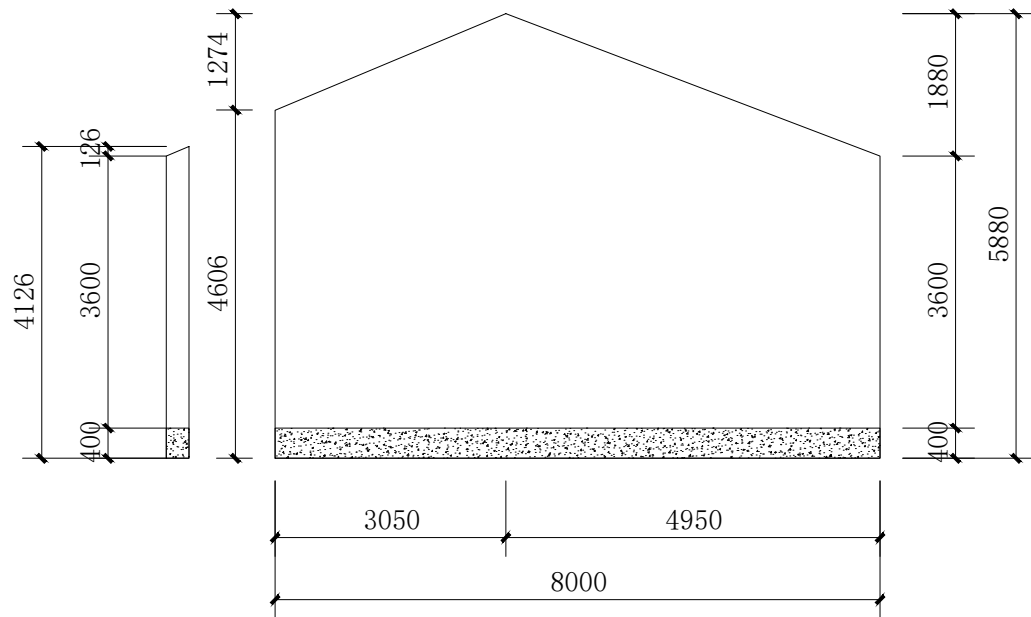

B14# C立面图 1:100

图 例	
	白色墙漆
	灰色墙漆
	不可刷面

注：本栋为农具房。

国昇设计有限责任公司 Guosheng Design Co., Ltd.	工程名称	武江区什石园村 乡村振兴和人居环境整治项目	设 计	何光兴	专业负责人	王慧	审 核	王慧	专 业	建筑	工程编号	SG20260456	阶 段	施工图
	图 名	B14	校 对	王慧	项目负责人	王慧	审 定	王慧	比 例	1 : 1 0 0	图 号	JZ-09-14	日 期	2026年4月

会签专业		签	名	日	期	会签专业	签	名	日	期
道路	—	—	—	—	—	交通	—	—	—	—
	桥梁	—	—	—	—	电气	—	—	—	—
	排水	—	—	—	—	绿化	—	—	—	—

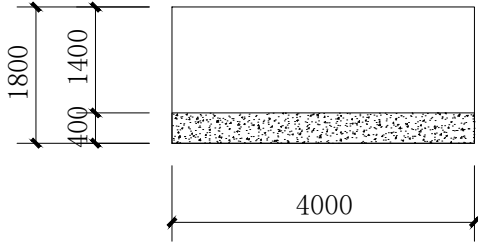

B15# A立面图 1:100

A B15

B15# 平面图

注：本栋为农具房。

图例	
<div></div>	白色墙漆
<div></div>	灰色墙漆
<div></div>	不可刷面



国昇设计有限责任公司  
Guosheng Design Co., Ltd.

工程名称	武江区什石园村 乡村振兴和人居环境整治项目	设 计	何光兴	专业负责人	何光兴	审 核	任慧	专 业	建筑	工程编号	SG20260456	阶 段	施工图
图 名	B15	校 对	黄明	项目负责人	何光兴	审 定	任慧	比 例	1 : 1 0 0	图 号	JZ-09-15	日 期	2026年4月

会签专业	签 名	日 期	会签专业	签 名	日 期
道路	—		交通	—	
桥梁	—		电气	—	
排水	—		绿化	—	

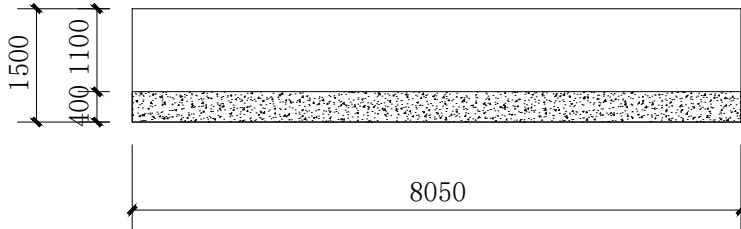
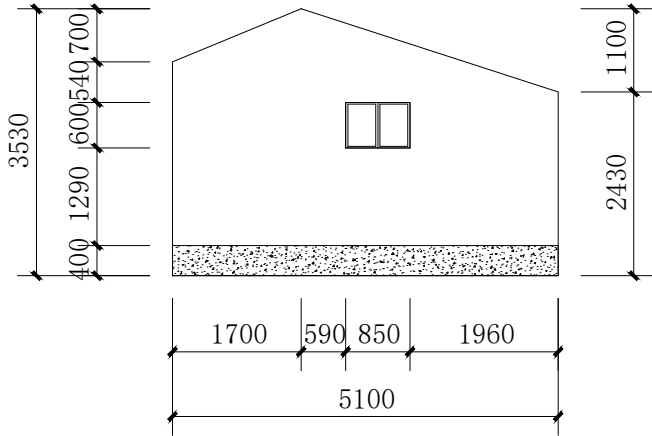

B16# A立面图 1:100

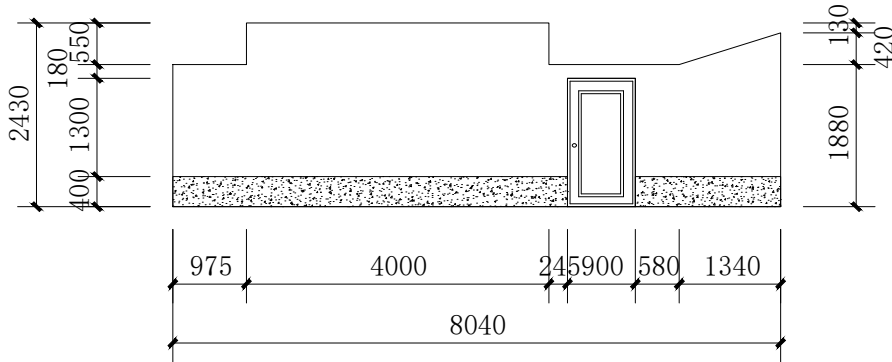

B16# B立面图 1:100

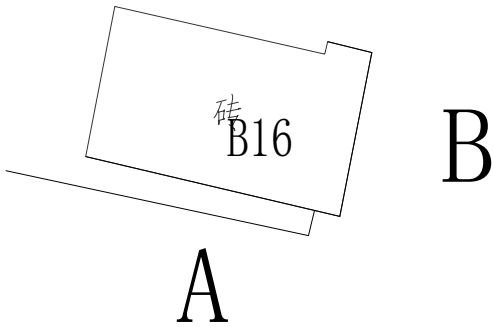

B16# 平面图

注：本栋为农具房。

图例

	白色墙漆
	灰色墙漆
	不可刷面



国昇设计有限责任公司  
Guosheng Design Co., Ltd.

工程名称

武江区什石园村  
乡村振兴和人居环境整治项目

设 计

何光兴

专业负责人

陈伟

审 核

任慧

专 业

建筑

工程编号

SG20260456

阶 段

施工图

图 名

B16

校 对

陈伟

项目负责人

陈伟

审 定

任慧

比 例

1 : 1 0 0

图 号

JZ-09-16

日 期

2026年4月



会签专业	道路	日期	名称	日期	名称	日期
	桥梁					
	排水					
会签专业		日期	名称	日期	名称	日期
交通						
电气						
绿化						

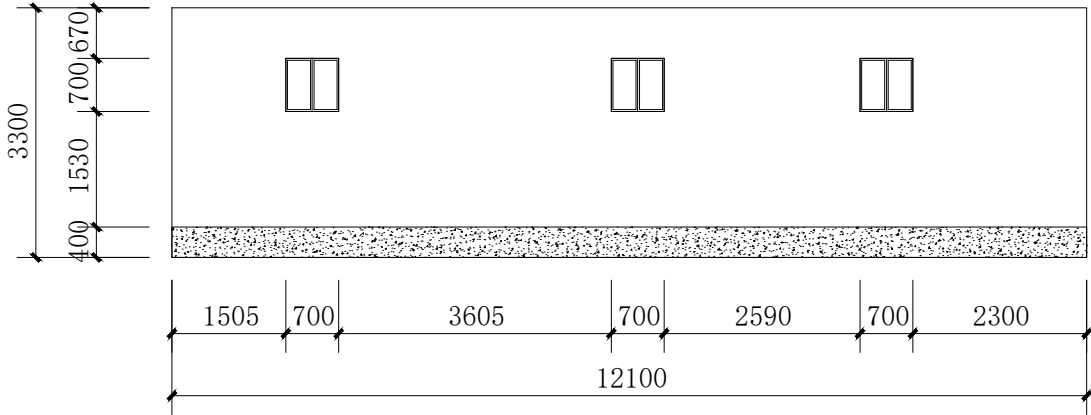

B17# A立面图 1:100

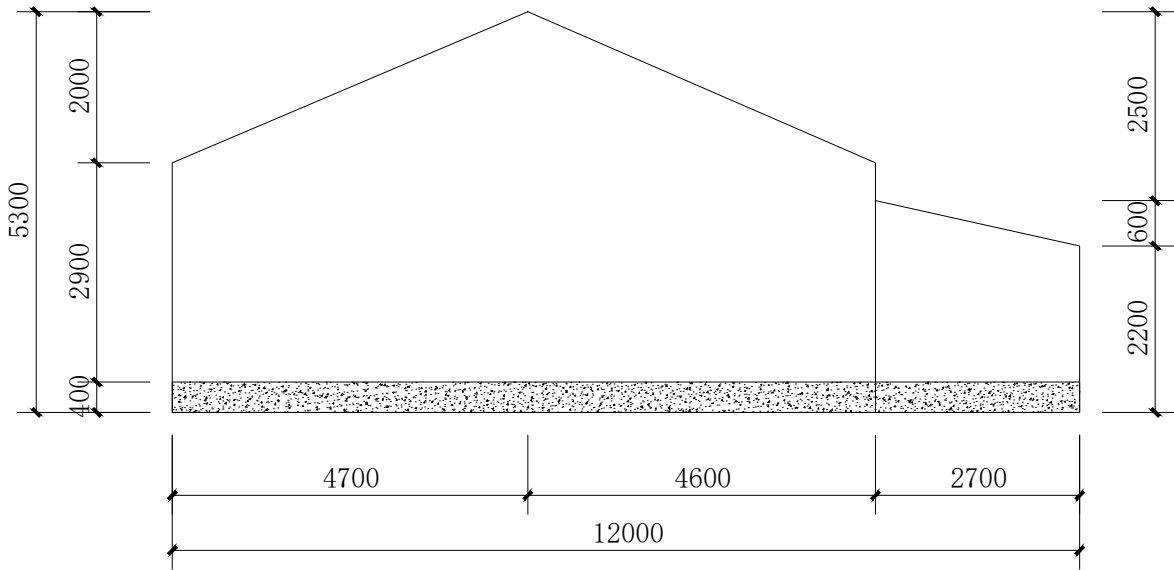

B17# C立面图 1:100

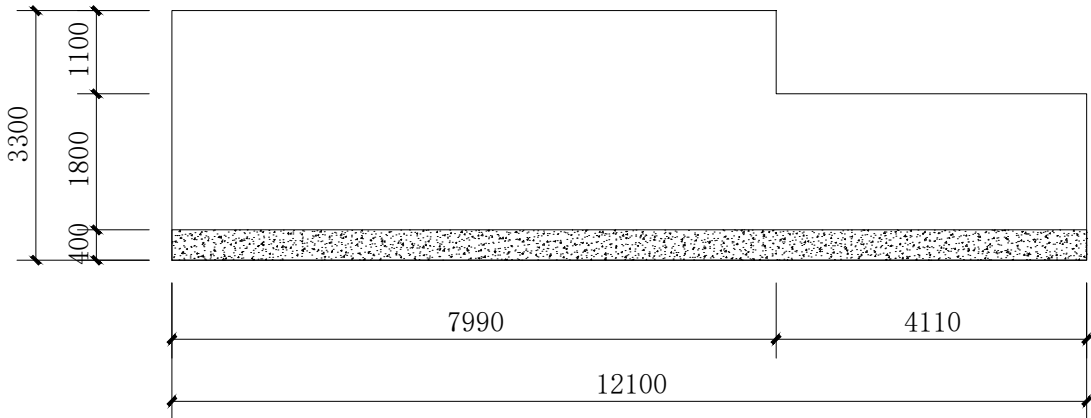

B17# B立面图 1:100

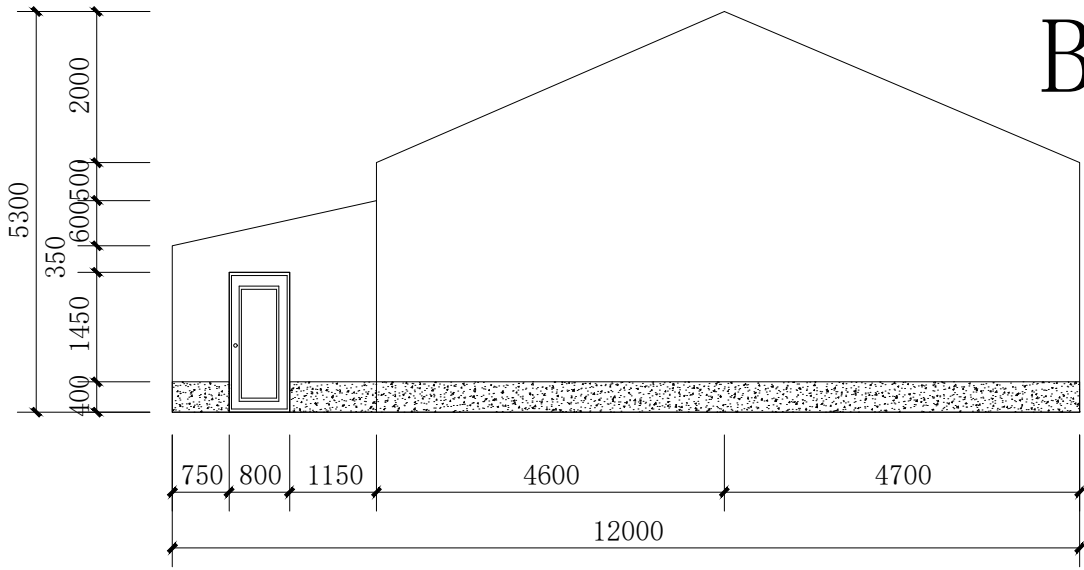

B17# D立面图 1:100

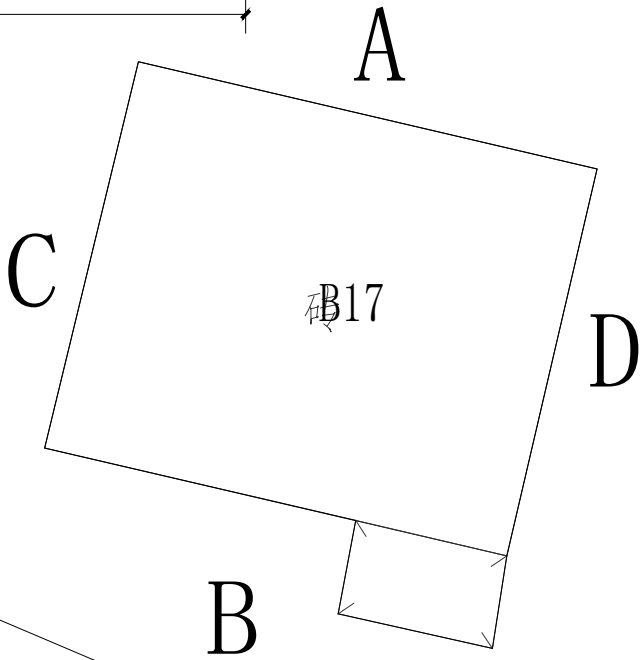

B17# 平面图

图例	
	白色墙漆
	灰色墙漆
	不可刷面

注：本栋为农具房。



国昇设计有限责任公司  
Guosheng Design Co., Ltd.

工程名称	武江区什石园村 乡村振兴和人居环境整治项目	设计	何光东	专业负责人	何光东	审核	任慧	专业	建筑	工程编号	SG20260456	阶段	施工图
图 名	B17	校对	何光东	项目负责人	何光东	审定	何光东	比例	1 : 100	图 号	JZ-09-17	日期	2026年4月

会签专业	签 名	日 期	会签专业	签 名	日 期
道路	—		交通	—	
桥梁	—		电气	—	
排水	—		绿化	—	

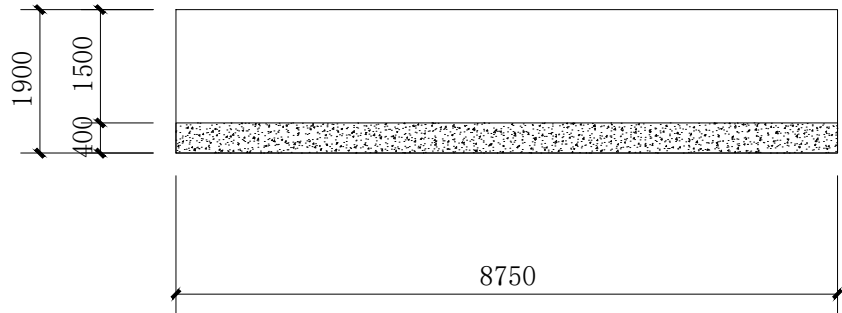

B18# A立面图 1:100

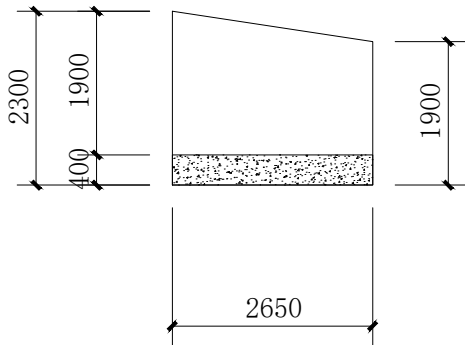

B18# C立面图 1:100

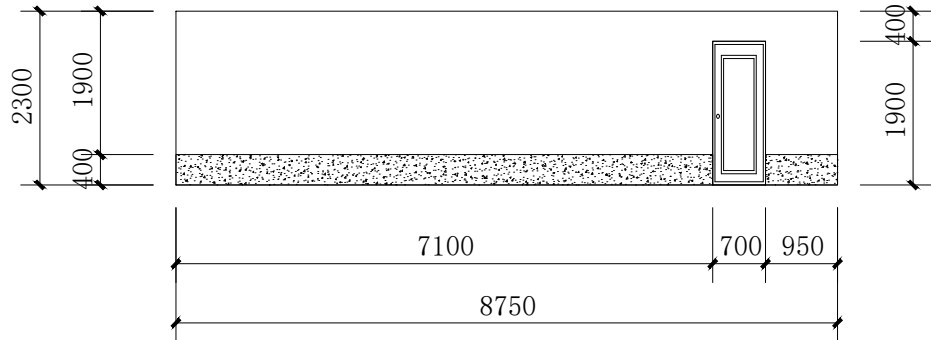

B18# B立面图 1:100

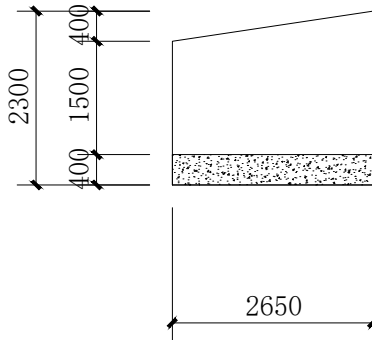

B18# D立面图 1:100

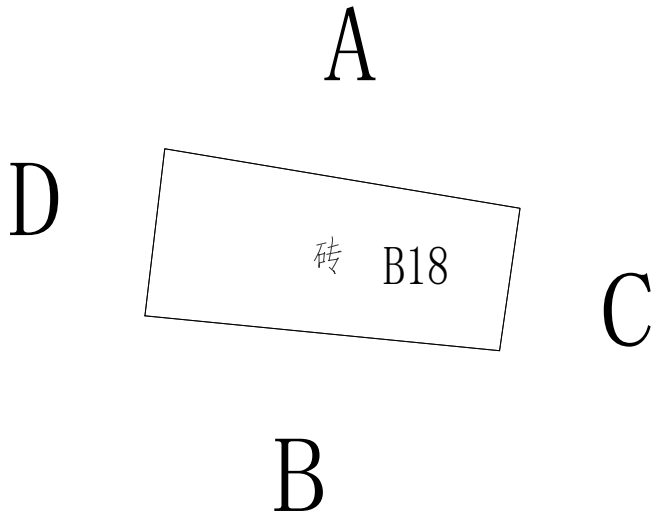

B18# 平面图

注：本栋为农具房。

图 例	
	白色墙漆
	灰色墙漆
	不可刷面

国昇设计有限责任公司 Guosheng Design Co., Ltd.	工程名称	武江区什石园村 乡村振兴和人居环境整治项目	设 计	何凡东	专业负责人	王慧	审 核	王慧	专 业	建筑	工程编号	SG20260456	阶 段	施工图
	图 名	B18	校 对	王慧	项目负责人	王慧	审 定	王慧	比 例	1 : 1 0 0	图 号	JZ-09-18	日 期	2026年4月

专业名称		日期	专业名称	日期
道路	—		交通	—
桥梁	—		电气	—
排水	—		绿化	—

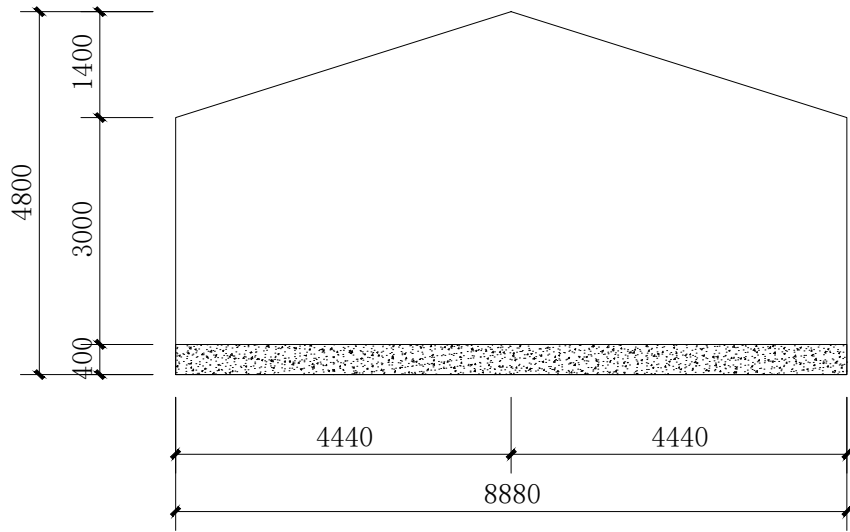

B19# A立面图 1:100

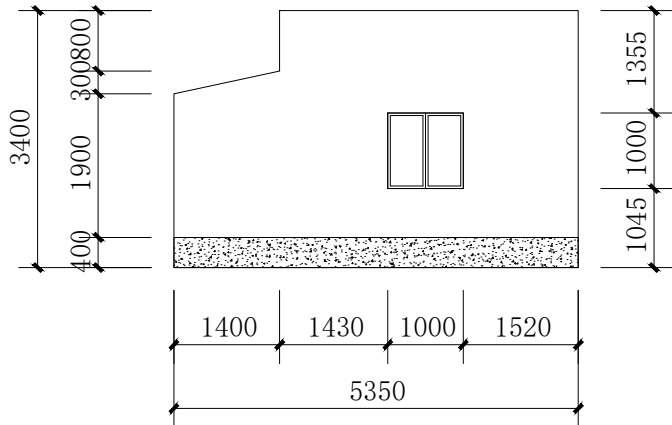

B19# C立面图 1:100

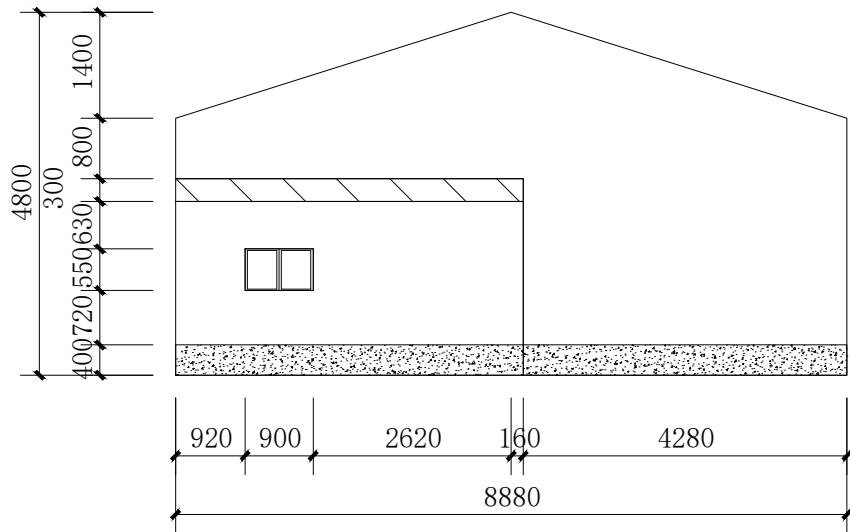

B19# B立面图 1:100

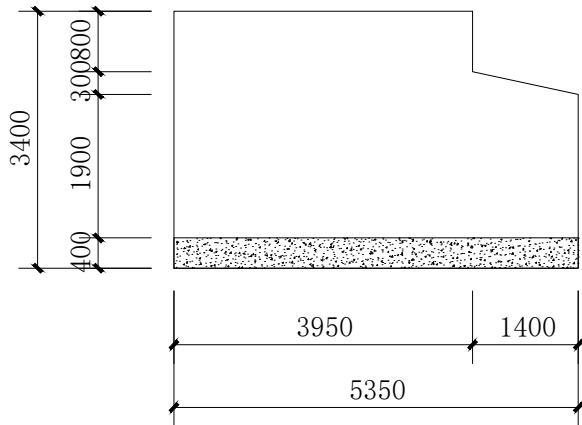

B19# D立面图 1:100

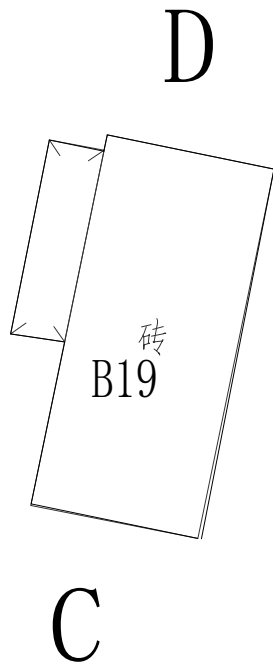

B19# 平面图

图例	
	白色墙漆
	灰色墙漆
	不可刷面

注：本栋为农具房。



国昇设计有限责任公司  
Guosheng Design Co., Ltd.

工程名称	武江区什石园村 乡村振兴和人居环境整治项目	设计	何光东	专业负责人	陈伟	审核	任慧	专业	建筑	工程编号	SG20260456	阶段	施工图
图名	B19	校对	陈伟	项目负责人	陈伟	审定	任慧	比例	1:100	图号	JZ-09-19	日期	2026年4月

会签专业		签 名	日 期	会签专业		签 名	日 期
道路	道路	—		交通	交通	—	
	桥梁	—			电气	—	
	排水	—			绿化	—	

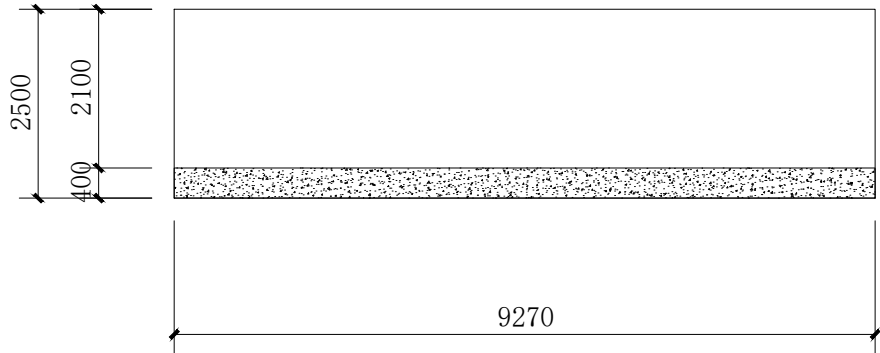

B20# A立面图 1:100

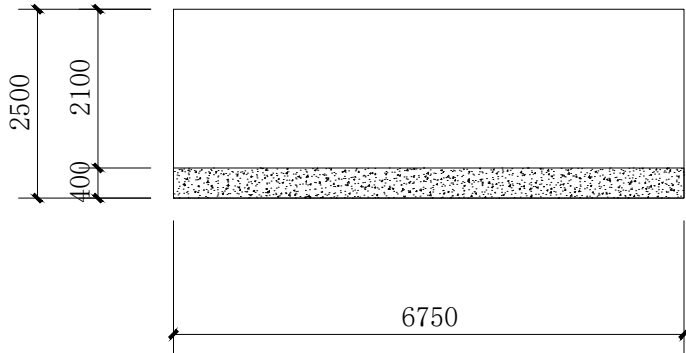

B20# C立面图 1:100

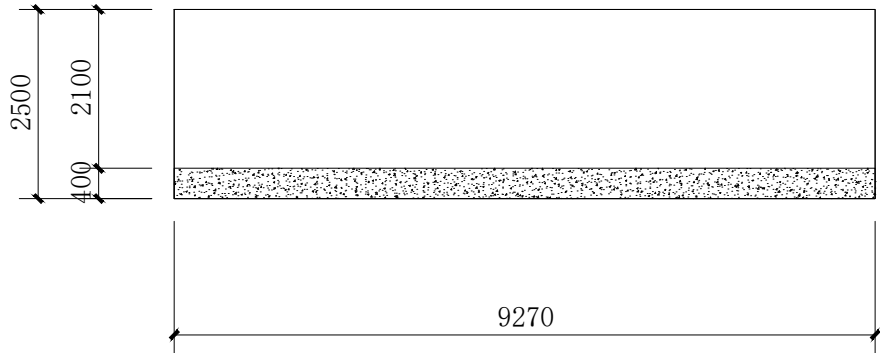

B20# B立面图 1:100

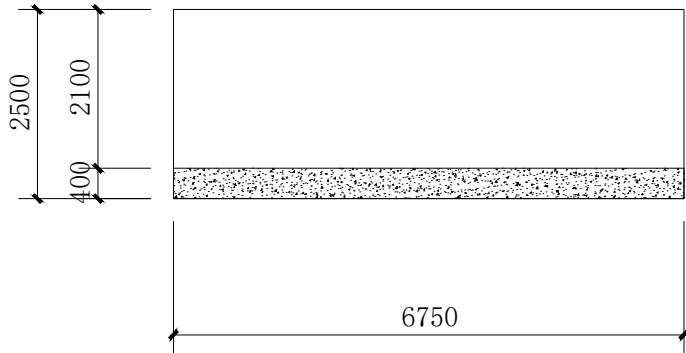

B20# D立面图 1:100

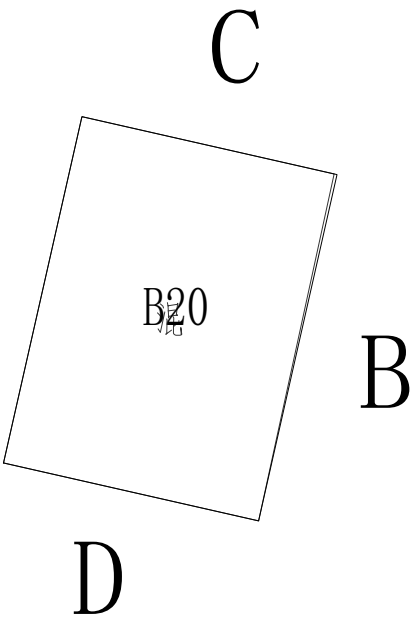

B20# 平面图

注：本栋为农具房。

图 例	
	白色墙漆
	灰色墙漆
	不可刷面



国昇设计有限责任公司  
Guosheng Design Co., Ltd.

工程名称	武江区什石园村 乡村振兴和人居环境整治项目	设 计	何世英	专业负责人	何世英	审 核	任慧	专 业	建筑	工程编号	SG20260456	阶 段	施工图
图 名	B20	校 对	黄明	项目负责人	何世英	审 定	何敏	比 例	1 : 1 0 0	图 号	JZ-09-20	日 期	2026年4月

会签专业	签 名	日 期	会签专业	签 名	日 期
道路	—		交通	—	
桥梁	—		电气	—	
排水	—		绿化	—	

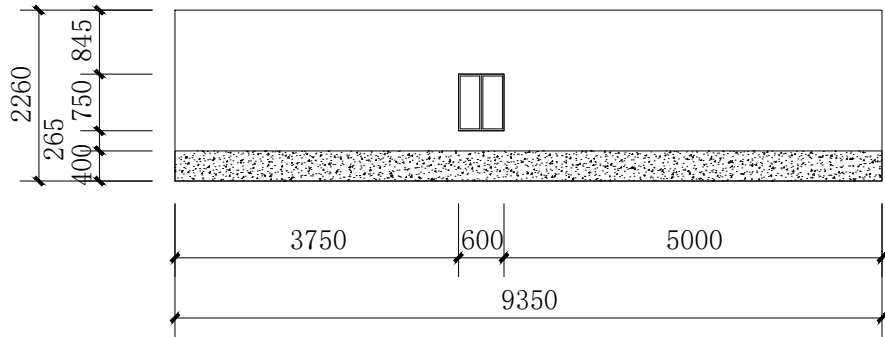

B21# A立面图 1:100

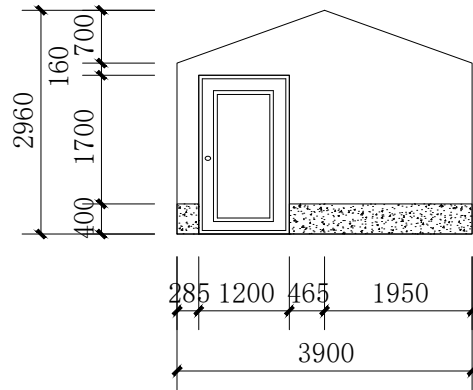

B21# B立面图 1:100

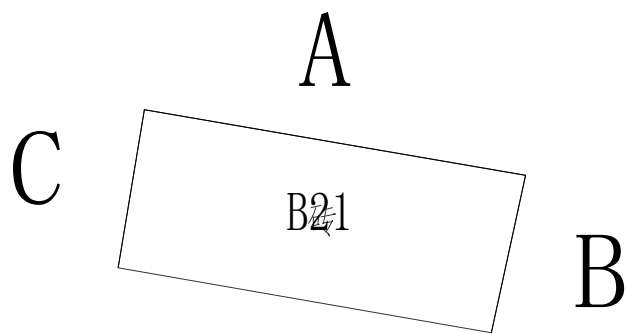

B21# 平面图

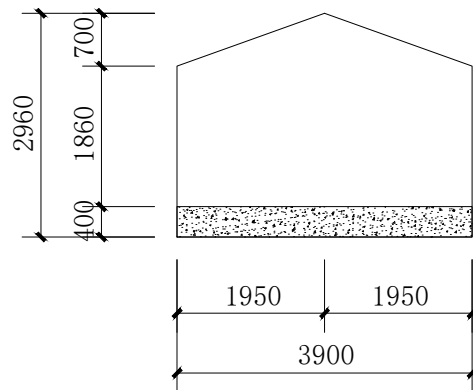

B21# C立面图 1:100

图例

	白色墙漆
	灰色墙漆
	不可刷面

注：本栋为农具房。



国昇设计有限责任公司  
Guosheng Design Co., Ltd.

工程名称	武江区什石园村 乡村振兴和人居环境整治项目	设 计	何光兴	专业负责人	何光兴	审 核	任慧	专 业	建筑	工程编号	SG20260456	阶 段	施工图
图 名	B21	校 对	黄明	项目负责人	何光兴	审 定	任慧	比 例	1 : 1 0 0	图 号	JZ-09-21	日 期	2026年4月

会签专业	签 名	日 期	会签专业	签 名	日 期
道路	—		交通	—	
桥梁	—		电气	—	
排水	—		绿化	—	

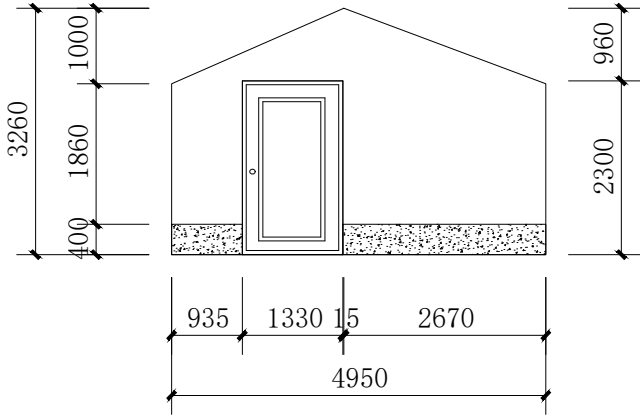

B22# A立面图 1:100

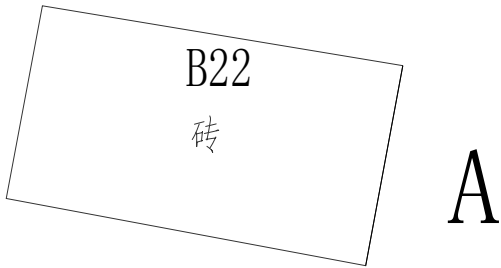

B22# 平面图

注：本栋为农具房。

图 例	
	白色墙漆
	灰色墙漆
	不可刷面

国昇设计有限责任公司 Guosheng Design Co., Ltd.	工程名称	武江区什石园村 乡村振兴和人居环境整治项目	设 计	何光兴	专业负责人	何光兴	审 核	任慧	专 业	建筑	工程编号	SG20260456	阶 段	施工图
	图 名	B22	校 对	黄明	项目负责人	何光兴	审 定	任慧	比 例	1 : 1 0 0	图 号	JZ-09-22	日 期	2026年4月

会签专业		签 名	日 期	会签专业	签 名	日 期
道路	—	—	—	交通	—	—
	—	—	—	电气	—	—
	—	—	—	绿化	—	—
	—	—	—			

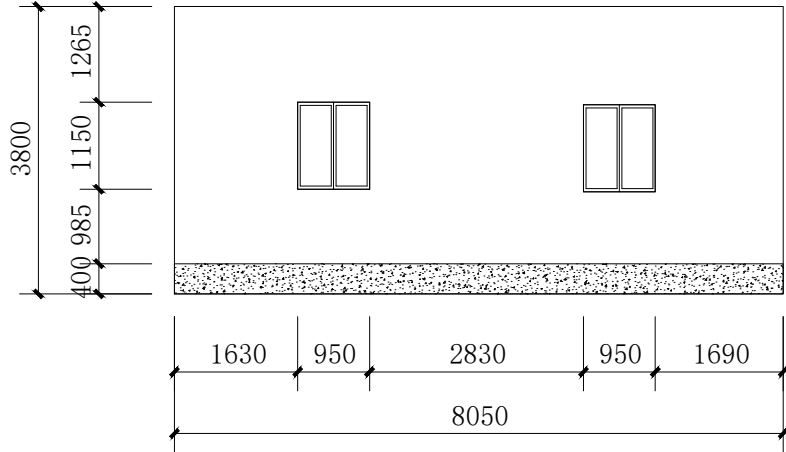

B23# A立面图 1:100

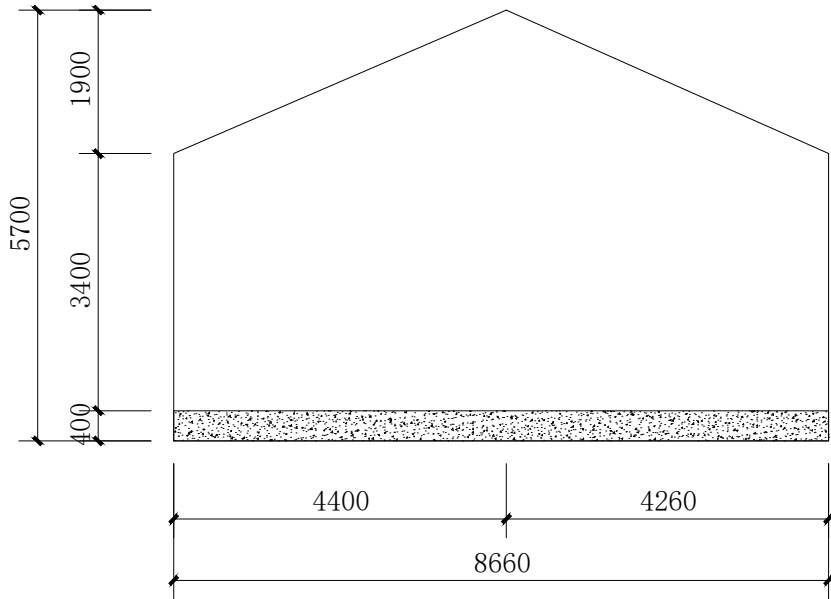

B23# C立面图 1:100

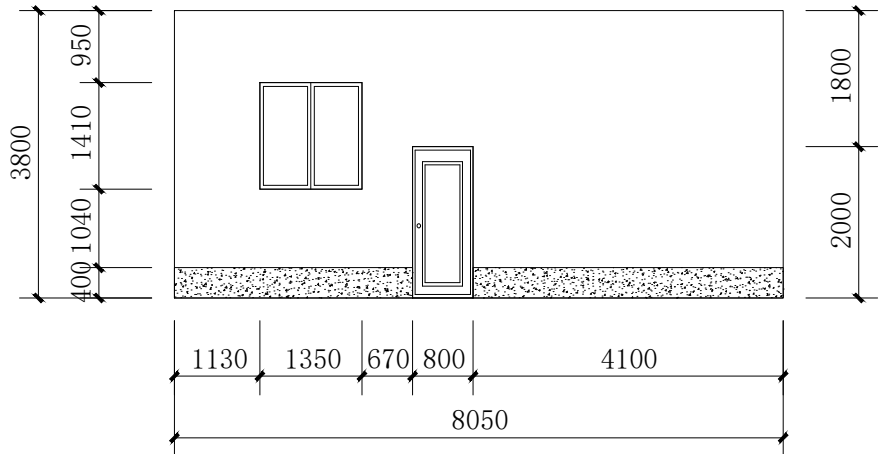

B23# B立面图 1:100

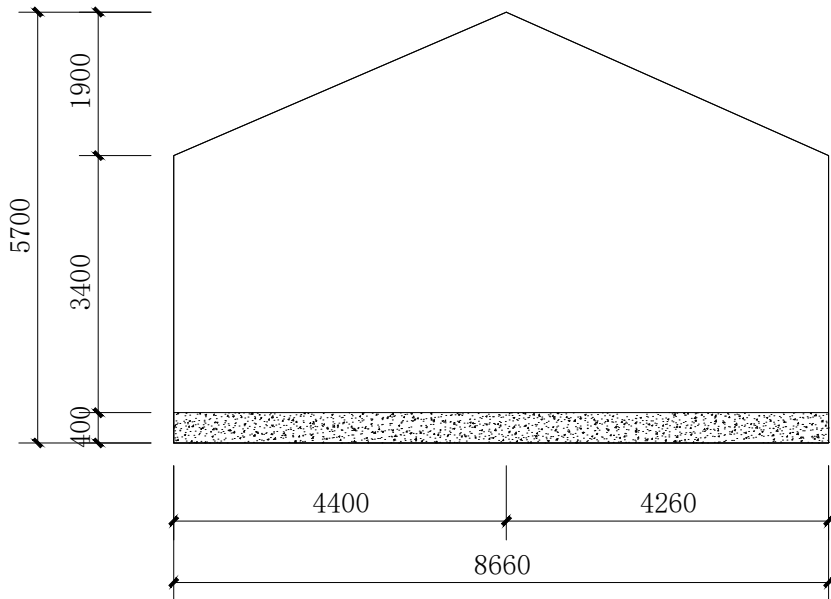

B23# D立面图 1:100

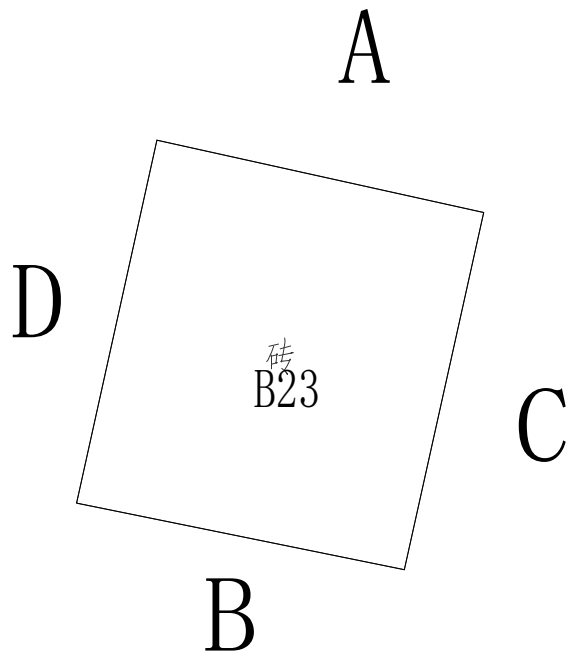

B23# 平面图

图 例	
	白色墙漆
	灰色墙漆
	不可刷面

注：本栋为农具房。

国昇设计有限责任公司 Guosheng Design Co., Ltd.	工程名称	武江区什石园村 乡村振兴和人居环境整治项目	设 计	何光东	专业负责人	李伟	审 核	任慧	专 业	建筑	工程编号	SG20260456	阶 段	施工图
	图 名	A23	校 对	李伟	项目负责人	李伟	审 定	李伟	比 例	1 : 1 0 0	图 号	JZ-09-23	日 期	2026年4月

会签专业	签 名	日 期	会签专业	签 名	日 期
道路	—		交通	—	
桥梁	—		电气	—	
排水	—		绿化	—	

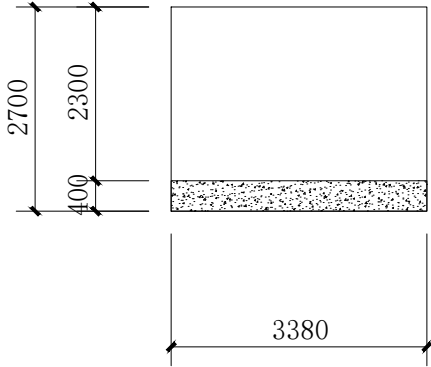

B24# A立面图 1:100

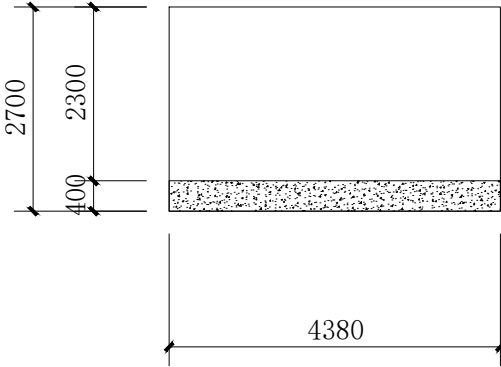

B24# C立面图 1:100

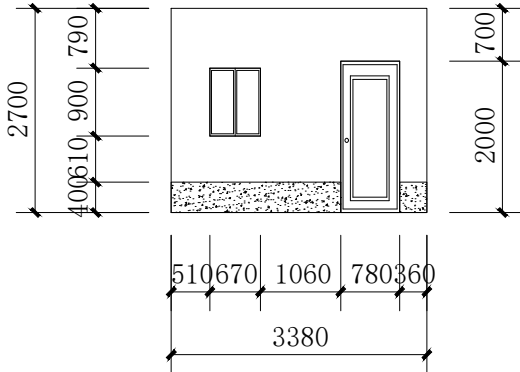

B24# B立面图 1:100

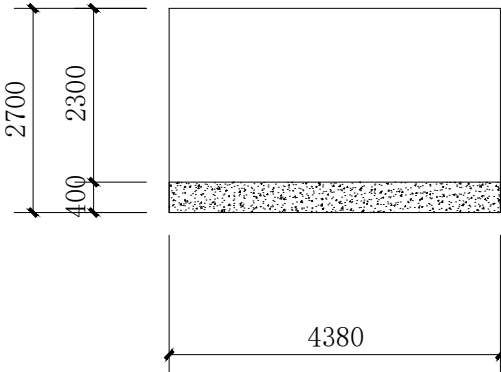

B24# D立面图 1:100

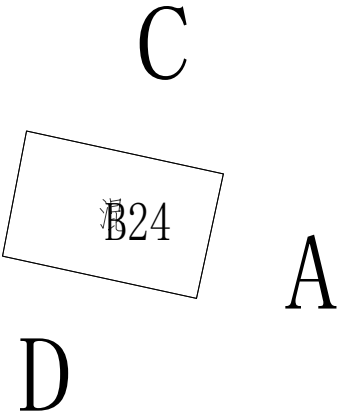

B24# 平面图

注：本栋为农具房。

图 例	
	白色墙漆
	灰色墙漆
	不可刷面



国昇设计有限责任公司  
Guosheng Design Co., Ltd.

工程名称	武江区什石园村 乡村振兴和人居环境整治项目	设 计	何光东	专业负责人	何光东	审 核	任慧	专 业	建筑	工程编号	SG20260456	阶 段	施工图
图 名	B24	校 对	黄明	项目负责人	何光东	审 定	任慧	比 例	1 : 1 0 0	图 号	JZ-09-24	日 期	2026年4月



会签专业	签 名	日 期	会签专业	签 名	日 期
道路	—		交通	—	
桥梁	—		电气	—	
排水	—		绿化	—	

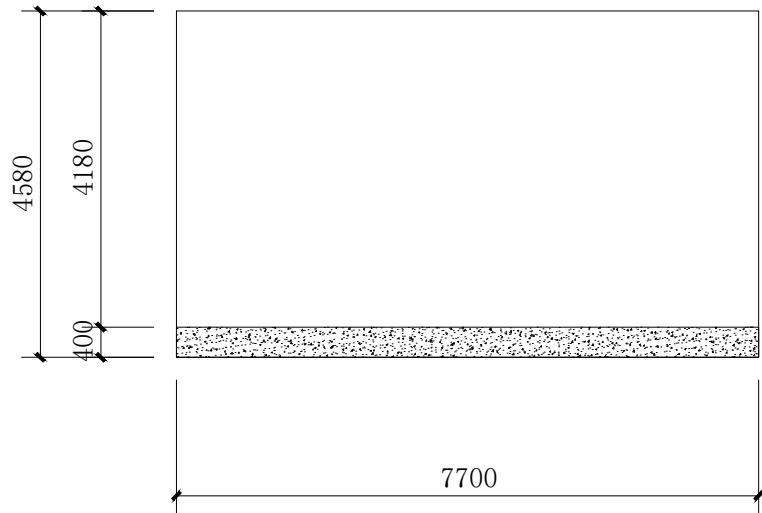

B25# A立面图 1:100

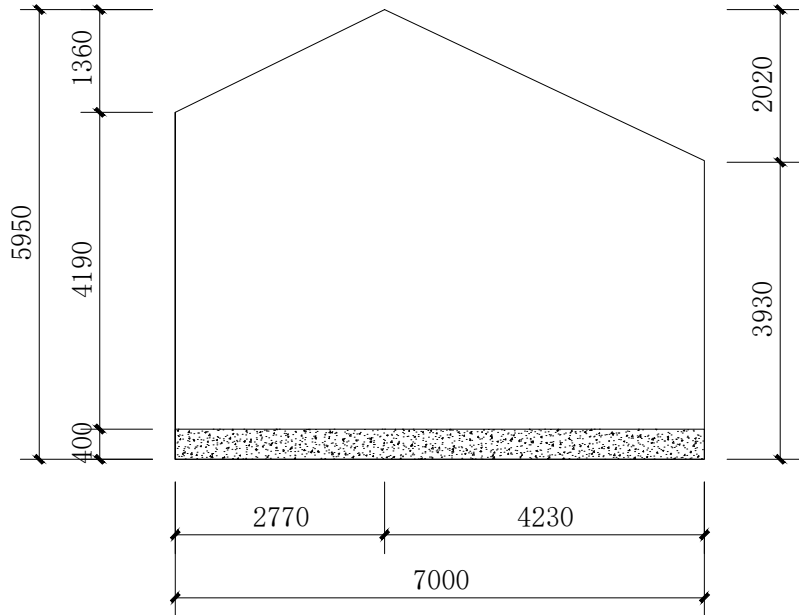

B25# B立面图 1:100

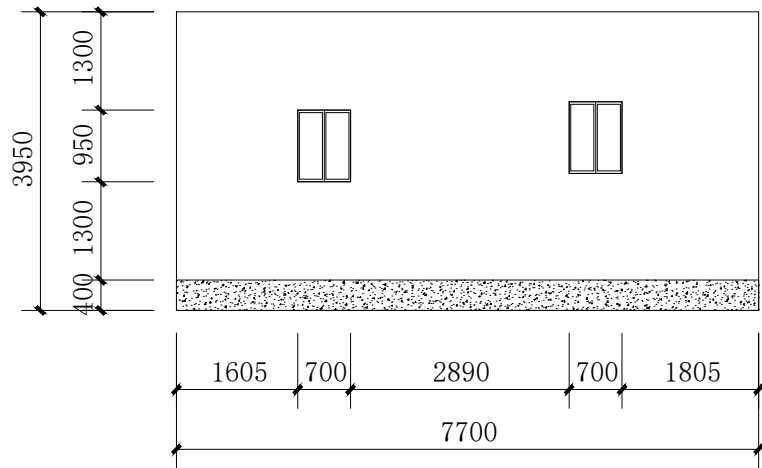

B25# C立面图 1:100

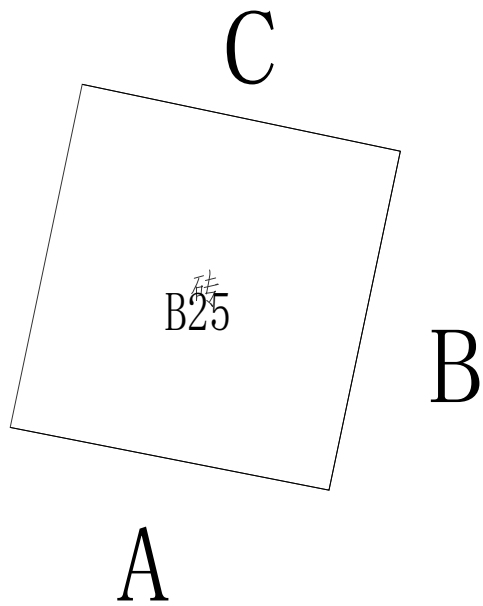

B25# 平面图

图例

	白色墙漆
	灰色墙漆
	不可刷面

注：本栋为农具房。



国昇设计有限责任公司  
Guosheng Design Co., Ltd.

工程名称	武江区什石园村 乡村振兴和人居环境整治项目	设 计	何世兴	专业负责人	何世兴	审 核	任慧	专 业	建筑	工程编号	SG20260456	阶 段	施工图
图 名	B25	校 对	黄明	项目负责人	何世兴	审 定	任慧	比 例	1 : 1 0 0	图 号	JZ-09-25	日 期	2026年4月

会签专业		签 名	日 期	会签专业		签 名	日 期
道路	—	—	—	交通	—	—	—
	—	—	—		电气	—	—
	—	—	—		绿化	—	—



图 例	
	白色墙漆
	灰色墙漆
	不可刷面

注：本栋为农具房。

	工程名称	武江区什石园村 乡村振兴和人居环境整治项目	设 计	何元东	专业负责人	陈伟	审 核	任慧	专 业	建筑	工程编号	SG20260456	阶 段	施工图
	图 名	B26	校 对	陈伟	项目负责人	陈伟	审 定	陈伟	比 例	1 : 1 0 0	图 号	JZ-09-26	日 期	2026年4月

会签专业		签 名	日 期	会签专业		签 名	日 期
道路	道路	—		交通	交通	—	
	桥梁	—			电气	—	
	排水	—			绿化	—	

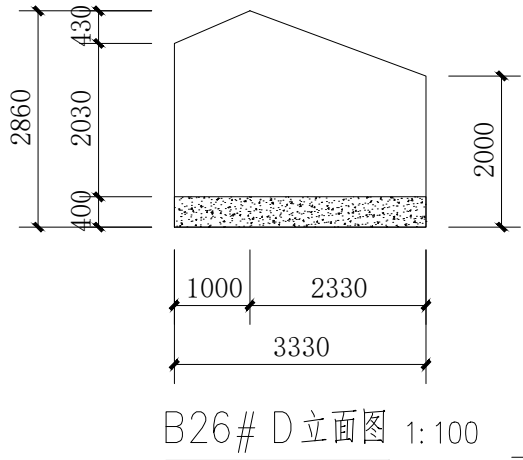
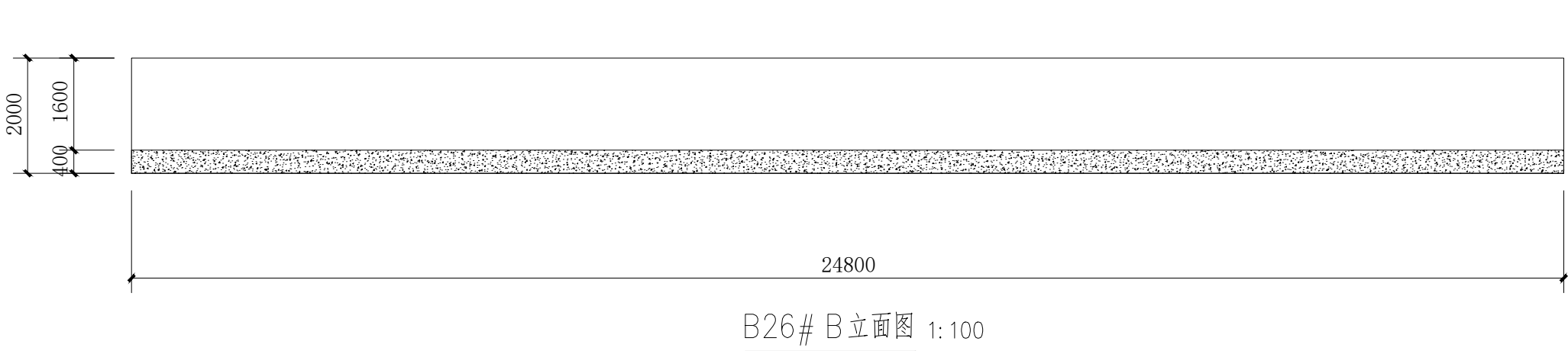
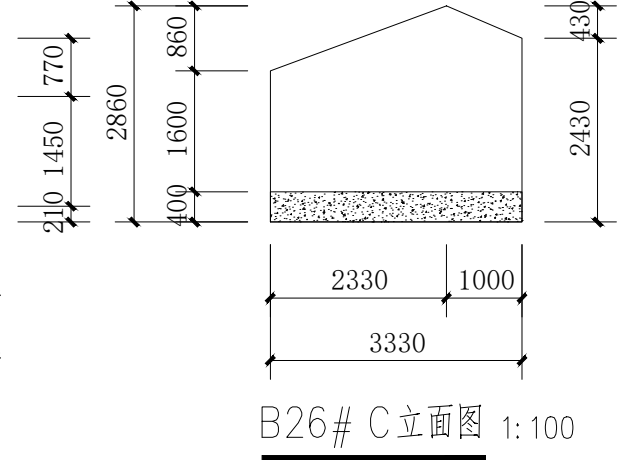
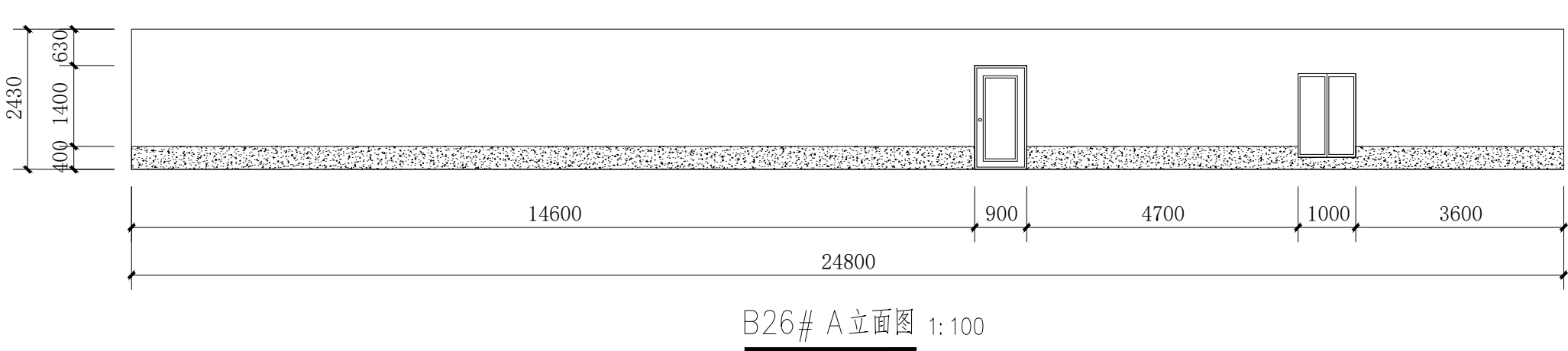
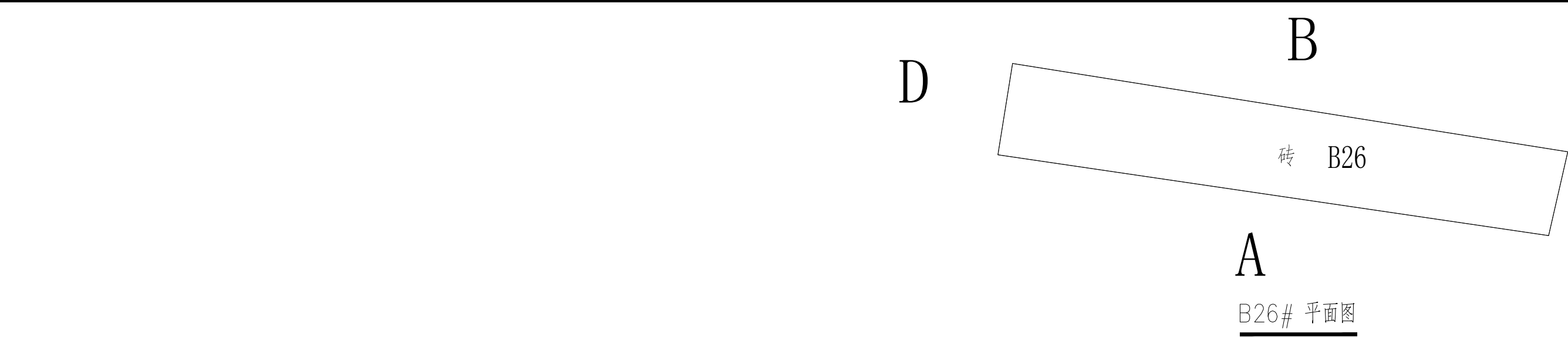
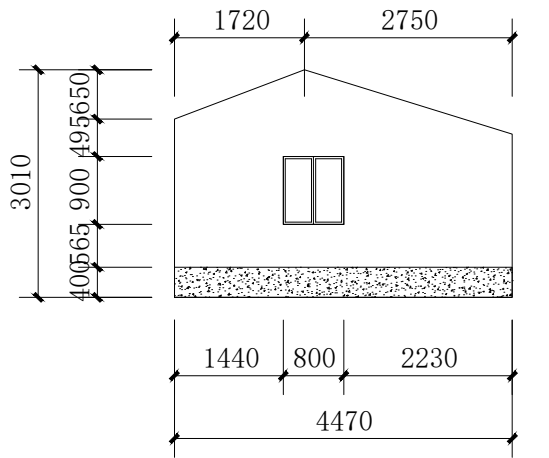

B27# A立面图 1:100

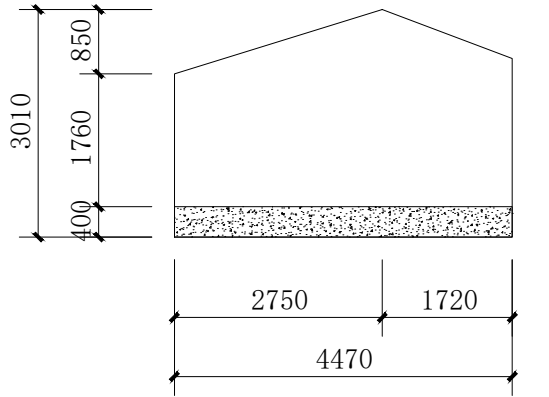

B27# B立面图 1:100

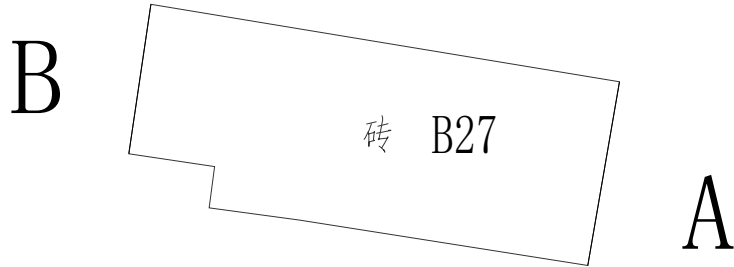

B27# 平面图

注：本栋为农具房。

图 例	
	白色墙漆
	灰色墙漆
	不可刷面

工程名称	武江区什石园村 乡村振兴和人居环境整治项目	设 计	何凡东	专业负责人	何凡东	审 核	任慧	专 业	建筑	工程编号	SG20260456	阶 段	施工图
图 名	B27	校 对	何凡东	项目负责人	何凡东	审 定	任慧	比 例	1 : 1 0 0	图 号	JZ-09-27	日 期	2026年4月

会签专业		签 名	日 期	会签专业	签 名	日 期
道路	—	—	—	交通	—	—
	桥梁	—	—	电气	—	—
	排水	—	—	绿化	—	—

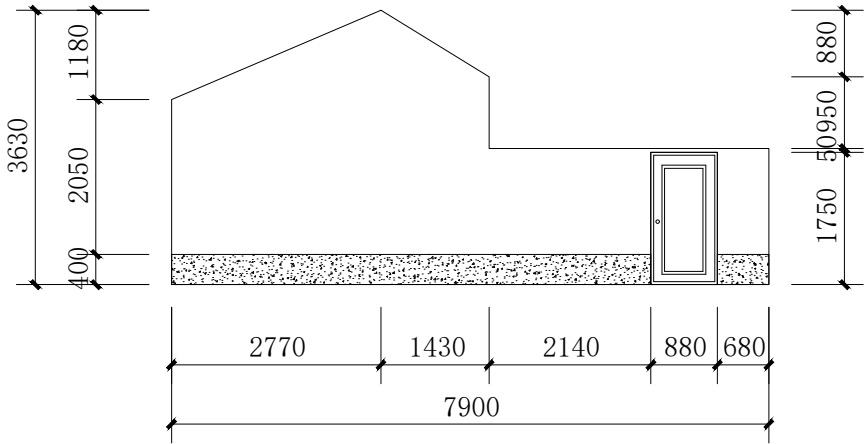

B28# A立面图 1: 100

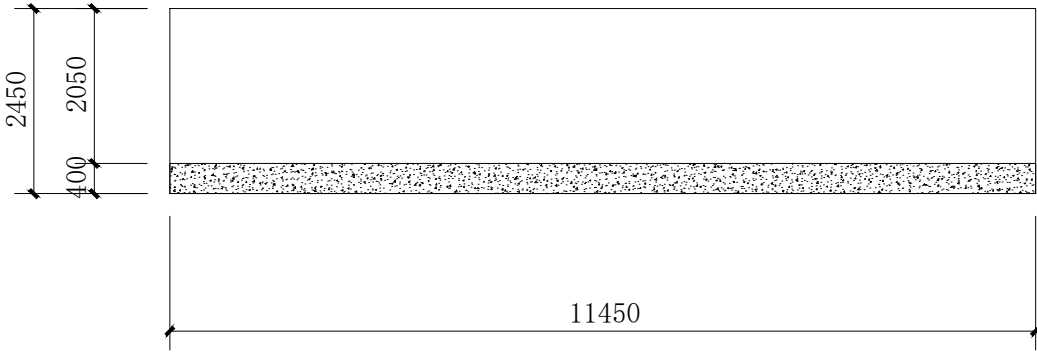

B28# C立面图 1: 100

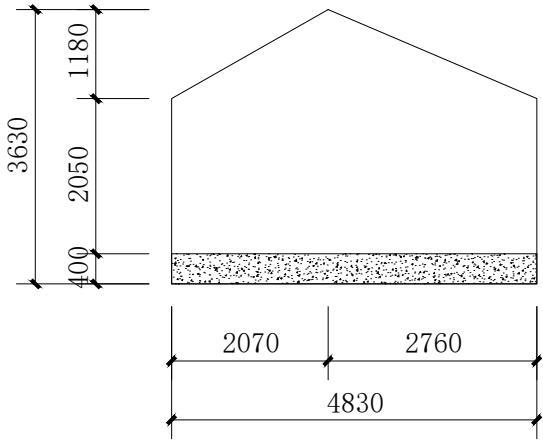

B28# B立面图 1: 100

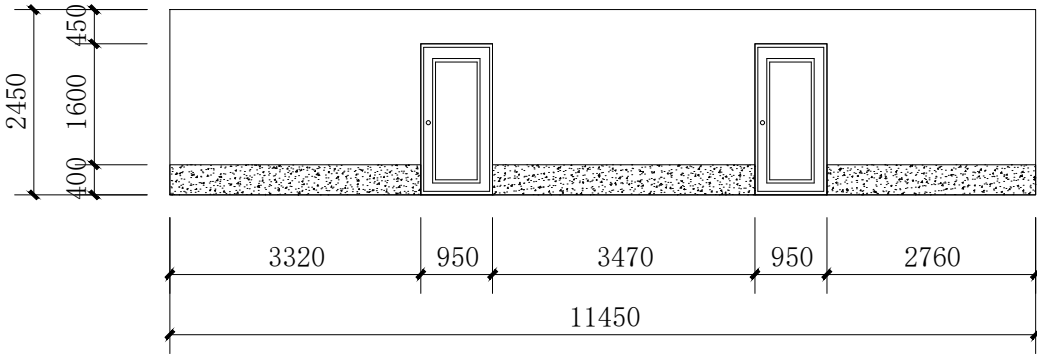

B28# D立面图 1: 100

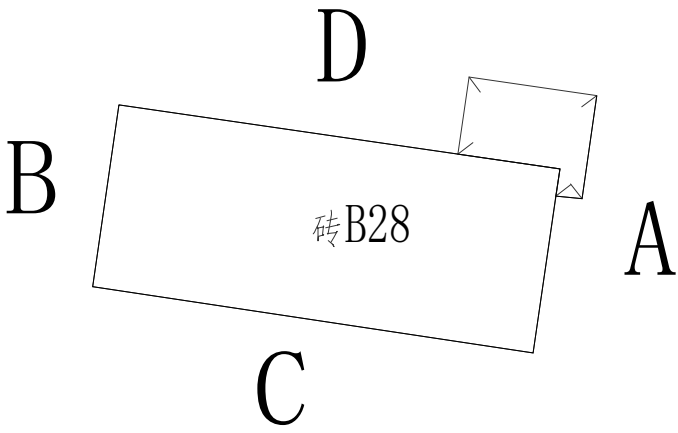

B28# 平面图

注：本栋为农具房。

图 例	
	白色墙漆
	灰色墙漆
	不可刷面



国昇设计有限责任公司  
Guosheng Design Co., Ltd.

工程名称	武江区什石园村 乡村振兴和人居环境整治项目	设 计	何世东	专业负责人	何世东	审 核	任慧	专 业	建筑	工程编号	SG20260456	阶 段	施工图
图 名	B28	校 对	何世东	项目负责人	何世东	审 定	任慧	比 例	1 : 1 0 0	图 号	JZ-09-28	日 期	2026年4月

会签专业		签 名	日 期	会签专业	签 名	日 期
道路	—	—	—	交通	—	—
	—	—	—	电气	—	—
	—	—	—	绿化	—	—

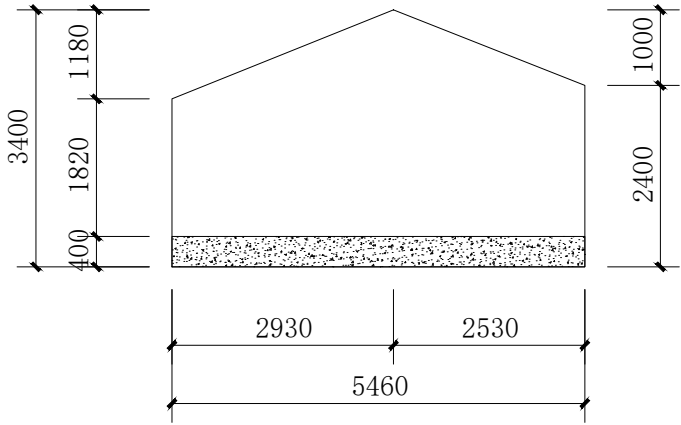

B29# A立面图 1:100

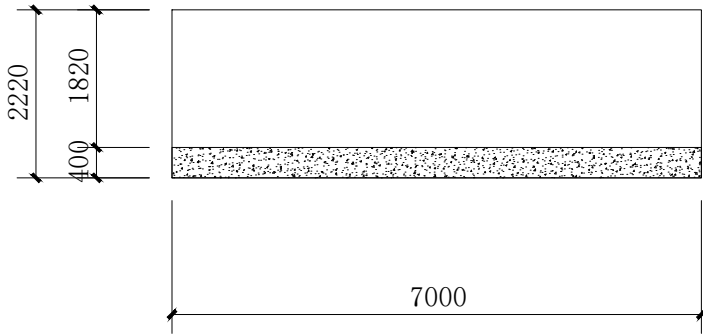

B29# C立面图 1:100

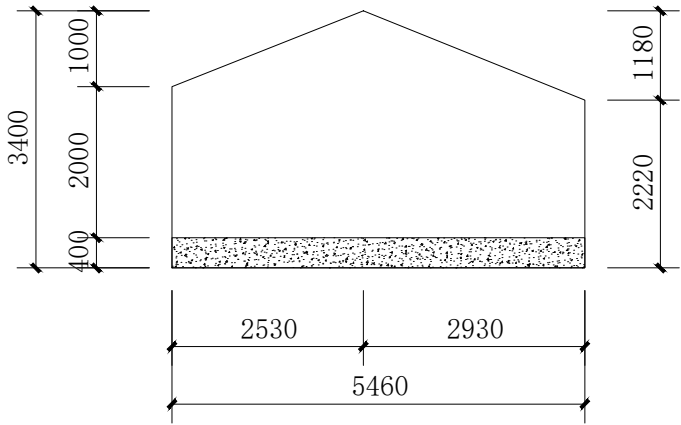

B29# B立面图 1:100

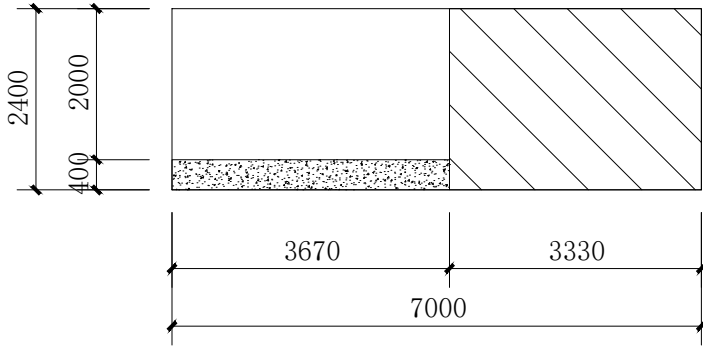

B29# D立面图 1:100

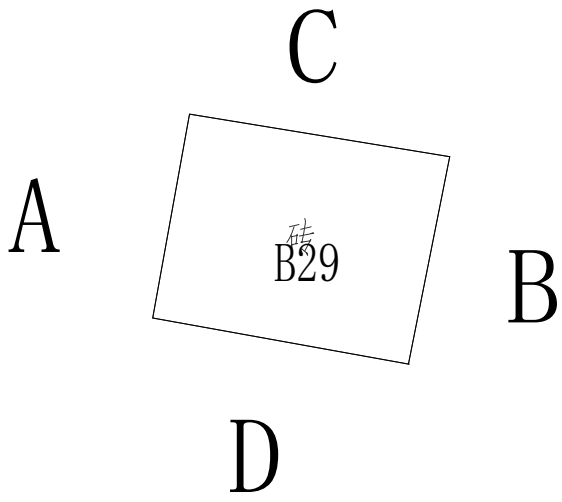

B29# 平面图

注：本栋为农具房。

图 例	
	白色墙漆
	灰色墙漆
	不可刷面



国昇设计有限责任公司  
Guosheng Design Co., Ltd.

工程名称	武江区什石园村 乡村振兴和人居环境整治项目	设 计	何光	专业负责人	何光	审 核	任慧	专 业	建筑	工程编号	SG20260456	阶 段	施工图
图 名	B29	校 对	何光	项目负责人	何光	审 定	任慧	比 例	1 : 1 0 0	图 号	JZ-09-29	日 期	2026年4月

会签专业	签 名	日 期	会签专业	签 名	日 期
道路	—		交通	—	
桥梁	—		电气	—	
排水	—		绿化	—	

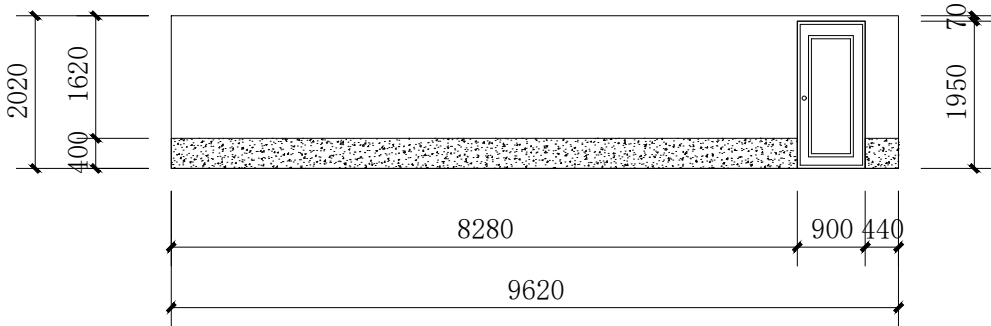

B30# A立面图 1:100



B30# 平面图

注：本栋为农具房。

图 例	
	白色墙漆
	灰色墙漆
	不可刷面

工程名称	武江区什石园村 乡村振兴和人居环境整治项目	设 计	何元兴	专业负责人	李瑞	审 核	任慧	专 业	建筑	工程编号	SG20260456	阶 段	施工图
图 名	B30	校 对	李瑞	项目负责人	李瑞	审 定	任慧	比 例	1 : 1 0 0	图 号	JZ-09-30	日 期	2026年4月

会签专业	签 名	日 期	会签专业	签 名	日 期
道路	—		交通	—	
桥梁	—		电气	—	
排水	—		绿化	—	

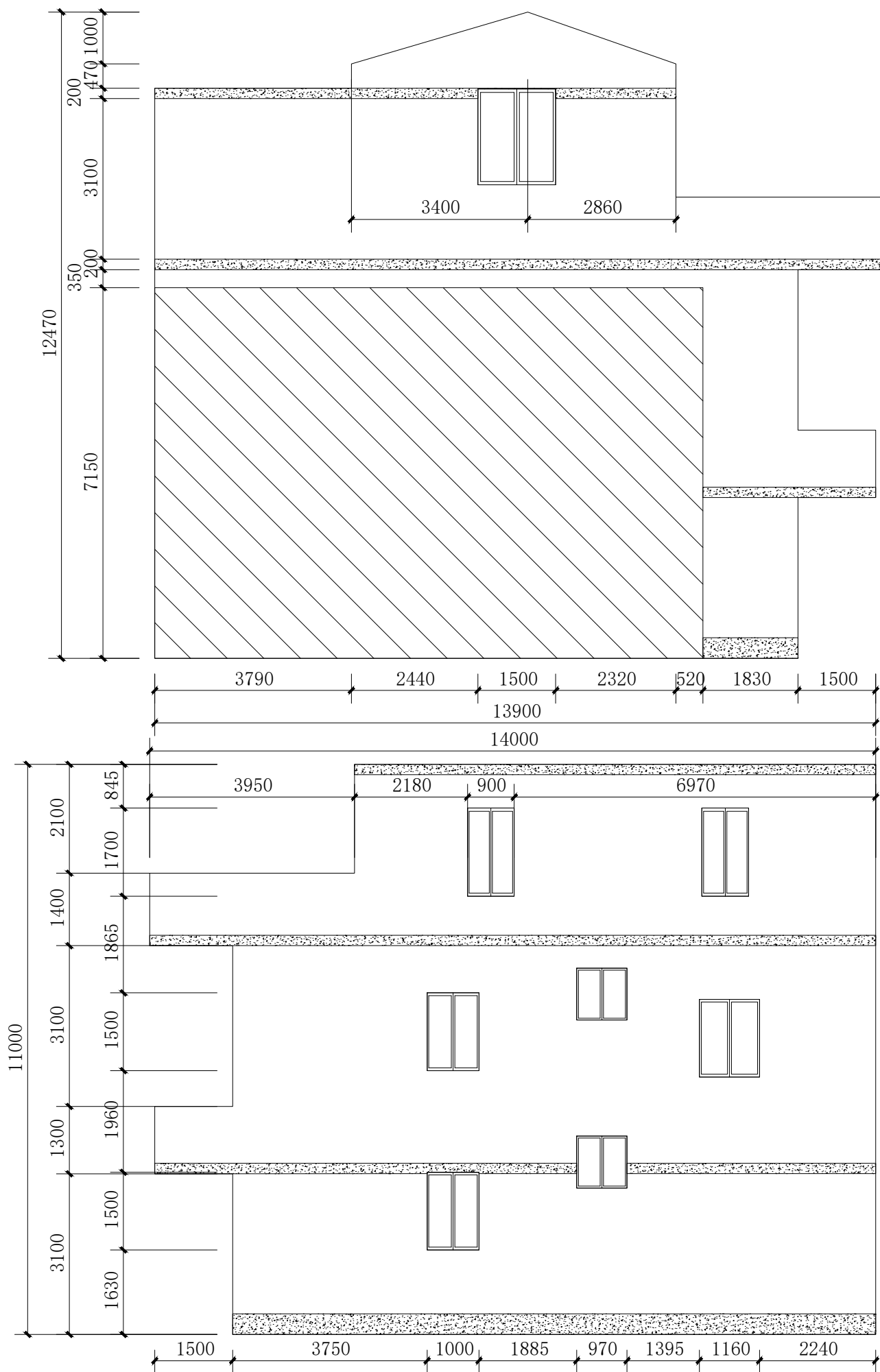

B31# A立面图 1:100

B31# B立面图 1:100

B31# C立面图 1:100

B31# 平面图

注：本栋为居民房。

图例

	白色墙漆
	灰色墙漆
	不可刷面



国昇设计有限责任公司  
Guosheng Design Co., Ltd.

工程名称	武江区什石园村 乡村振兴和人居环境整治项目	设 计	何世兴	专业负责人	陈明	审 核	任慧	专 业	建筑	工程编号	SG20260456	阶 段	施工图
图 名	B31	校 对	陈明	项目负责人	陈明	审 定	任慧	比 例	1:100	图 号	JZ-09-31	日 期	2026年4月

会签专业		签 名	日 期	会签专业	签 名	日 期
道路	道路	—		交通	—	
	桥梁	—		电气	—	
	排水	—		绿化	—	

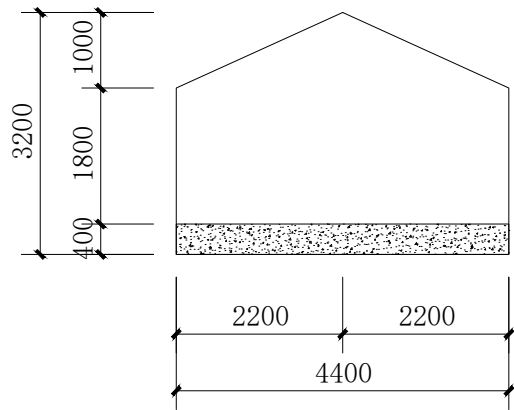

B32# A立面图 1:100

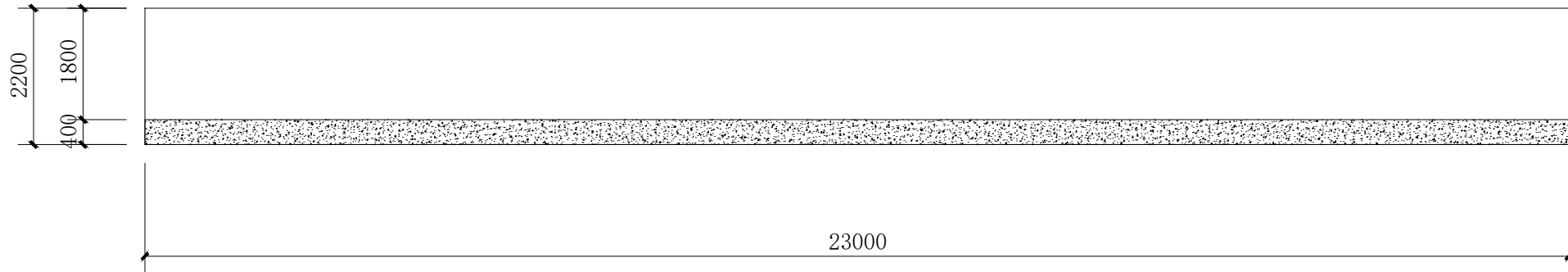

B32# C立面图 1:100

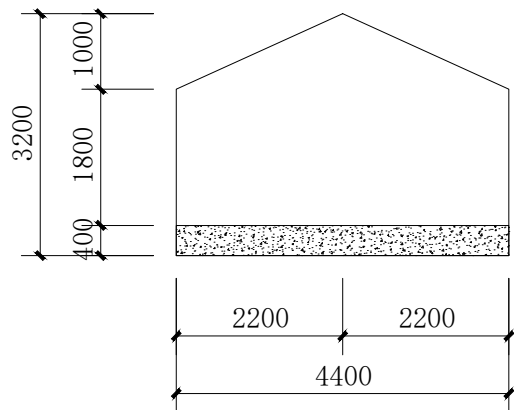

B32# B立面图 1:100

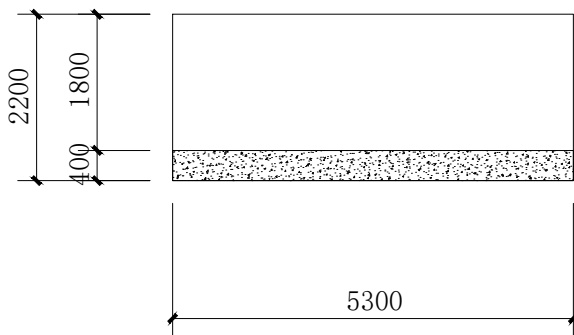

B32# D立面图 1:100

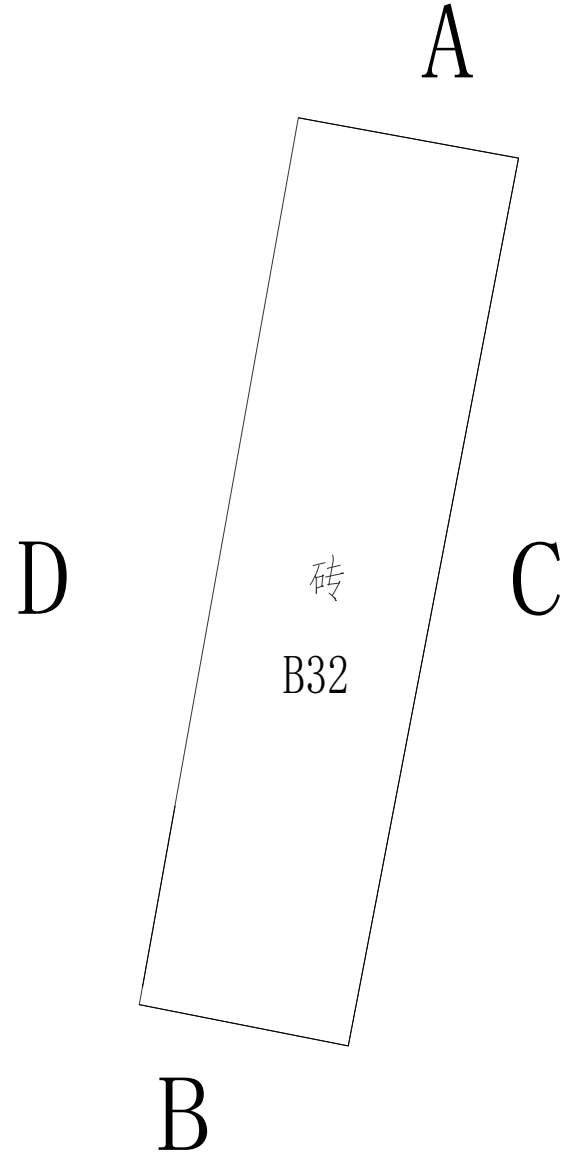

B32# 平面图

图例

	白色墙漆
	灰色墙漆
	不可刷面

注：本栋为农具房。



国昇设计有限责任公司  
Guosheng Design Co., Ltd.

工程名称	武江区什石园村 乡村振兴和人居环境整治项目	设 计	何世英	专业负责人	何世英	审 核	任慧	专 业	建筑	工程编号	SG20260456	阶 段	施工图
图 名	B32	校 对	何世英	项目负责人	何世英	审 定	何世英	比 例	1 : 1 0 0	图 号	JZ-09-32	日 期	2026年4月



会签专业	签 名	日 期	会签专业	签 名	日 期
道路	—		交通	—	
桥梁	—		电气	—	
排水	—		绿化	—	

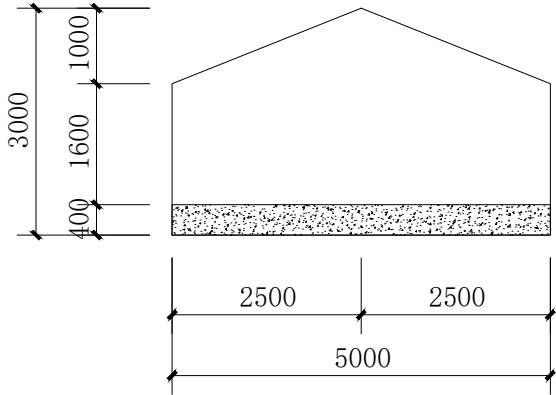

B33# A立面图 1:100

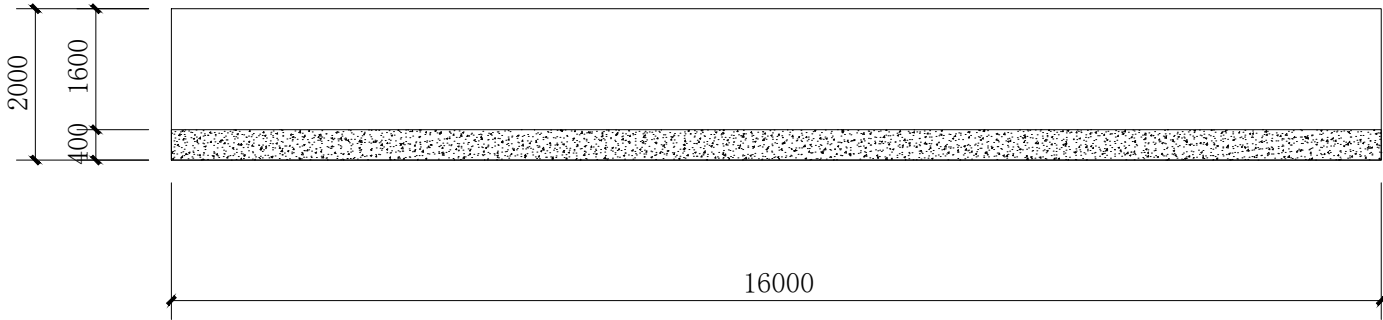

B33# C立面图 1:100

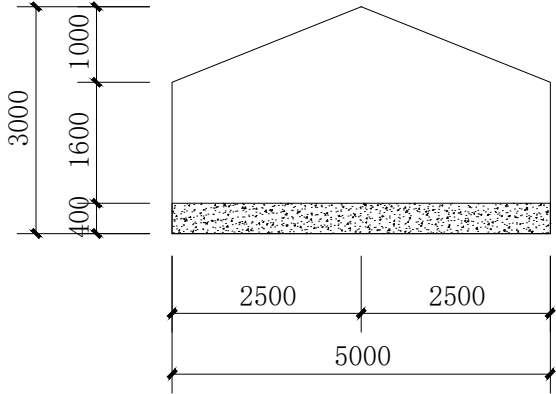

B33# B立面图 1:100

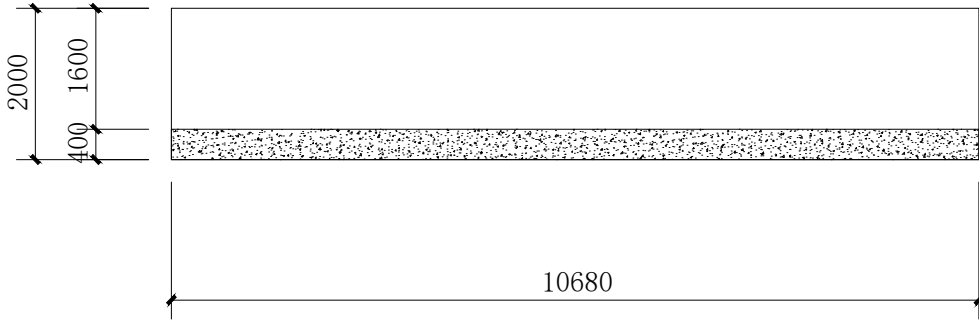

B33# D立面图 1:100

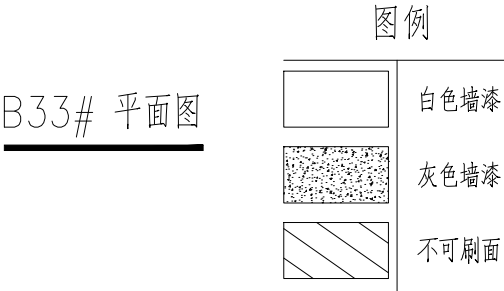
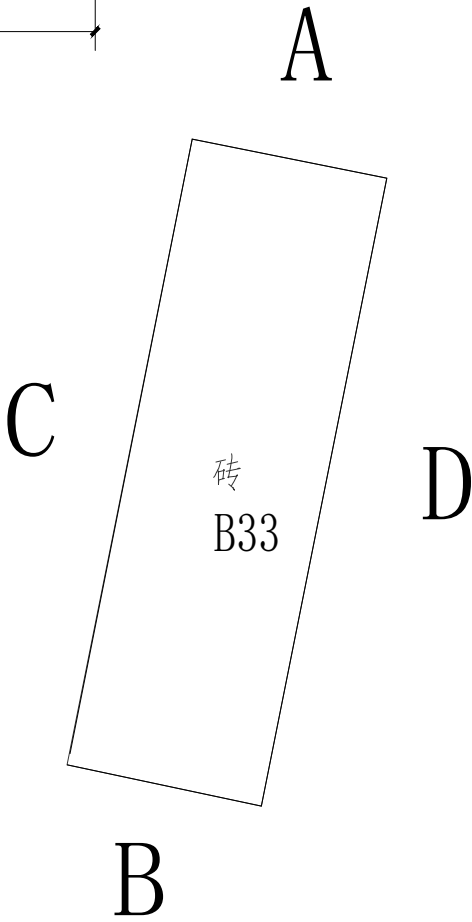

注：本栋为农具房。

国昇设计有限责任公司 Guosheng Design Co., Ltd.	工程名称	武江区什石园村 乡村振兴和人居环境整治项目	设 计	何凡东	专业负责人	陈伟	审 核	任慧	专 业	建筑	工程编号	SG20260456	阶 段	施工图
	图 名	B33	校 对	陈伟	项目负责人	陈伟	审 定	任慧	比 例	1 : 1 0 0	图 号	JZ-09-33	日 期	2026年4月

会签专业	签 名	日 期	会签专业	签 名	日 期
道路	—		交通	—	
桥梁	—		电气	—	
排水	—		绿化	—	

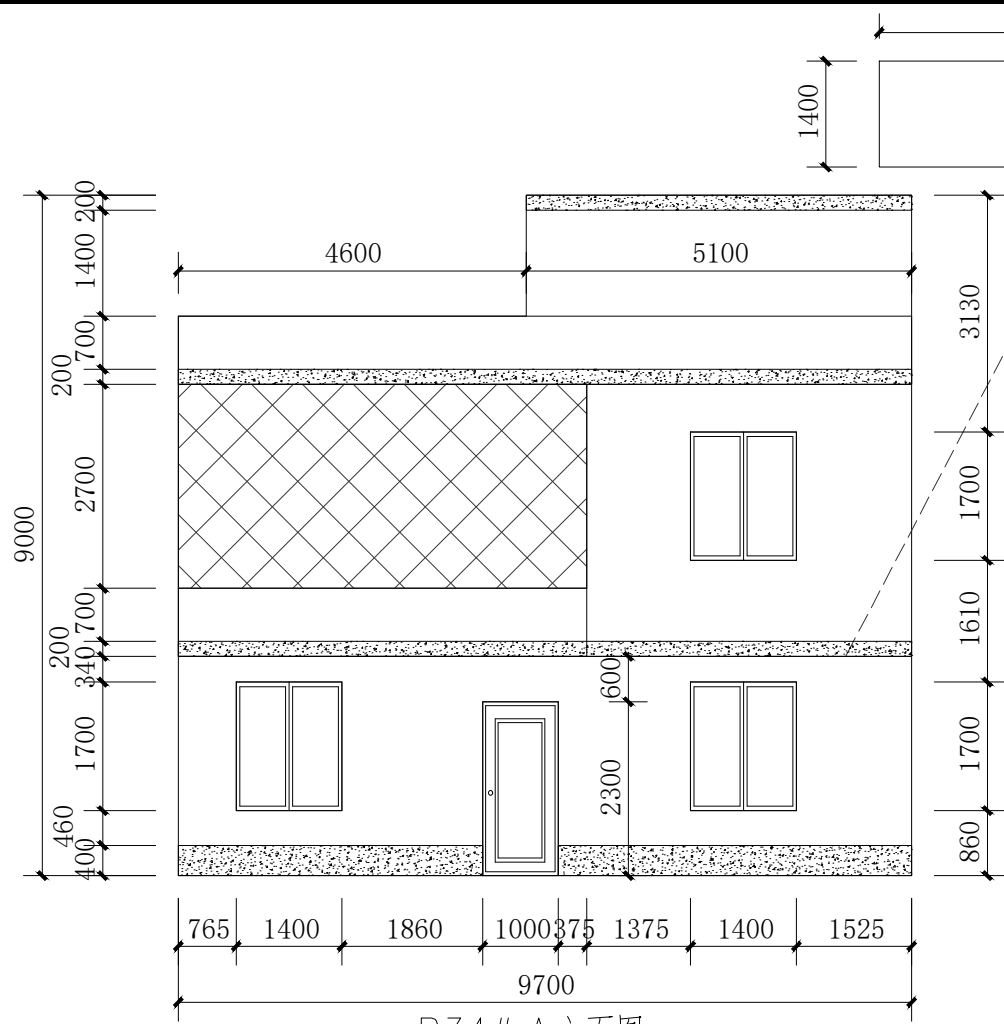

B34# A立面图 1:100

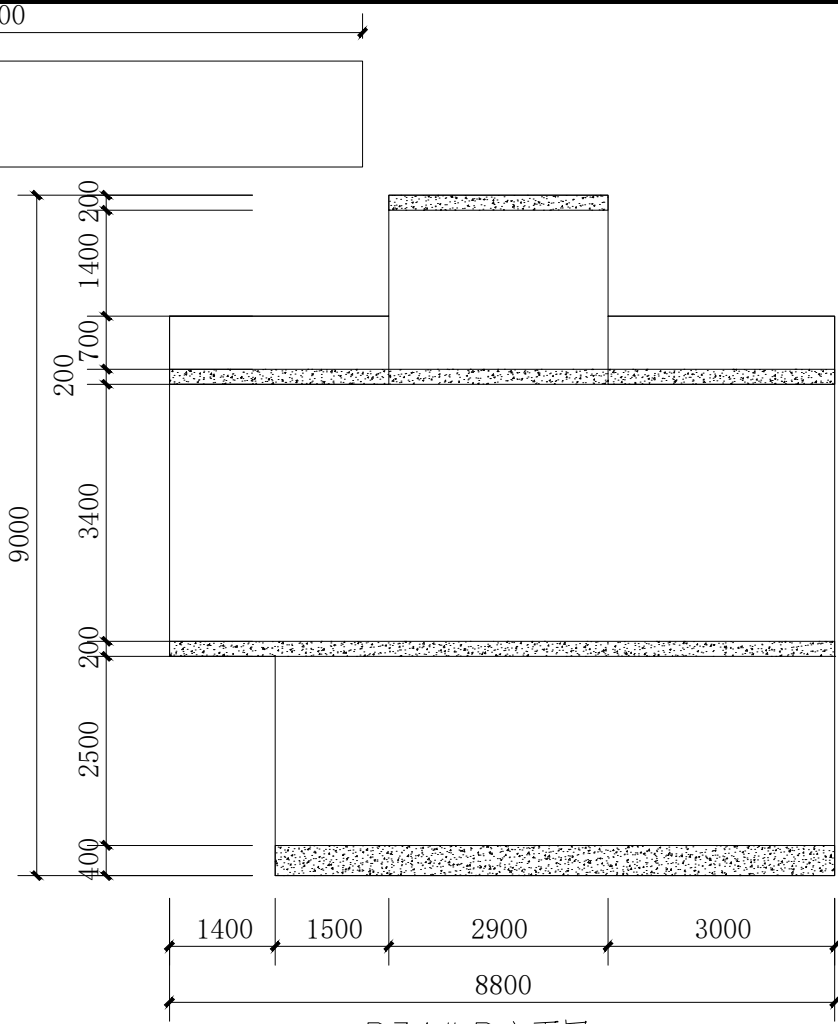

B34# B立面图 1:100

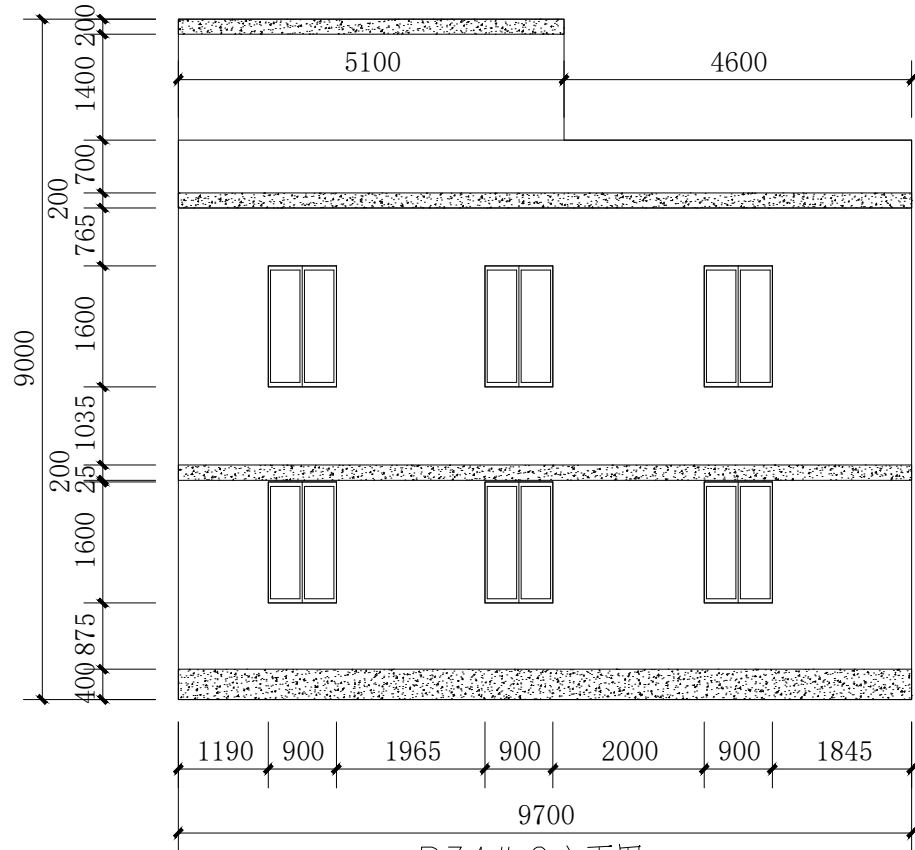

B34# C立面图 1:100

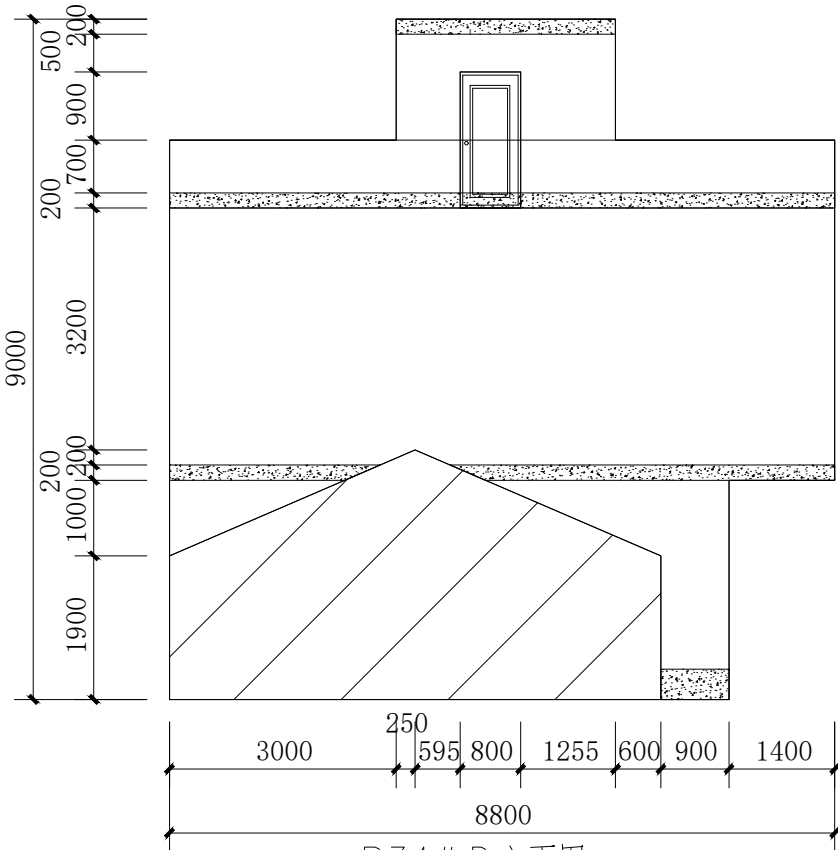

B34# D立面图 1:100

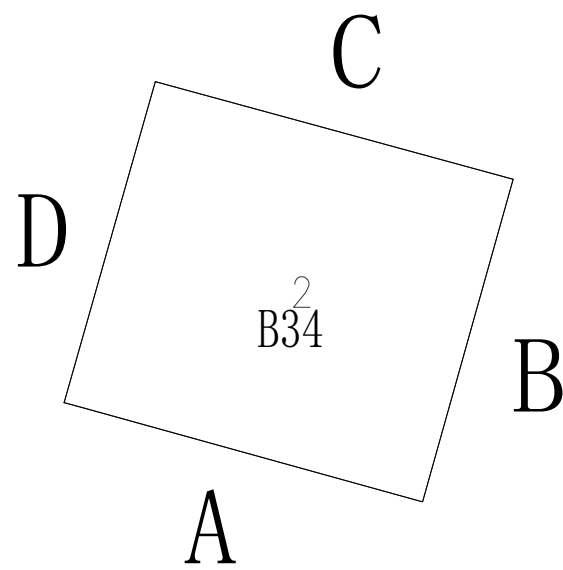

B34# 平面图

注：本栋为居民房。

图例	
	白色墙漆
	灰色墙漆
	不可刷面

国昇设计有限责任公司 Guosheng Design Co., Ltd.	工程名称	武江区什石园村 乡村振兴和人居环境整治项目	设 计	何光兴	专业负责人	张明浩	审 核	任慧	专 业	建筑	工程编号	SG20260456	阶 段	施工图
	图 名	B34	校 对	张明浩	项目负责人	陈伟	审 定	孙敏	比 例	1 : 1 0 0	图 号	JZ-09-34	日 期	2026年4月

日期		日期		日期		日期	
名称		名称		名称		名称	
专业		专业		专业		专业	
道路		桥梁		排水		交通	
—		—		—		—	
—		—		—		—	
—		—		—		—	

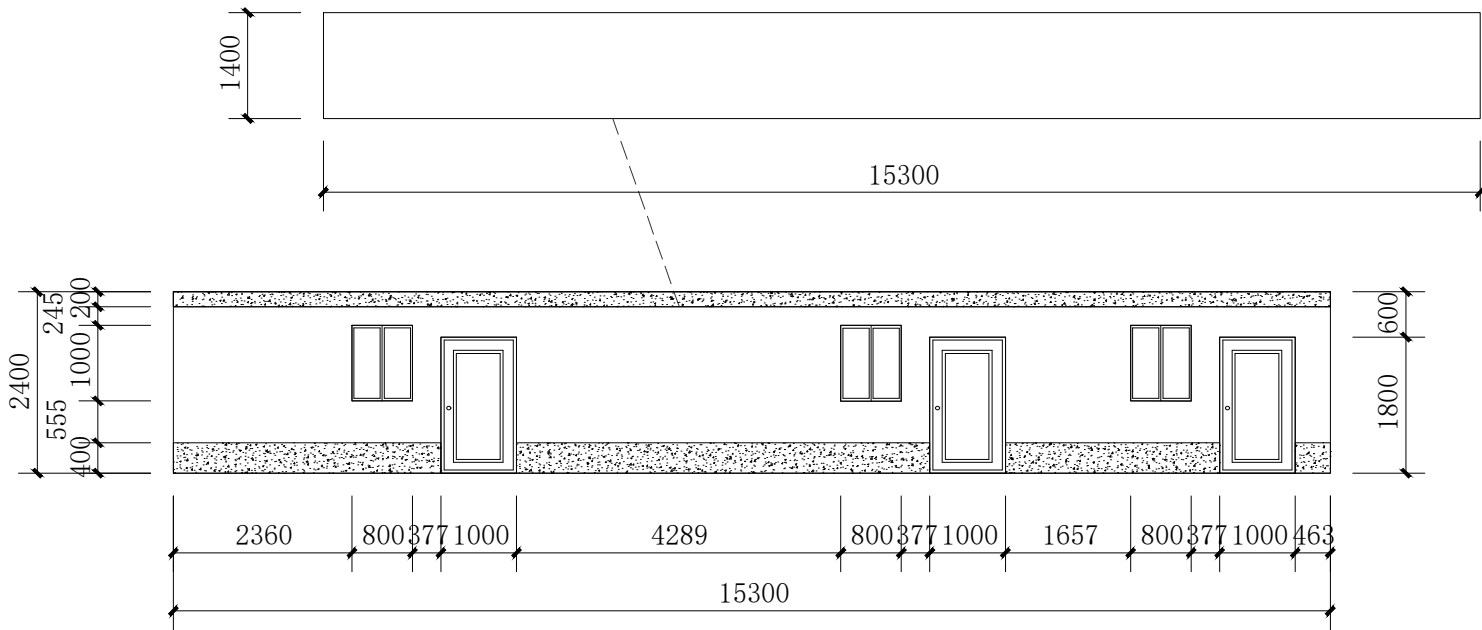

B35# A立面图 1:100

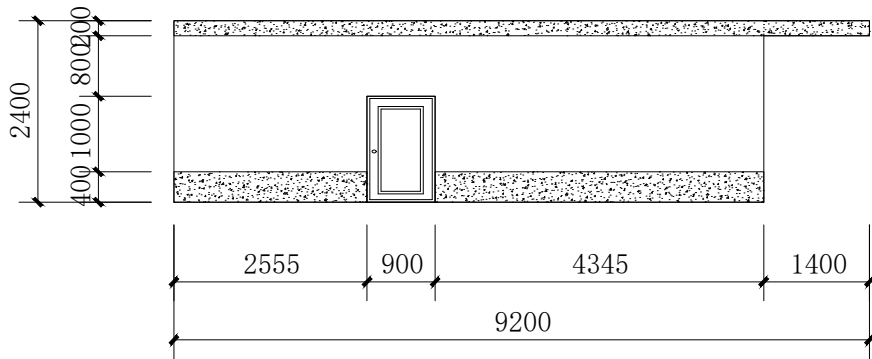

B35# C立面图 1:100

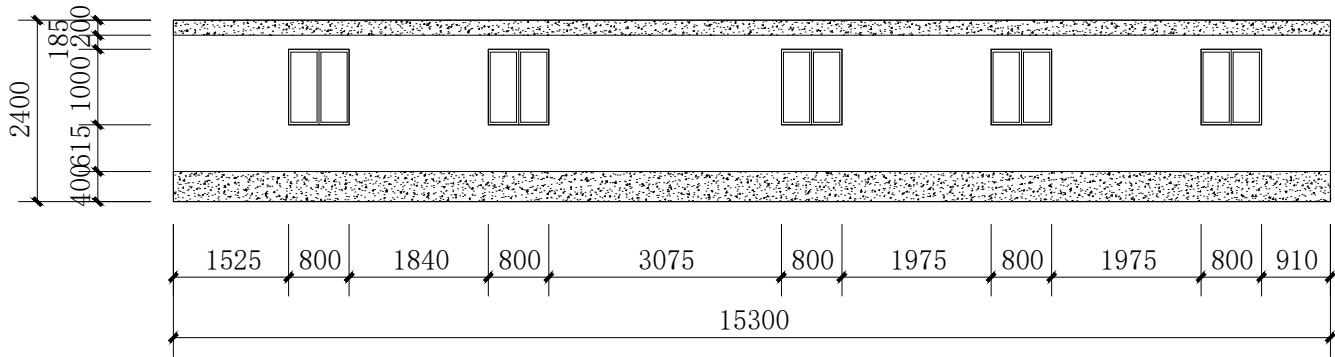

B35# B立面图 1:100

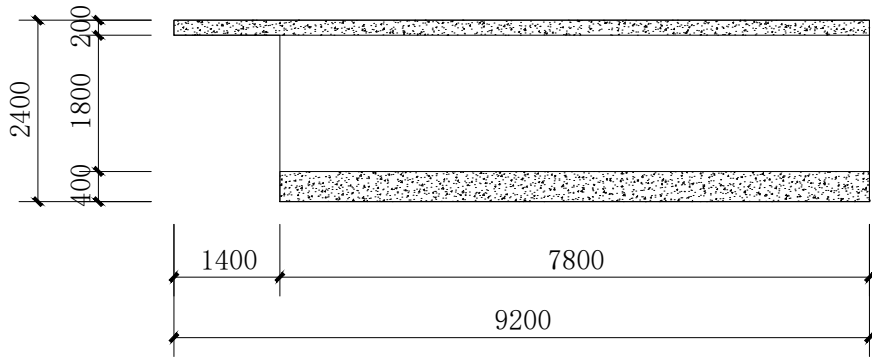

B35# D立面图 1:100

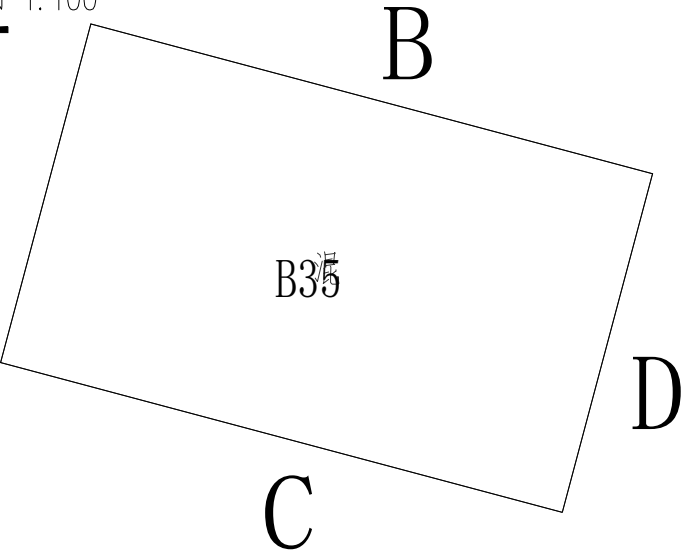

B35# 平面图

图例

	白色墙漆
	灰色墙漆
	不可刷面

注：本栋为农具房。



国昇设计有限责任公司  
Guosheng Design Co., Ltd.

工程名称	武江区什石园村 乡村振兴和人居环境整治项目	设计	何光	专业负责人	何光	审核	任慧	专业	建筑	工程编号	SG20260456	阶段	施工图
图名	B35	校对	何光	项目负责人	何光	审定	任慧	比例	1 : 100	图号	JZ-09-35	日期	2026年4月

会签专业	签 名	日 期	会签专业	签 名	日 期
道路	—		交通	—	
桥梁	—		电气	—	
排水	—		绿化	—	

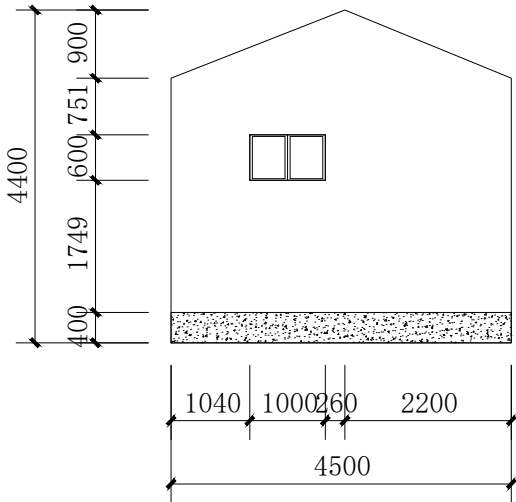

B36# A立面图 1:100

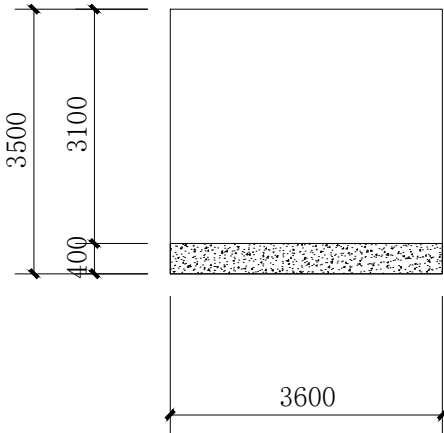

B36# B立面图 1:100

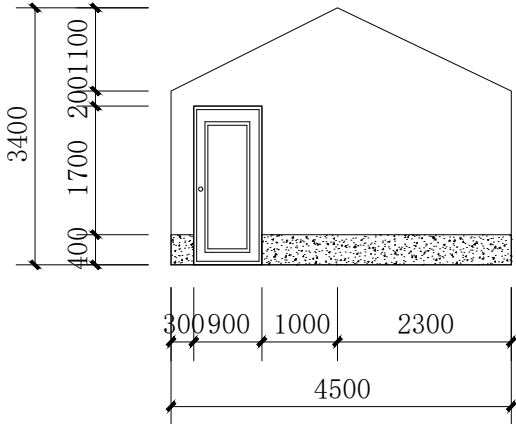

B36# C立面图 1:100

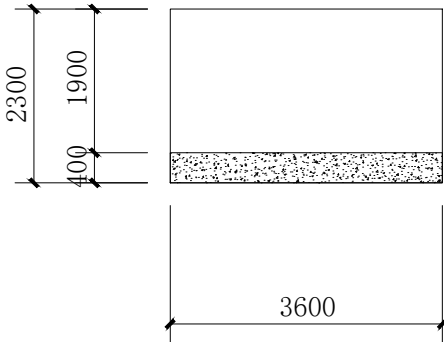

B36# D立面图 1:100

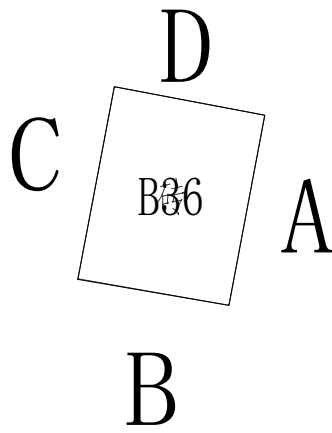

B36# 平面图

注：本栋为农具房。

图例

	白色墙漆
	灰色墙漆
	不可刷面



国昇设计有限责任公司  
Guosheng Design Co., Ltd.

工程名称	武江区什石园村 乡村振兴和人居环境整治项目	设 计	何世英	专业负责人	何世英	审 核	任慧	专 业	建筑	工程编号	SG20260456	阶 段	施工图
图 名	B36	校 对	何世英	项目负责人	何世英	审 定	何世英	比 例	1 : 1 0 0	图 号	JZ-09-36	日 期	2026年4月

会签专业	签 名	日 期	会签专业	签 名	日 期
道路	—		交通	—	
桥梁	—		电气	—	
排水	—		绿化	—	

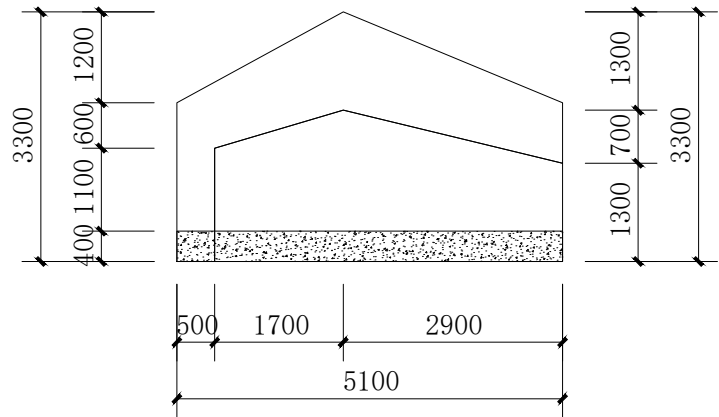

B37# A立面图 1:100

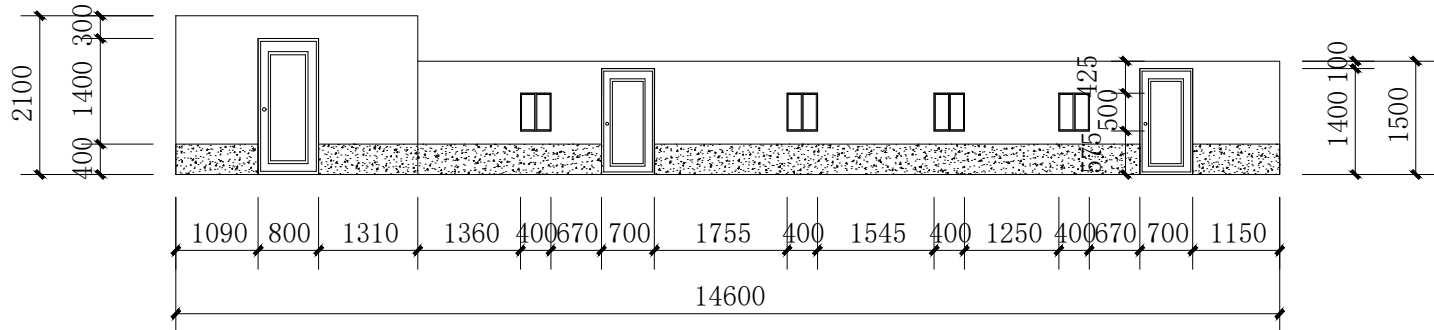

B37# B立面图 1:100

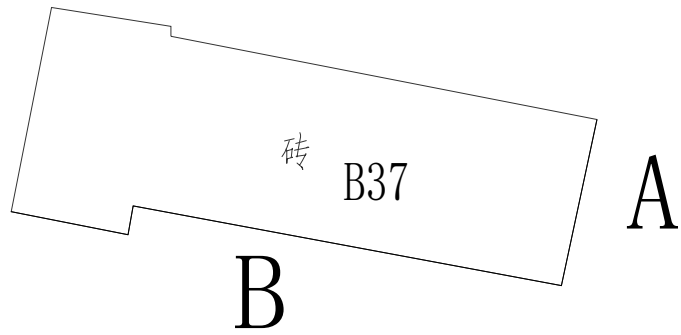

B37# 平面图

注：本栋为农具房。

图例

	白色墙漆
	灰色墙漆
	不可刷面



国昇设计有限责任公司  
Guosheng Design Co., Ltd.

工程名称	武江区什石园村 乡村振兴和人居环境整治项目	设 计	何光兴	专业负责人	何光兴	审 核	任慧	专 业	建筑	工程编号	SG20260456	阶 段	施工图
图 名	B37	校 对	何光兴	项目负责人	何光兴	审 定	任慧	比 例	1 : 1 0 0	图 号	JZ-09-37	日 期	2026年4月

会签专业		签 名	日 期	会签专业		签 名	日 期
道路	—			交通	—		
	—			电气	—		
	—			绿化	—		

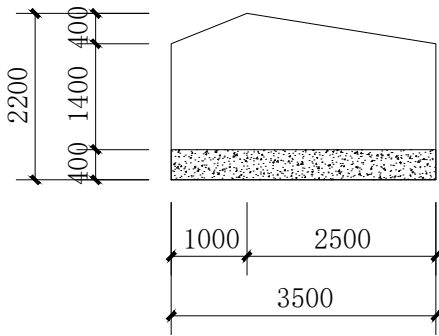

B38# A立面图 1:100

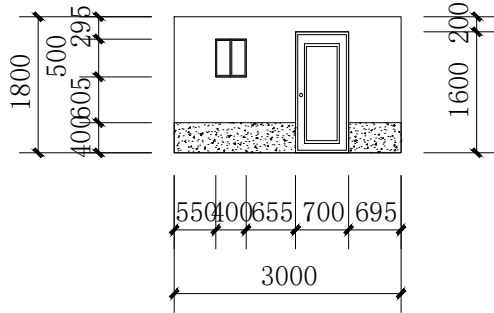

B38# B立面图 1:100

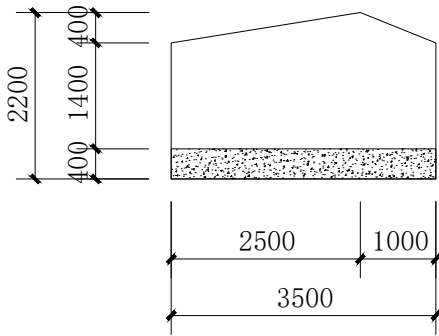

B38# C立面图 1:100

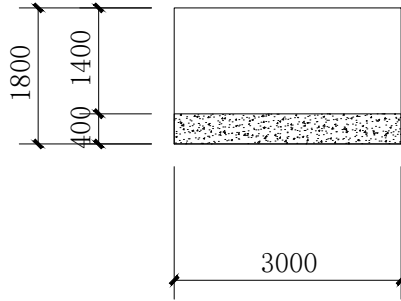

B38# D立面图 1:100

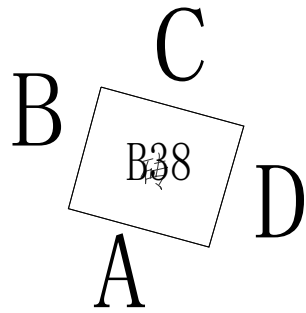

B38# 平面图

注：本栋为农具房。

图 例	
	白色墙漆
	灰色墙漆
	不可刷面



国昇设计有限责任公司  
Guosheng Design Co., Ltd.

工程名称	武江区什石园村 乡村振兴和人居环境整治项目	设 计	何世兴	专业负责人	何世兴	审 核	任慧	专 业	建筑	工程编号	SG20260456	阶 段	施工图
图 名	B38	校 对	何世兴	项目负责人	何世兴	审 定	何世兴	比 例	1 : 1 0 0	图 号	JZ-09-38	日 期	2026年4月

会签专业		签 名	日 期	会签专业		签 名	日 期
道路	—	—	—	交通	—	—	—
	—	—	—		—	—	—
	—	—	—		—	—	—

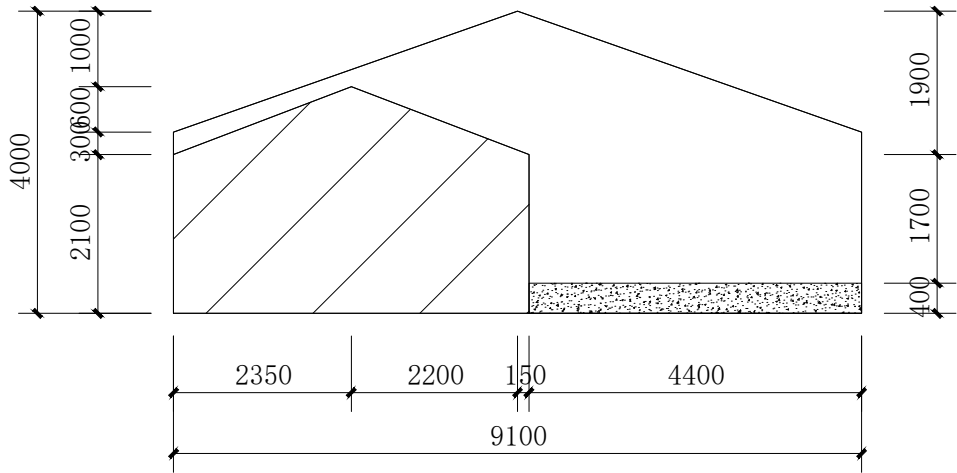

B39# A立面图 1:100

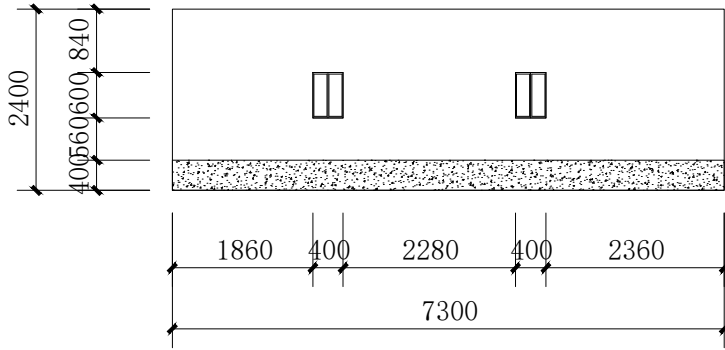

B39# C立面图 1:100

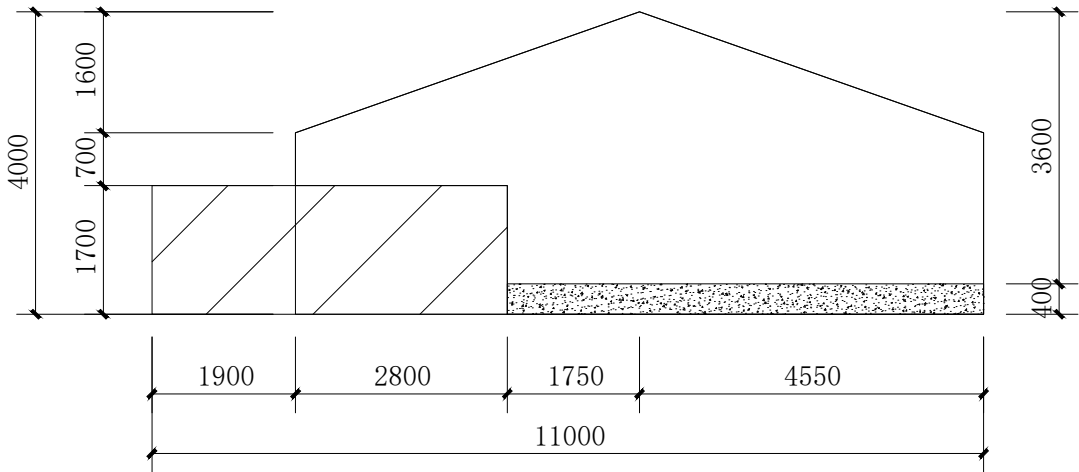

B39# B立面图 1:100

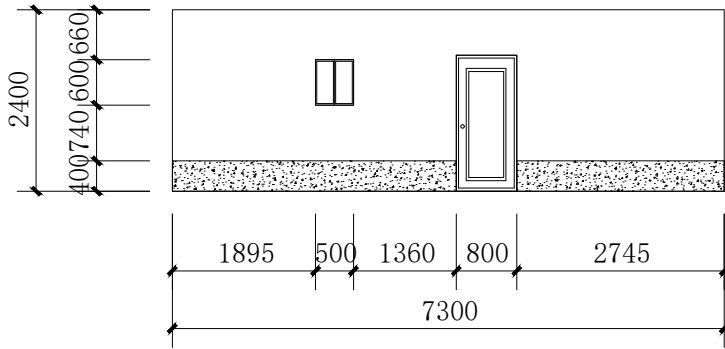

B39# D立面图 1:100

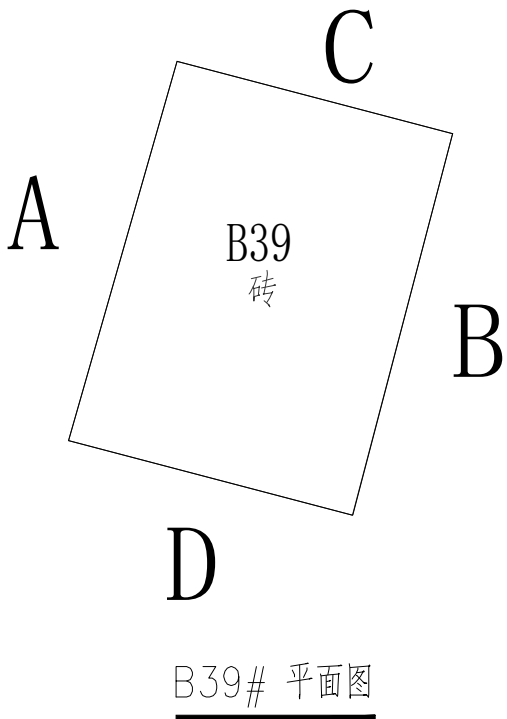

B39# 平面图

注：本栋为农具房。

图例

	白色墙漆
	灰色墙漆
	不可刷面



国昇设计有限责任公司  
Guosheng Design Co., Ltd.

工程名称	武江区什石园村 乡村振兴和人居环境整治项目	设 计	何世英	专业负责人	何世英	审 核	任慧	专 业	建筑	工程编号	SG20260456	阶 段	施工图
图 名	B39	校 对	何世英	项目负责人	何世英	审 定	何世英	比 例	1 : 1 0 0	图 号	JZ-09-39	日 期	2026年4月

会签专业		签 名	日 期	会签专业		签 名	日 期
道路	—			交通	—		
	—			电气	—		
	—			绿化	—		
桥梁	—						
排水	—						

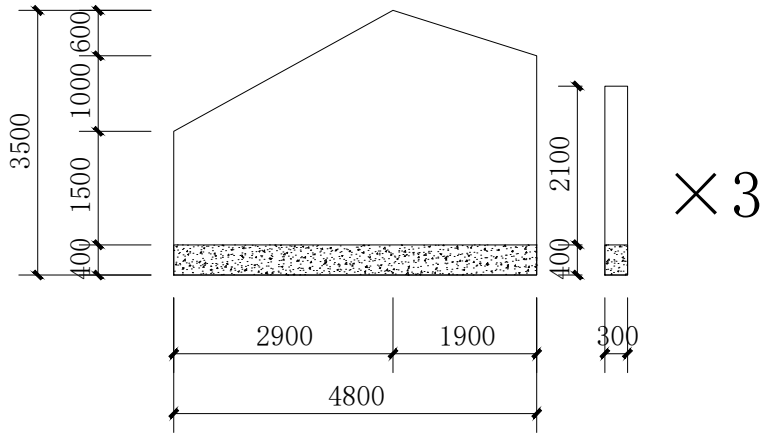

B40# A立面图 1:100

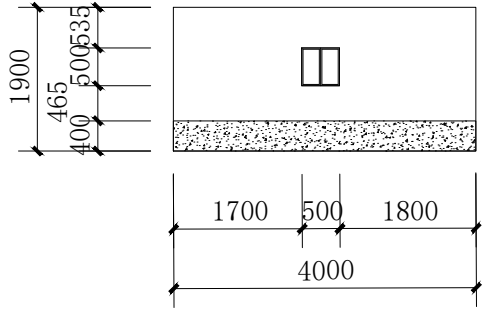

B40# C立面图 1:100

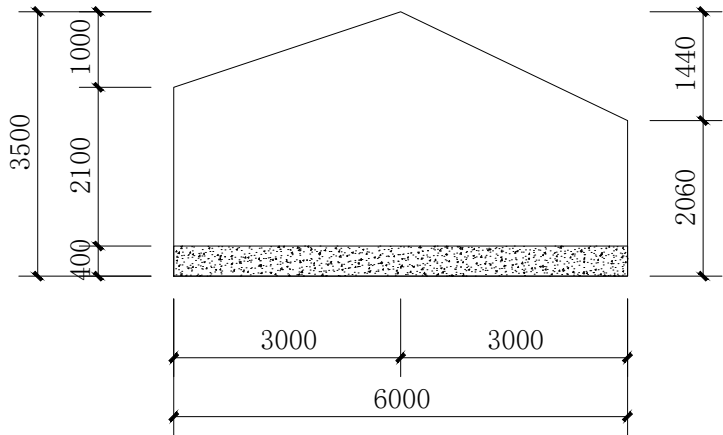

B40# B立面图 1:100

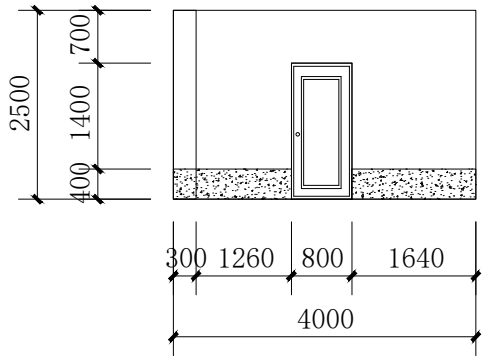

B40# D立面图 1:100

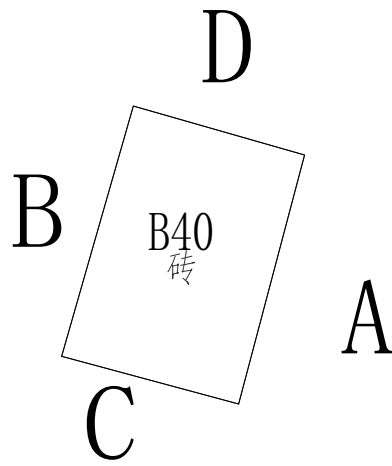

B40# 平面图

注：本栋为农具房。

图例

	白色墙漆
	灰色墙漆
	不可刷面



国昇设计有限责任公司  
Guosheng Design Co., Ltd.

工程名称	武江区什石园村 乡村振兴和人居环境整治项目	设 计	何光兴	专业负责人	何光兴	审 核	任慧	专 业	建筑	工程编号	SG20260456	阶 段	施工图
图 名	B40	校 对	黄明	项目负责人	何光兴	审 定	何光兴	比 例	1 : 1 0 0	图 号	JZ-09-40	日 期	2026年4月



会签专业		签 名	日 期	会签专业		签 名	日 期
道路	—	—	—	交通	—	—	—
	—	—	—		—	—	—
	—	—	—		—	—	—
	—	—	—		—	—	—
桥梁		—	—	电气		—	—
排水		—	—	绿化		—	—

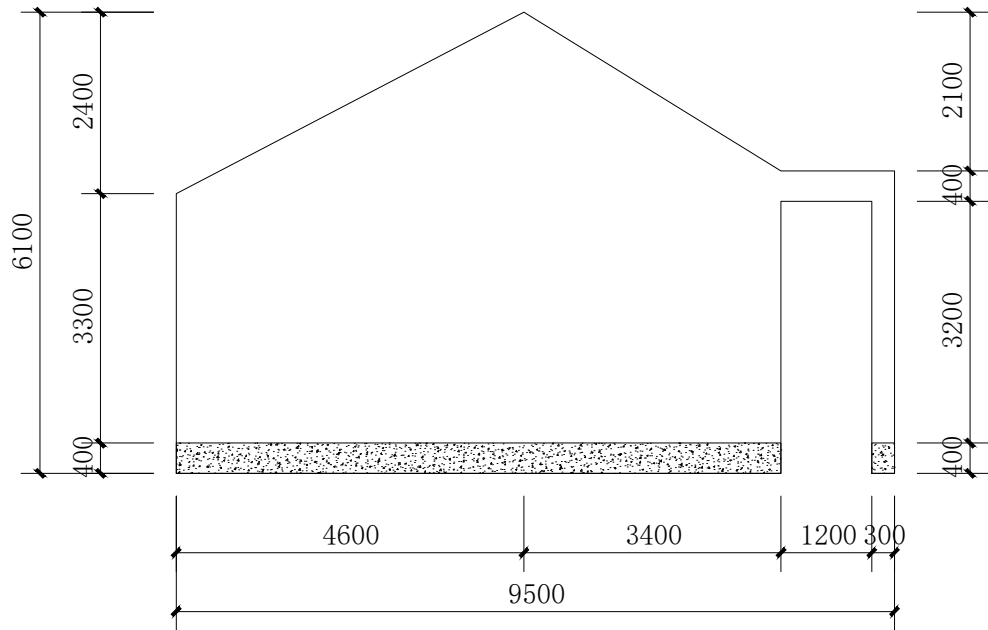

B41# A立面图 1:100

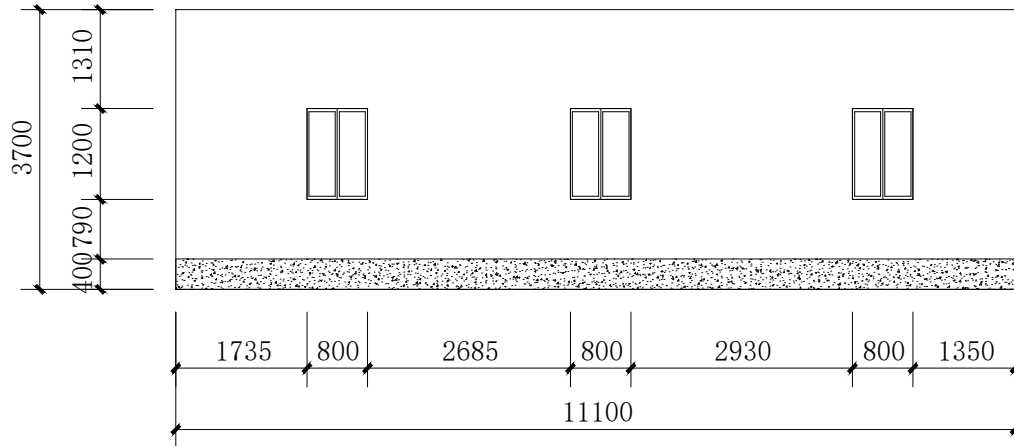

B41# B立面图 1:100

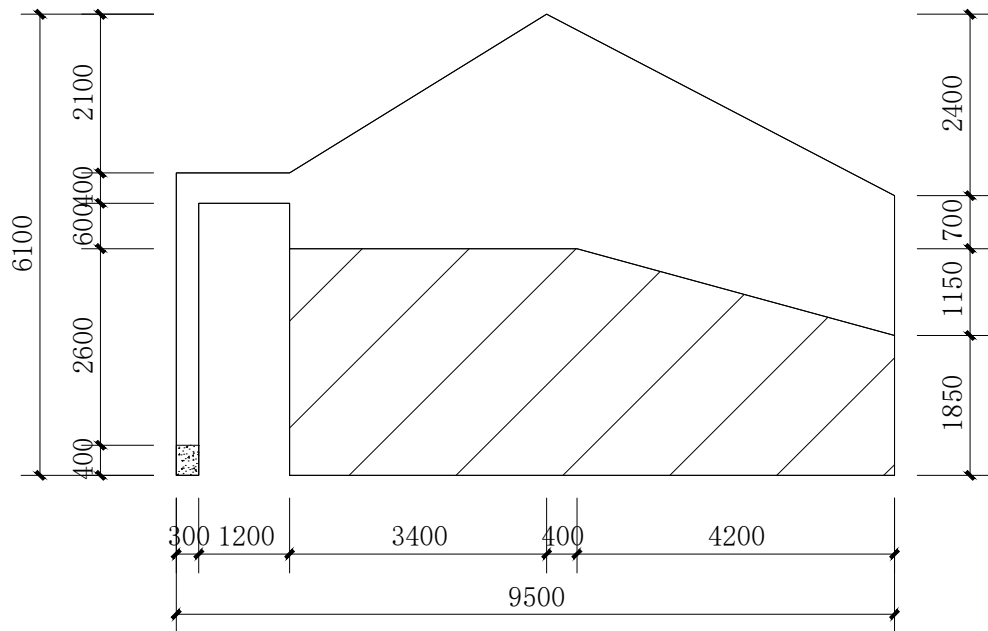

B41# C立面图 1:100

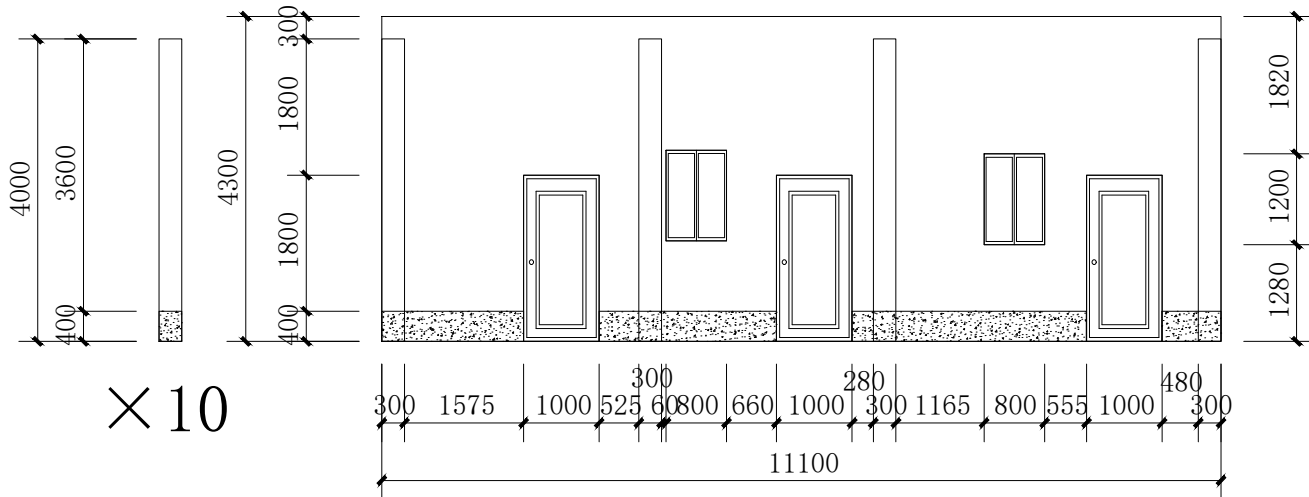

B41# D立面图 1:100

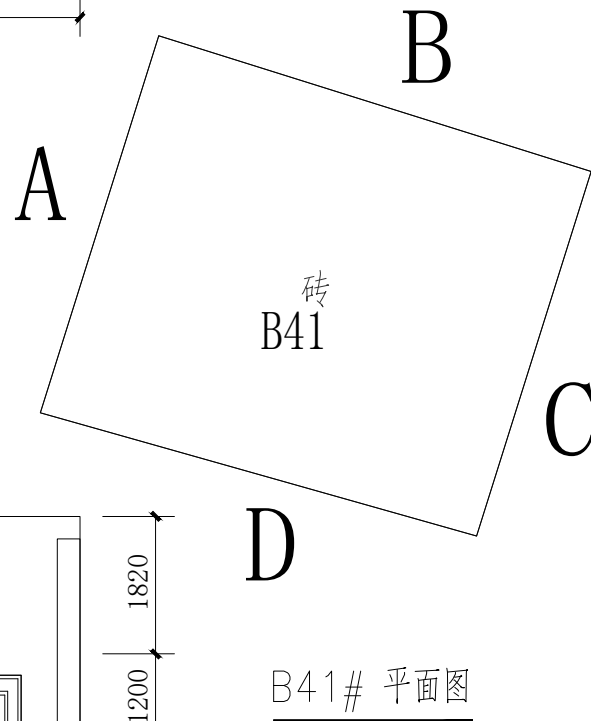

B41# 平面图

图例

白色墙漆	白色墙漆
灰色墙漆	灰色墙漆
不可刷面	不可刷面

注：本栋为农具房。



国昇设计有限责任公司  
Guosheng Design Co., Ltd.

工程名称	武江区什石园村 乡村振兴和人居环境整治项目	设 计	何元兴	专业负责人	何元兴	审 核	任慧	专 业	建筑	工程编号	SG20260456	阶 段	施工图
图 名	B41	校 对	何元兴	项目负责人	何元兴	审 定	何元兴	比 例	1 : 1 0 0	图 号	JZ-09-41	日 期	2026年4月

日期		日期		日期		日期		日期	
专业		专业		专业		专业		专业	
道路		桥梁		排水		交通		电气	
—		—		—		—		—	

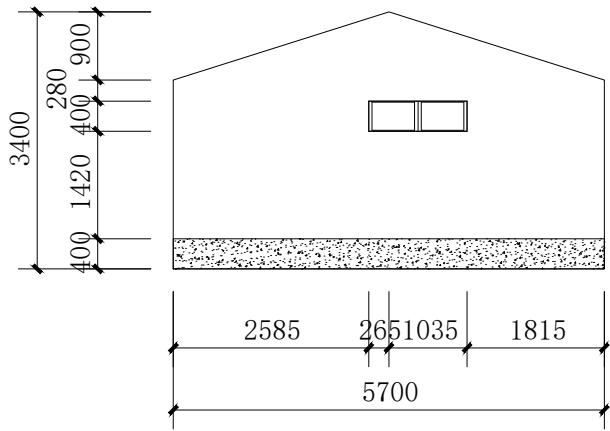

B42# A立面图 1:100

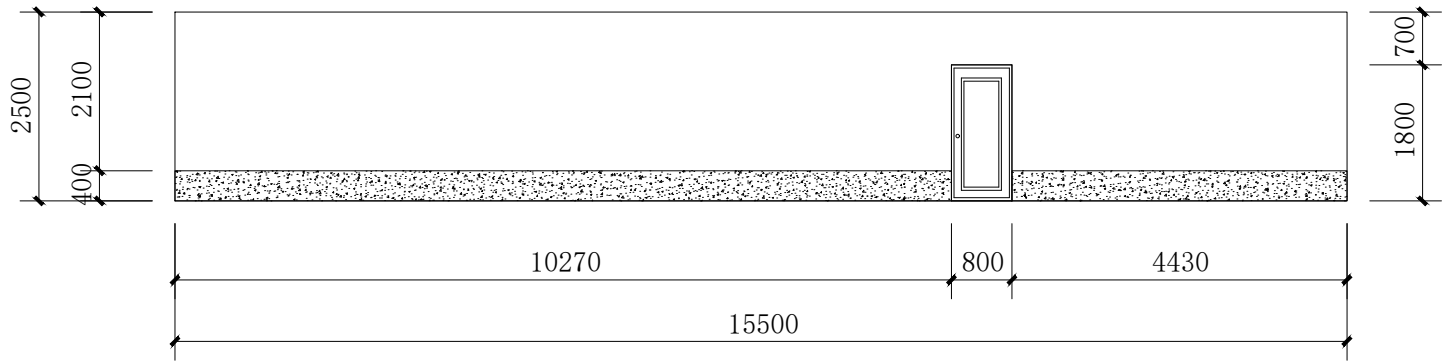

B42# B立面图 1:100

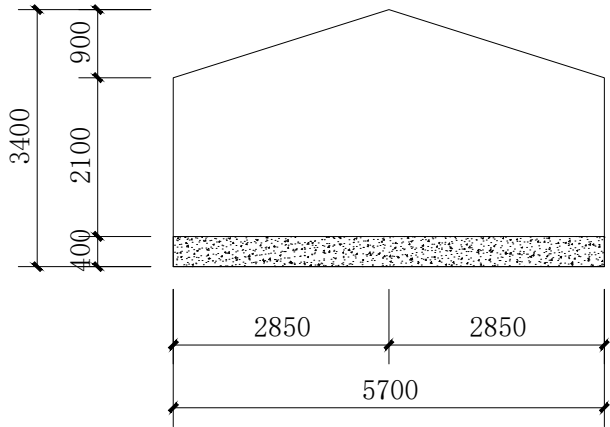

注：本栋为农具房。 B42# C立面图 1:100

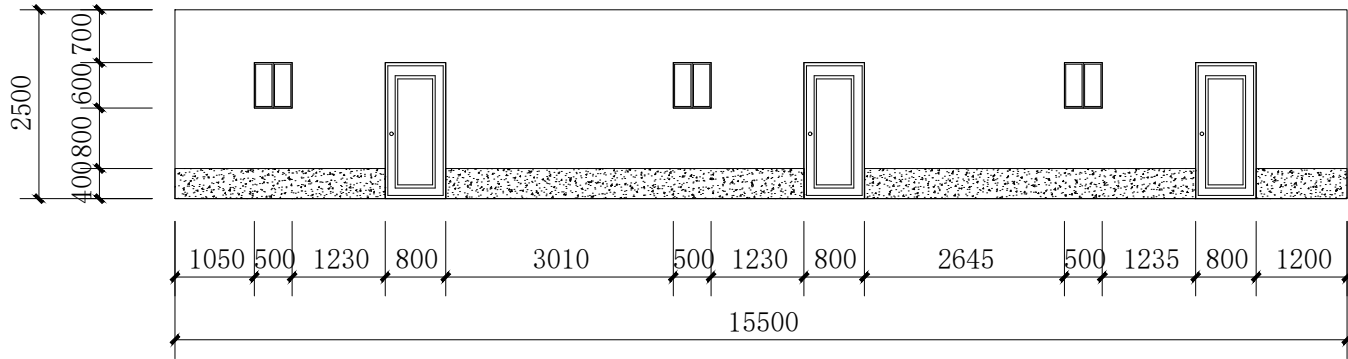

B42# D立面图 1:100

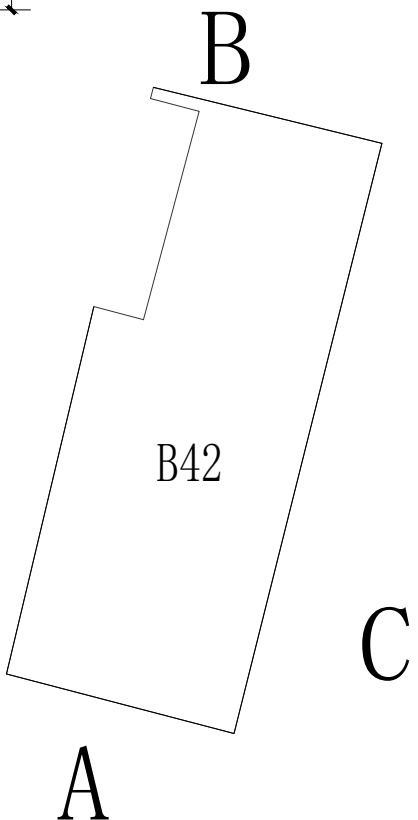

B42# 平面图

图例	
	白色墙漆
	灰色墙漆
	不可刷面



国昇设计有限责任公司  
Guosheng Design Co., Ltd.

工程名称	武江区什石园村 乡村振兴和人居环境整治项目	设计	何化东	专业负责人	何化东	审核	任慧	专业	建筑	工程编号	SG20260456	阶段	施工图
图名	B42	校对	黄明	项目负责人	何化东	审定	任慧	比例	1:100	图号	JZ-09-42	日期	2026年4月

会签专业		签 名	日 期	会签专业		签 名	日 期
道路 桥梁 排水	—	—	—	交通	—	—	—
	—	—	—	电气	—	—	—
	—	—	—	绿化	—	—	—

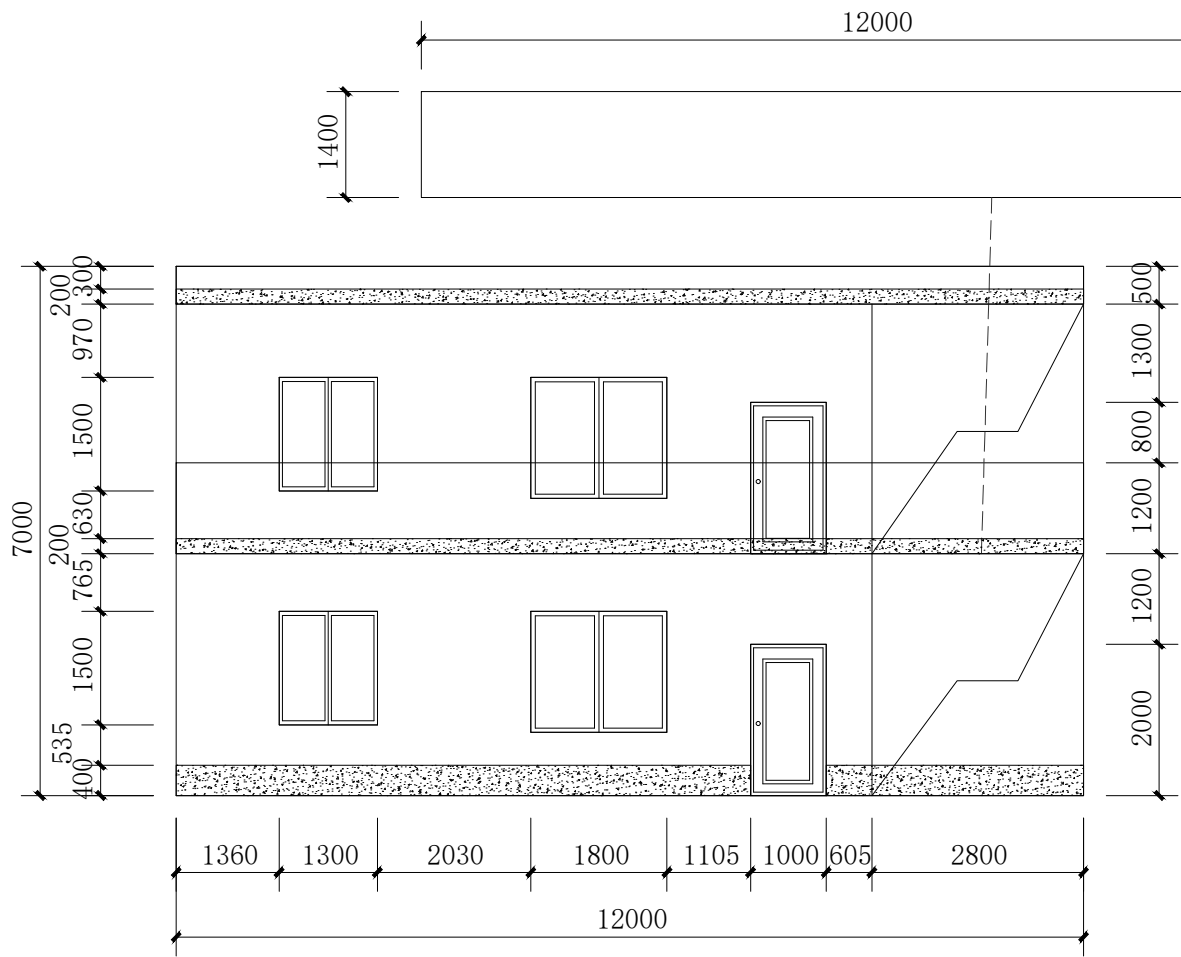

B43# A立面图 1:100

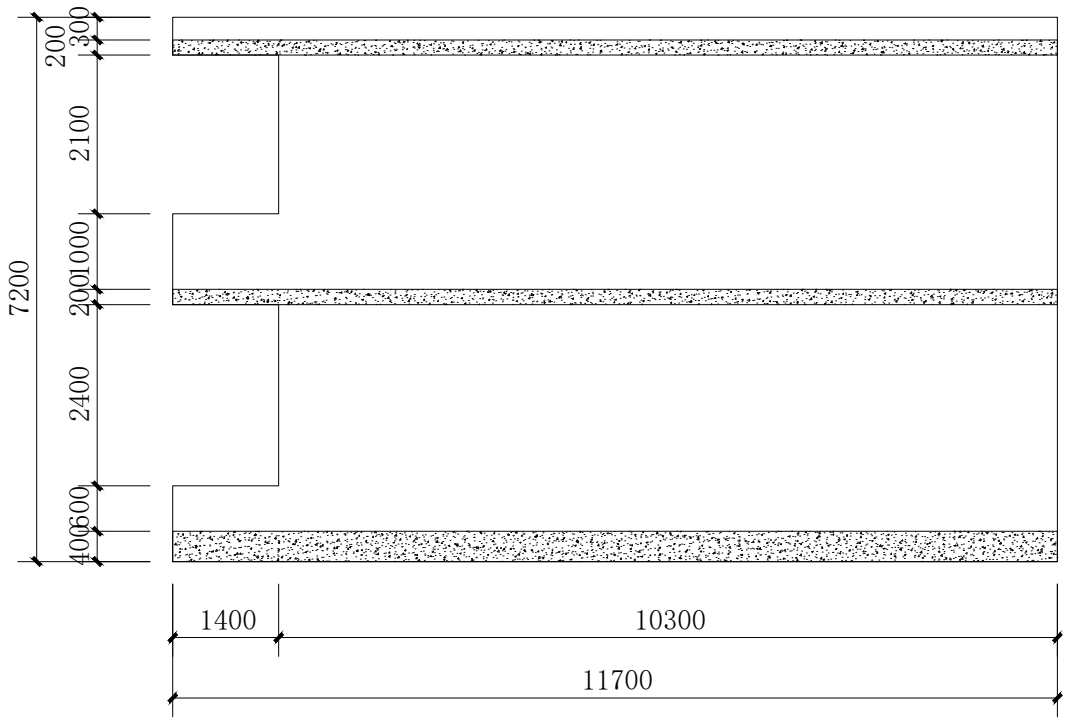

B43# B立面图 1:100

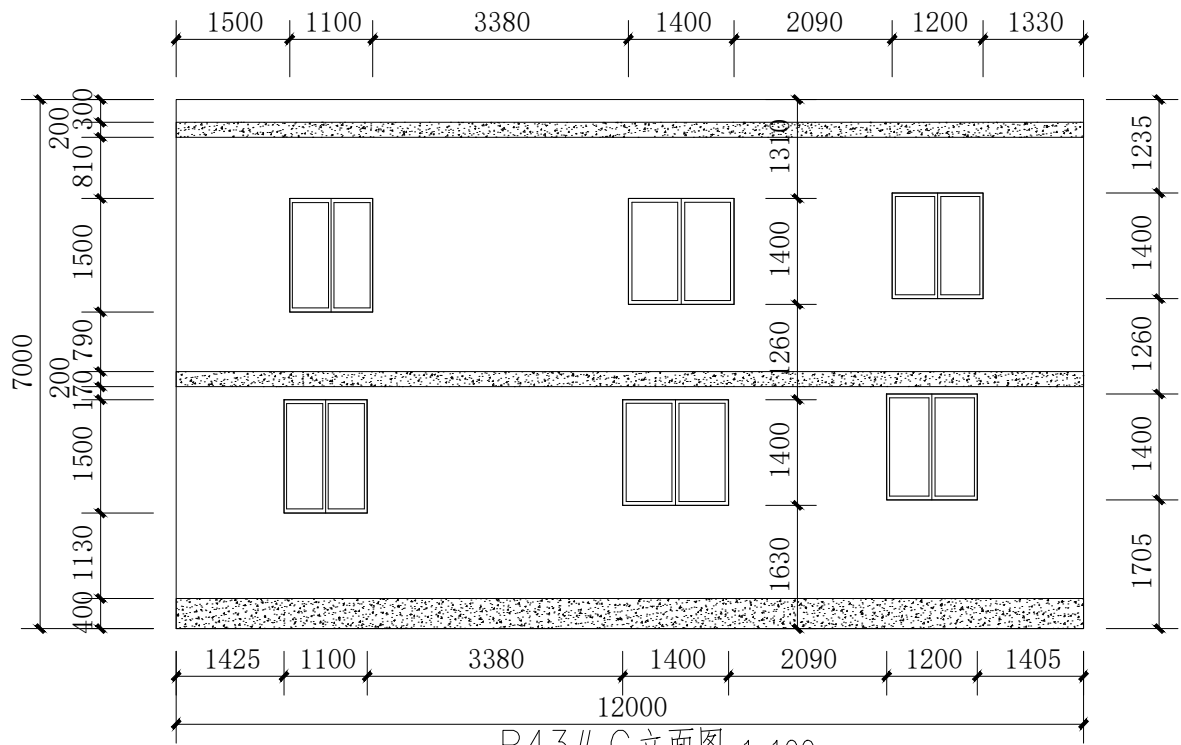

B43# C立面图 1:100

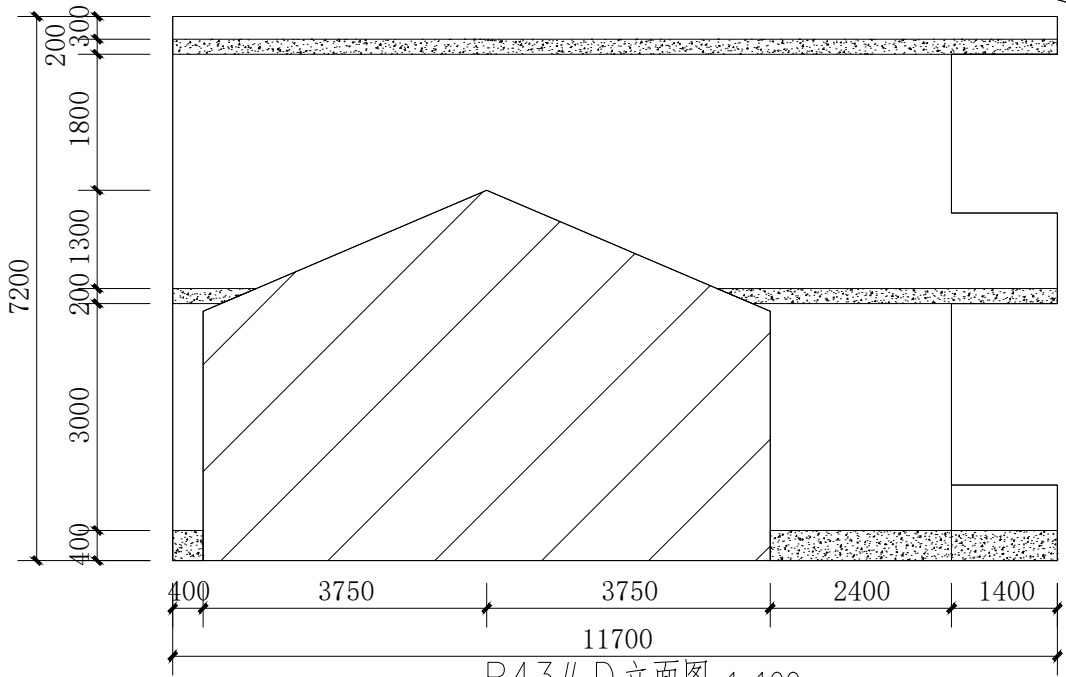

B43# D立面图 1:100

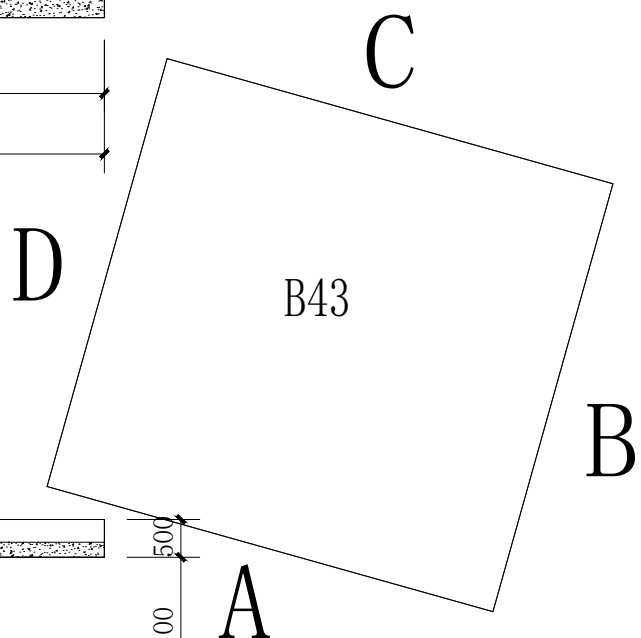

B43# 平面图

图例	
	白色墙漆
	灰色墙漆
	不可刷面

注：本栋为居民房。



国昇设计有限责任公司  
Guosheng Design Co., Ltd.

工程名称	武江区什石园村 乡村振兴和人居环境整治项目	设计	何伟东	专业负责人	何伟东	审核	任慧	专业	建筑	工程编号	SG20260456	阶段	施工图
图名	B43	校对	何伟东	项目负责人	何伟东	审定	何伟东	比例	1:100	图号	JZ-09-43	日期	2026年4月

会签专业		签 名	日 期	会签专业		签 名	日 期
道路	—	—	—	交通	—	—	—
	—	—	—		—	—	—
	—	—	—		—	—	—
	—	—	—		—	—	—
桥梁		—	—	电气		—	—
排水		—	—	绿化		—	—

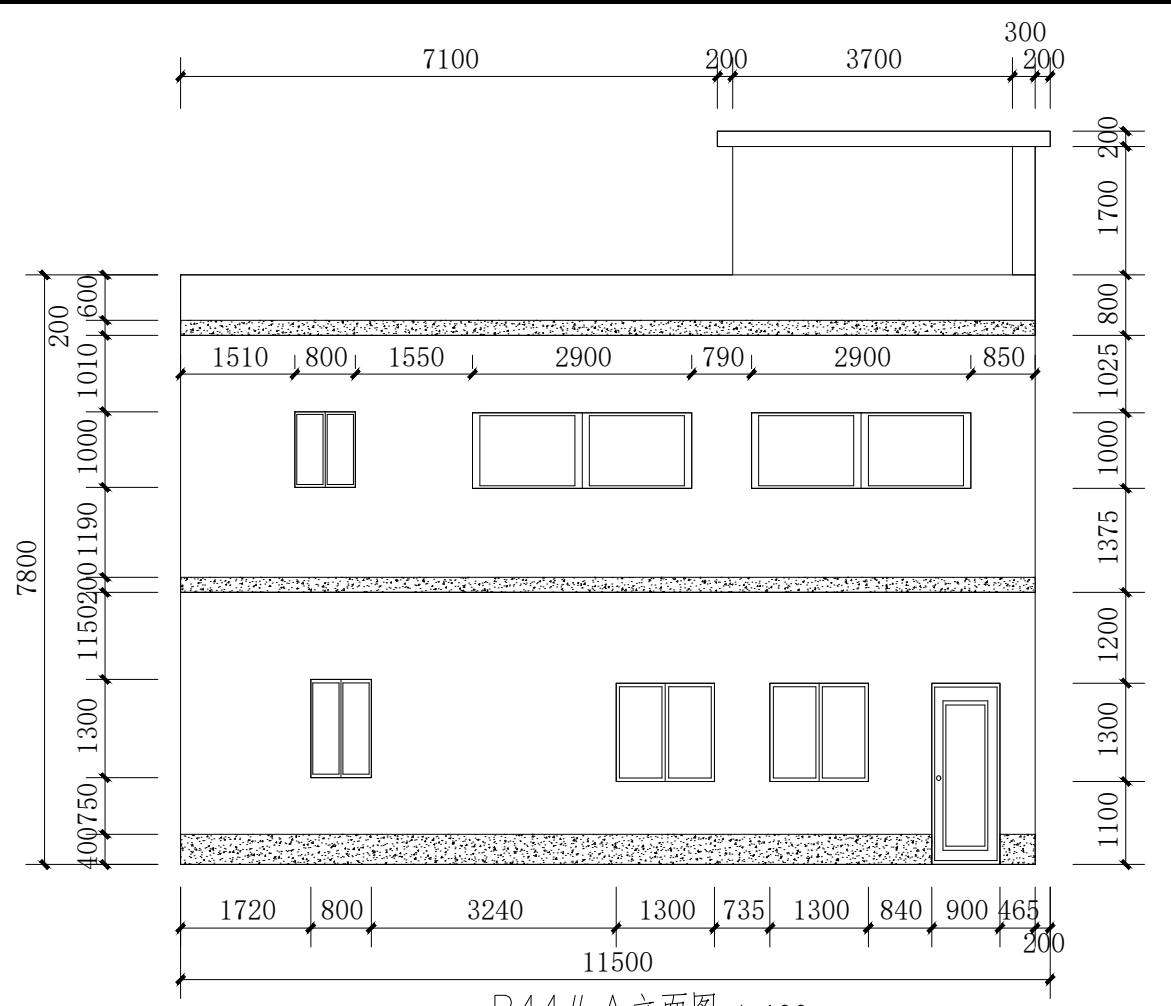

B44# A立面图 1:100

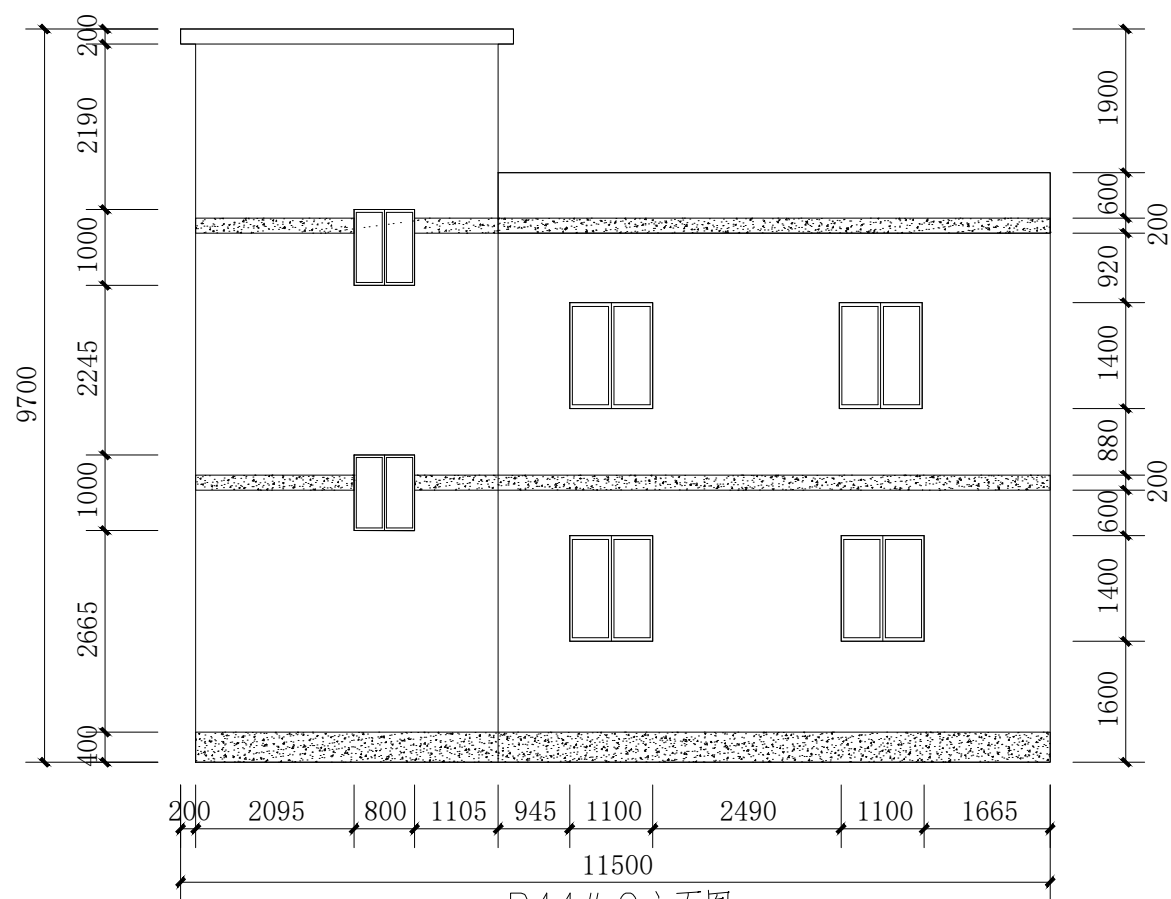

B44# C立面图 1:100

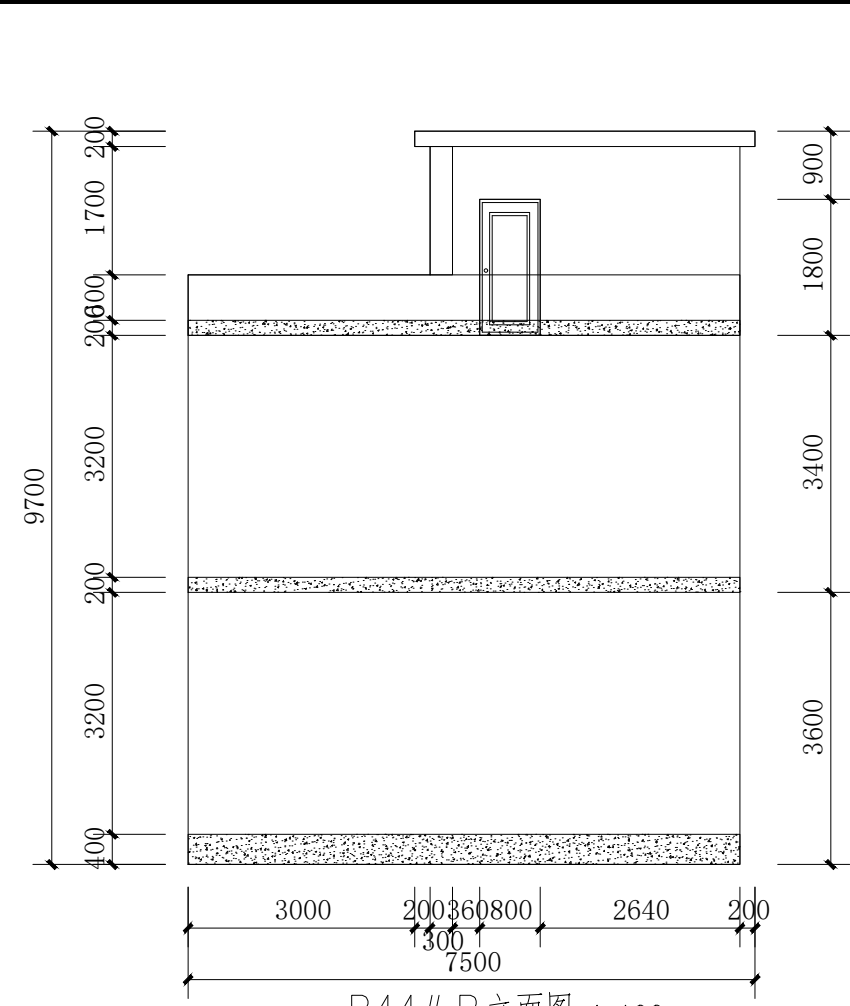

B44# B立面图 1:100

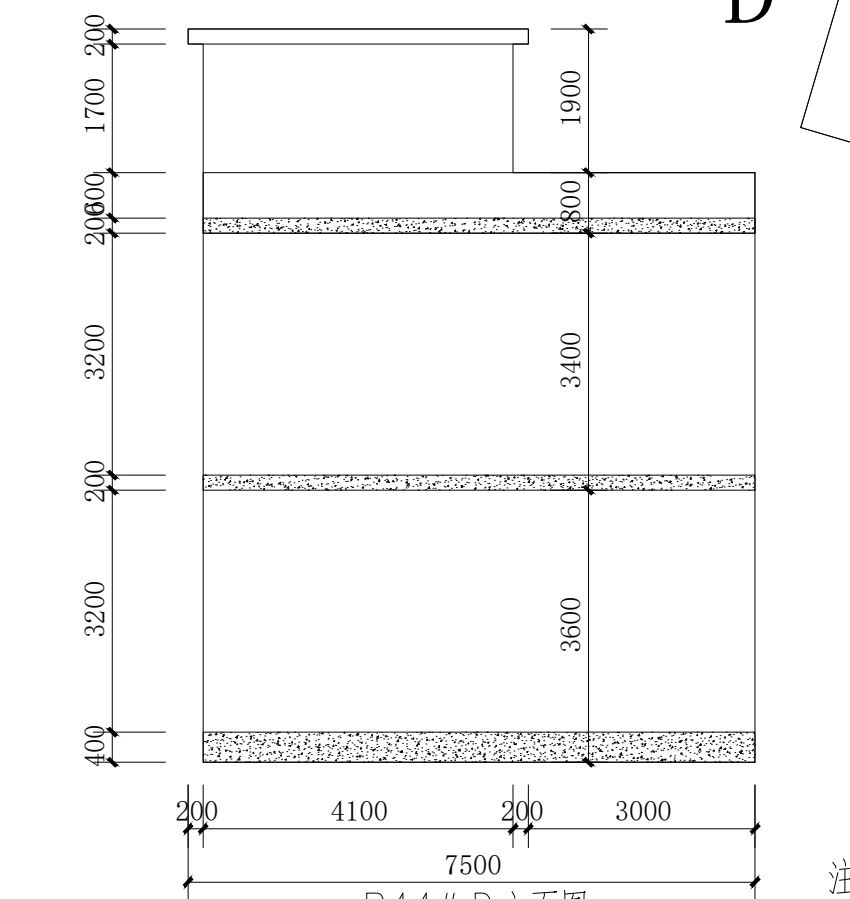

B44# D立面图 1:100

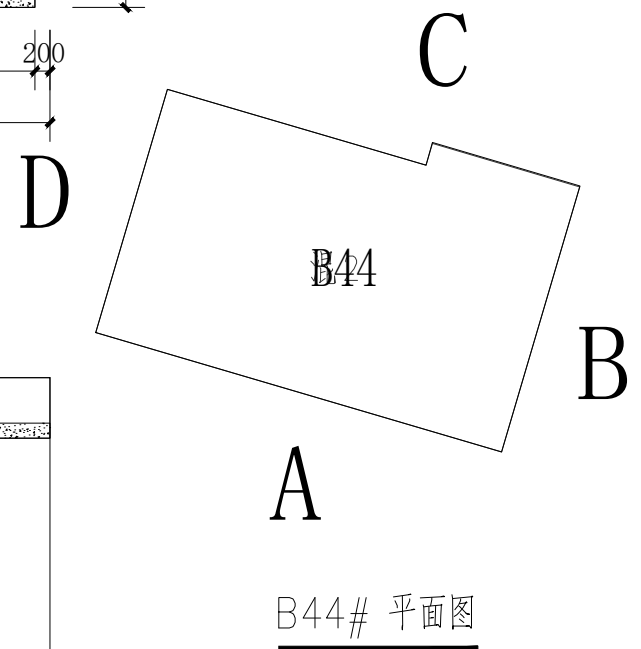

B44# 平面图

图例

	白色墙漆
	灰色墙漆
	不可刷面

注：本栋为居民房。



**国昇设计有限责任公司**  
Guosheng Design Co., Ltd.

工程名称	武江区什石园村 乡村振兴和人居环境整治项目	设 计	何凡	专业负责人	王慧	审 核	王慧	专 业	建筑	工程编号	SG20260456	阶 段	施工图
图 名	B44	校 对	王慧	项目负责人	王慧	审 定	王慧	比 例	1:100	图 号	JZ-09-44	日 期	2026年4月

会签专业	签 名	日 期	会签专业	签 名	日 期
道路	—		交通	—	
桥梁	—		电气	—	
排水	—		绿化	—	

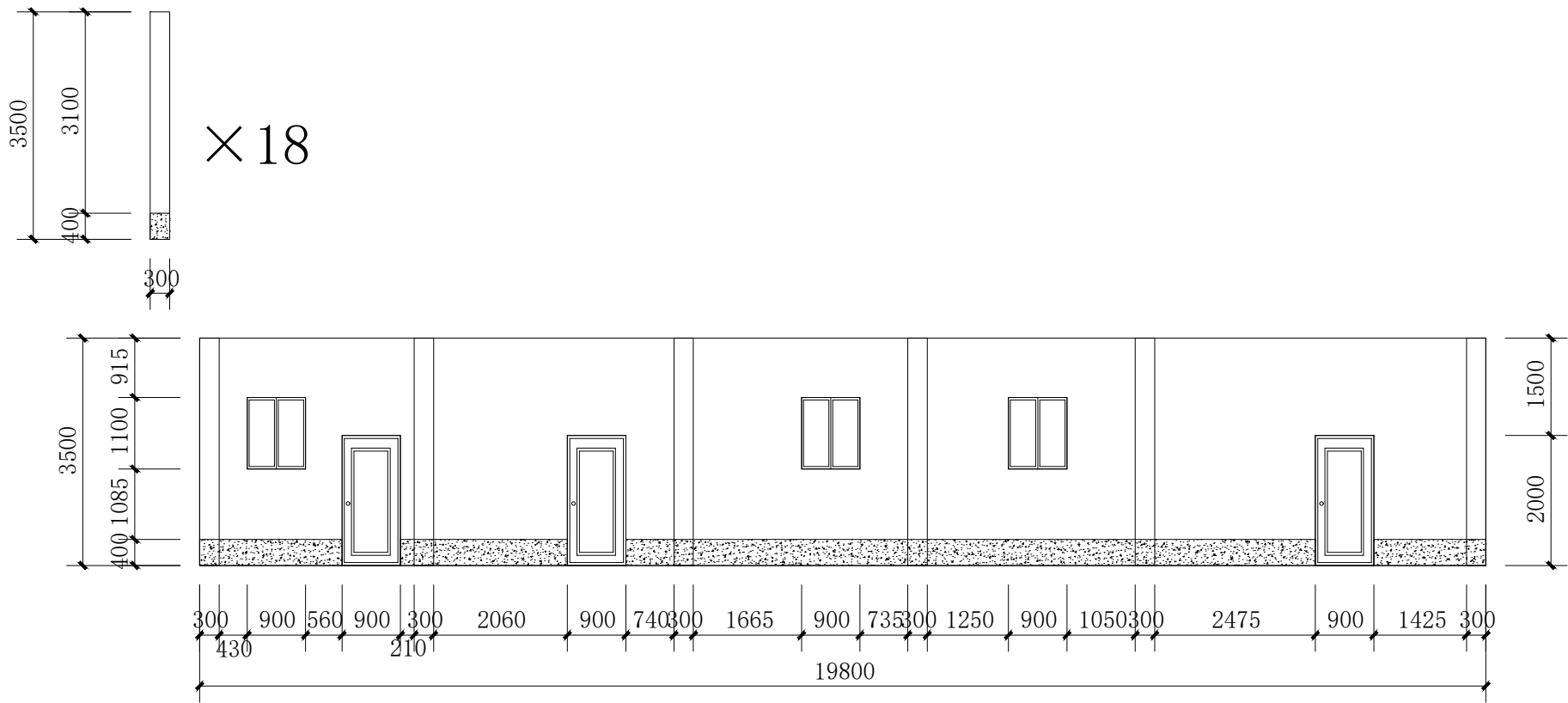

B45# A立面图 1:100

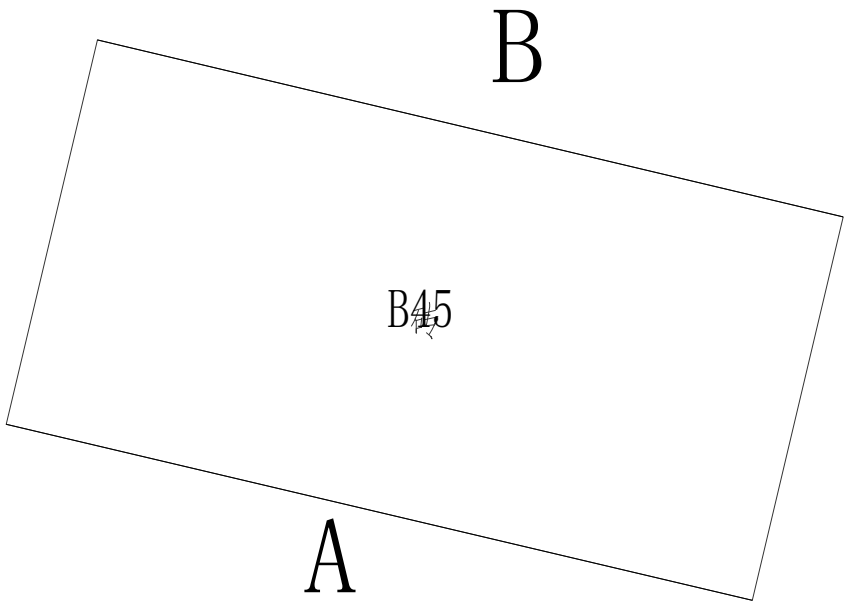

B45# 平面图

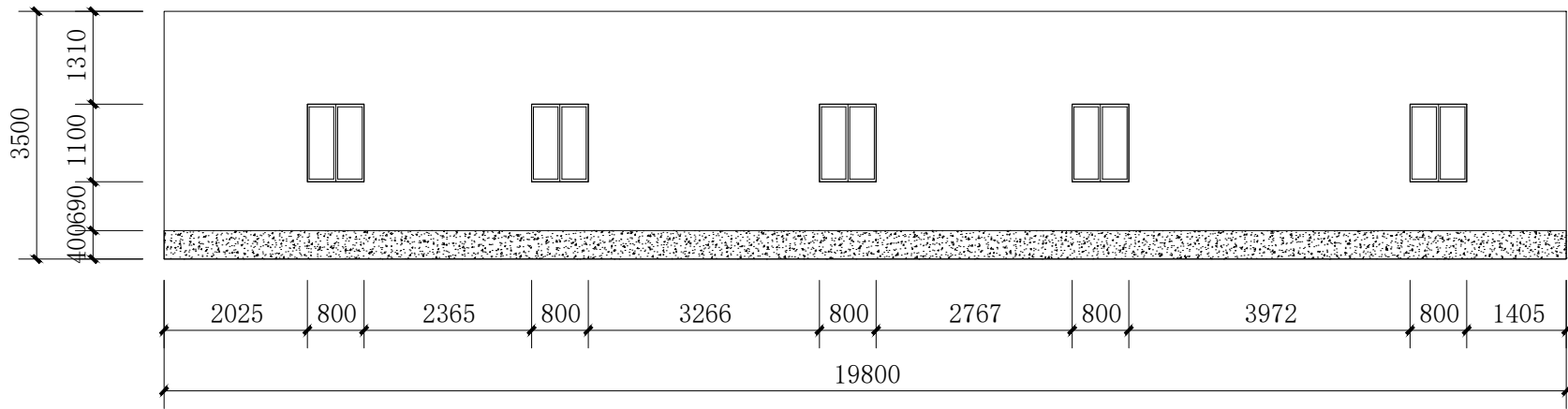

B45# B立面图 1:100

注：本栋为农具房。

图例

	白色墙漆
	灰色墙漆
	不可刷面



国昇设计有限责任公司  
Guosheng Design Co., Ltd.

工程名称	武江区什石园村 乡村振兴和人居环境整治项目	设 计	何世兴	专业负责人	李伟	审 核	任慧	专 业	建筑	工程编号	SG20260456	阶 段	施工图
图 名	B45	校 对	李伟	项目负责人	李伟	审 定	任慧	比 例	1 : 1 0 0	图 号	JZ-09-45	日 期	2026年4月

会签专业	签 名	日 期	会签专业	签 名	日 期
道路	—		交通	—	
桥梁	—		电气	—	
排水	—		绿化	—	

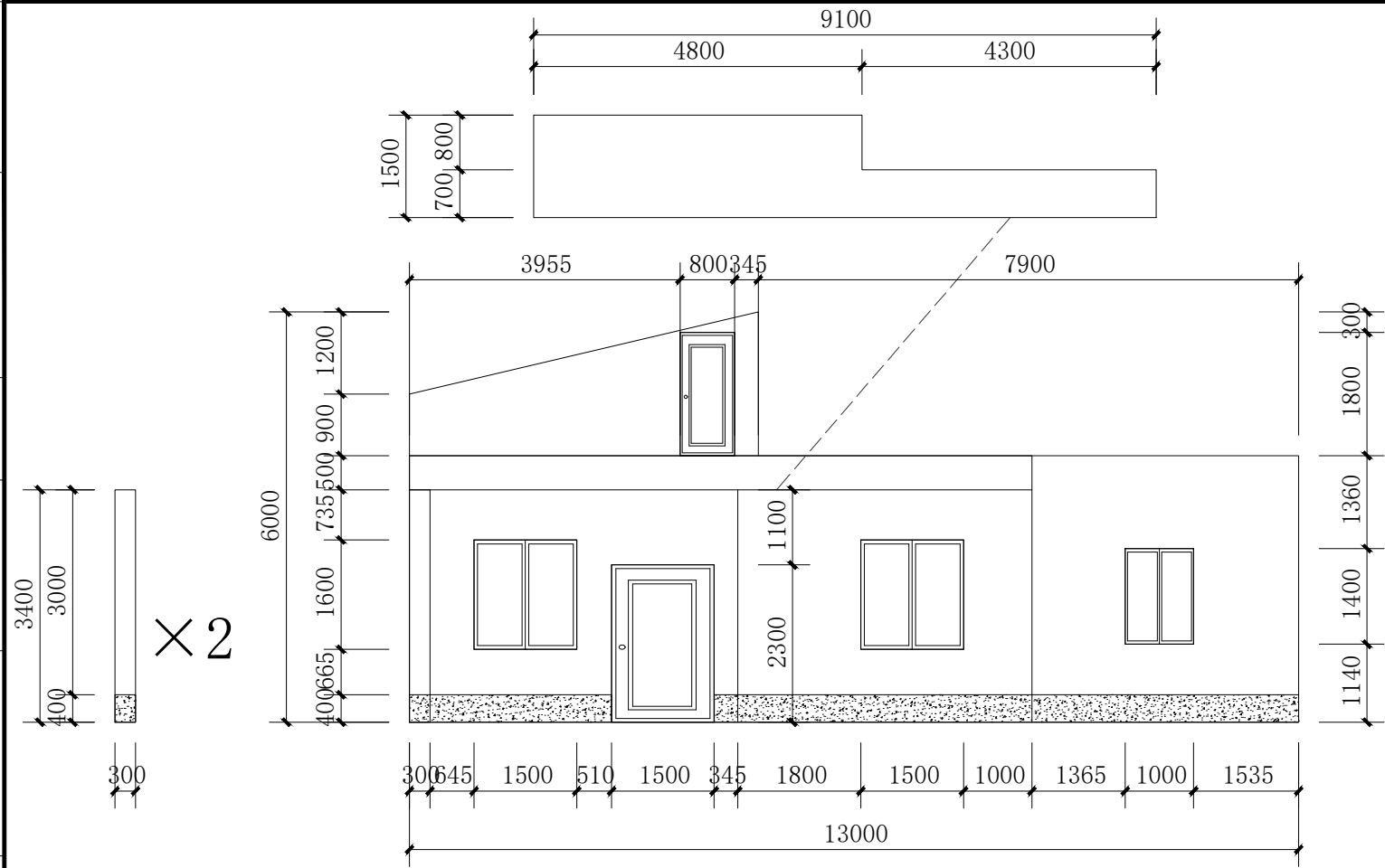

B46# A立面图 1:100

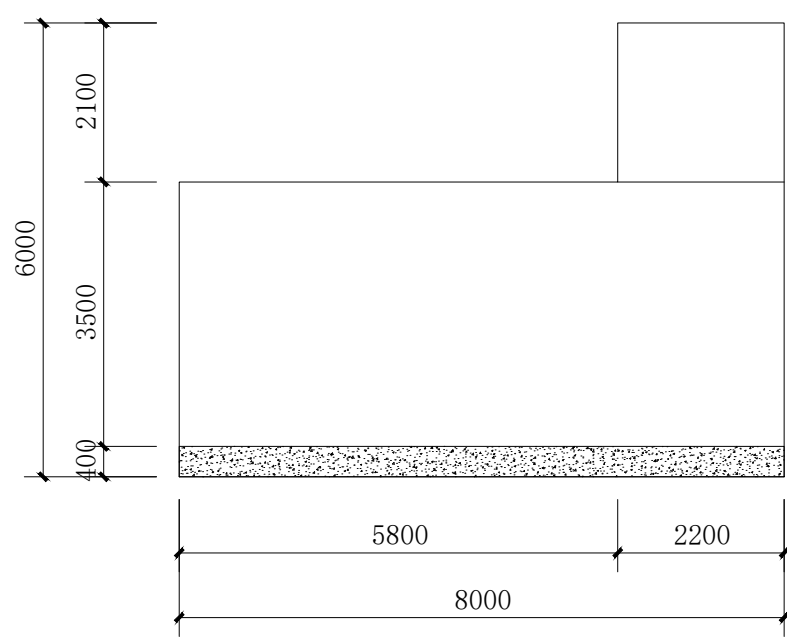

B46# B立面图 1:100

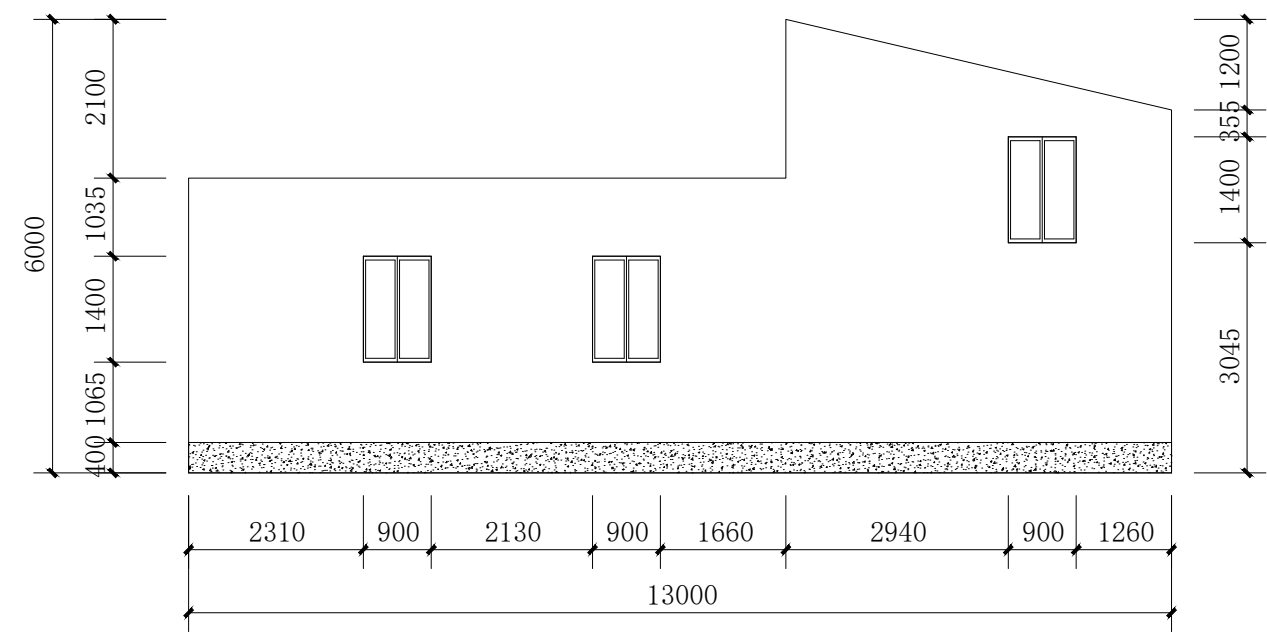

B46# C立面图 1:100

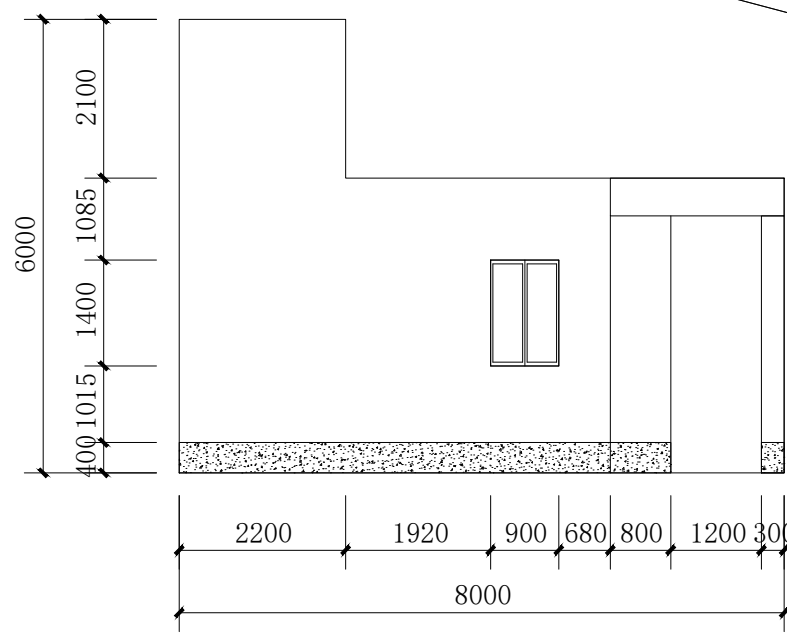

B46# D立面图 1:100

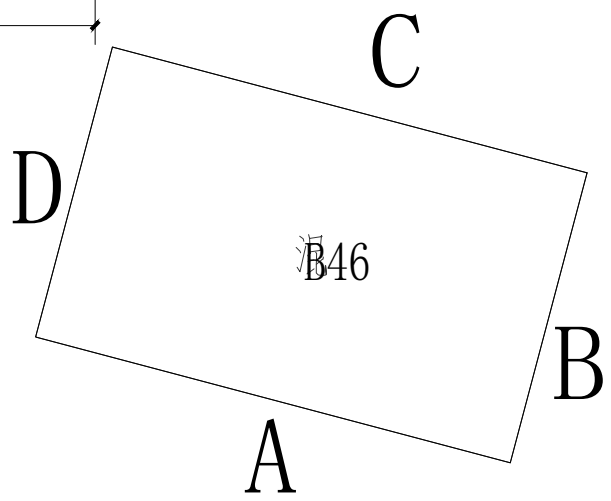

B46# 平面图

图例	
	白色墙漆
	灰色墙漆
	不可刷面

注：本栋为居民房。



**国昇设计有限责任公司**  
Guosheng Design Co., Ltd.

工程名称	武江区什石园村 乡村振兴和人居环境整治项目	设 计	何光兴	专业负责人	王慧	审 核	王慧	专 业	建筑	工程编号	SG20260456	阶 段	施工图
图 名	B46	校 对	王慧	项目负责人	王慧	审 定	王慧	比 例	1 : 1 0 0	图 号	JZ-09-46	日 期	2026年4月

日期	姓名	专业	日期	姓名	专业
	—	交通		—	电气
	—	电气		—	绿化
	—	绿化		—	
会签专业	道路	桥梁	排水		

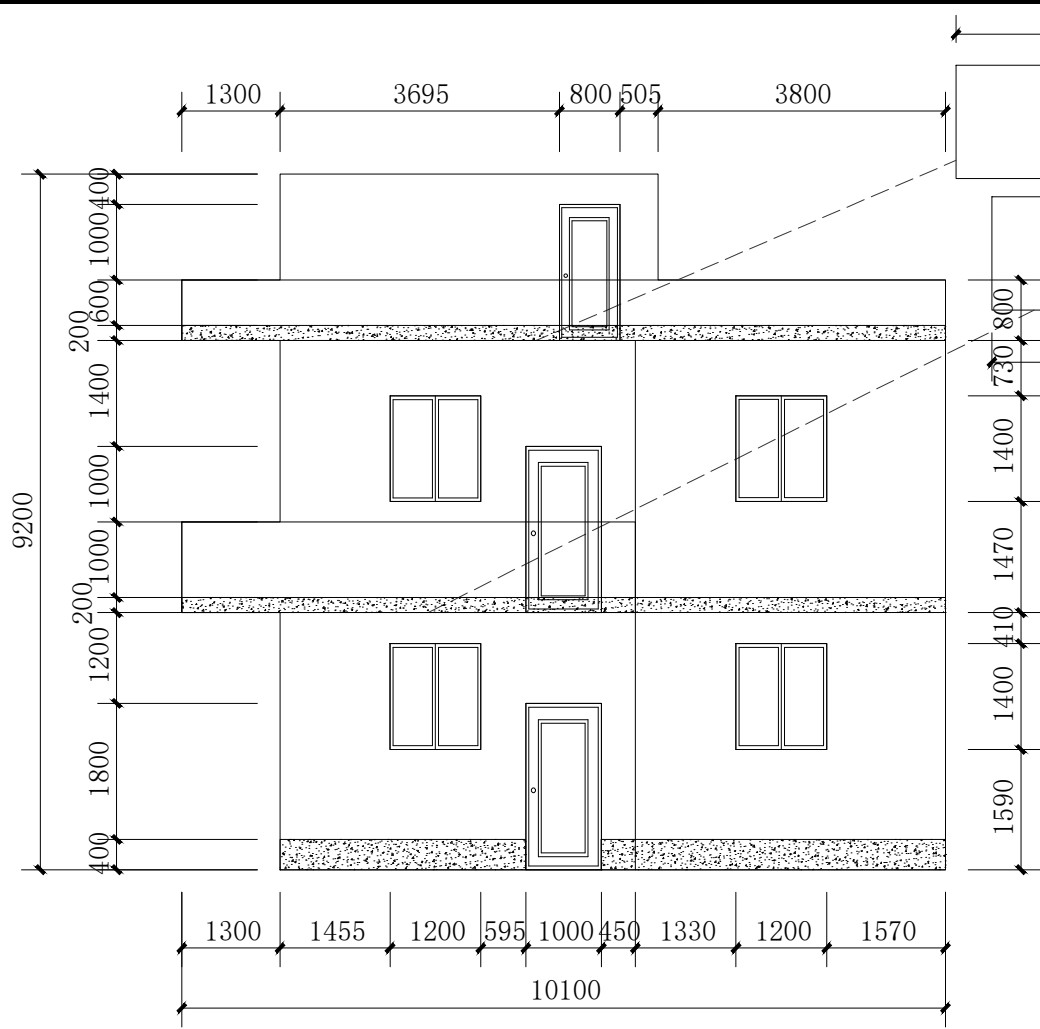

B47# A立面图 1:100

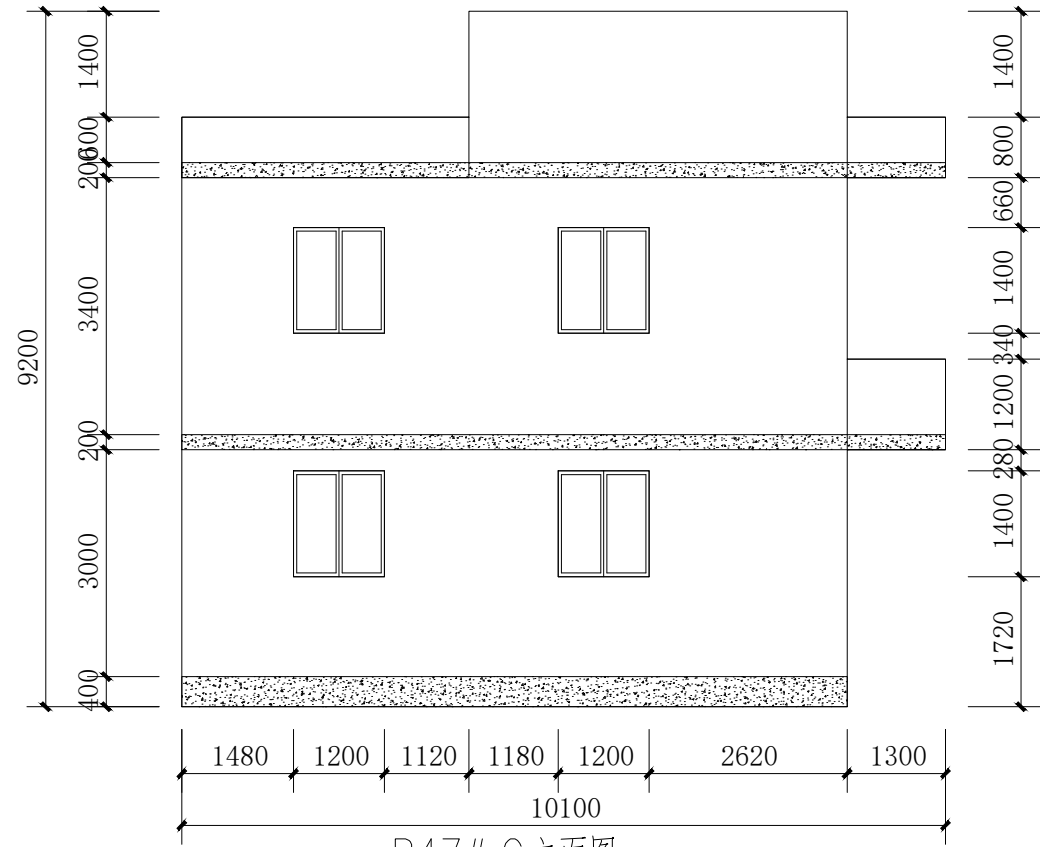

B47# C立面图 1:100

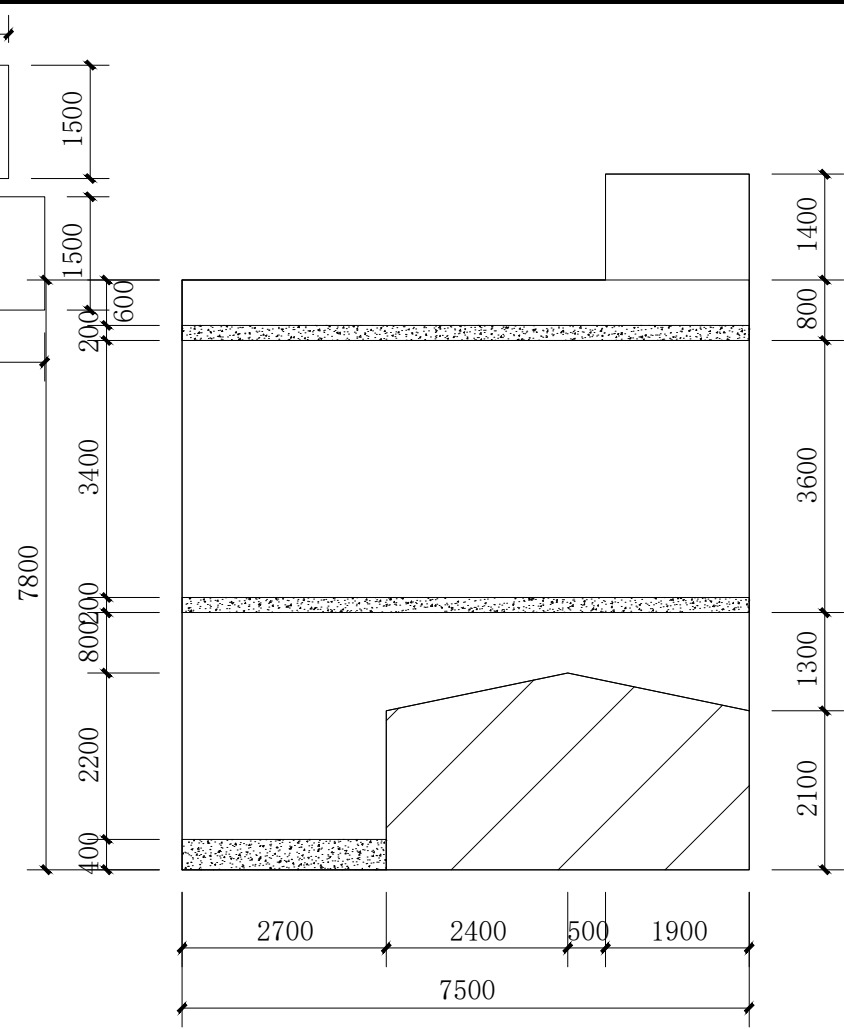

B47# B立面图 1:100

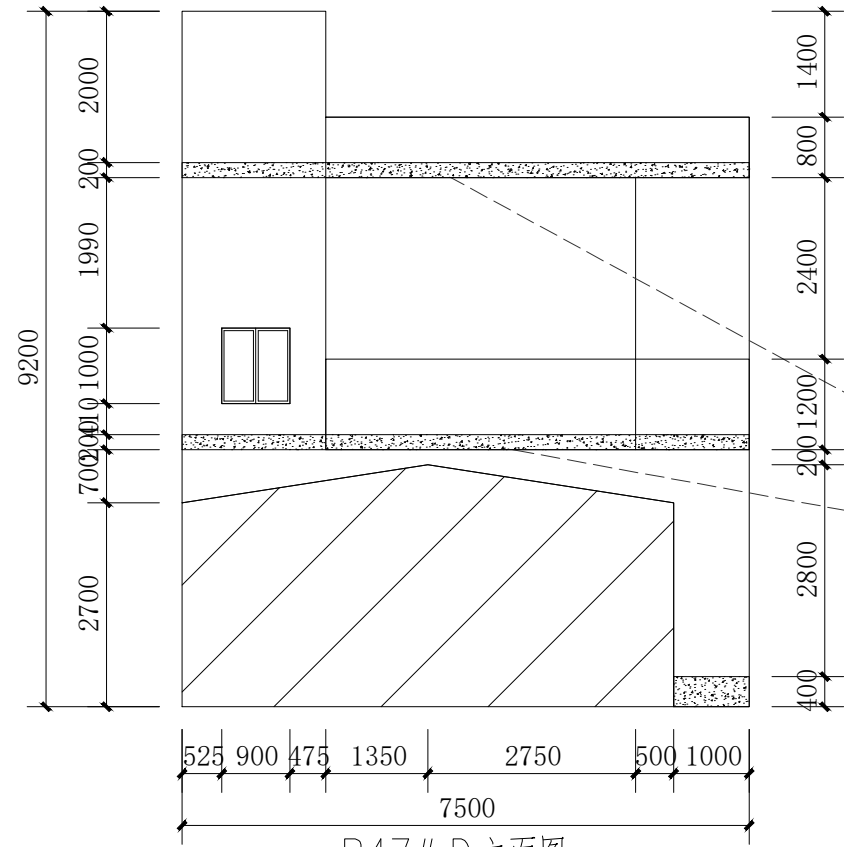

B47# D立面图 1:100

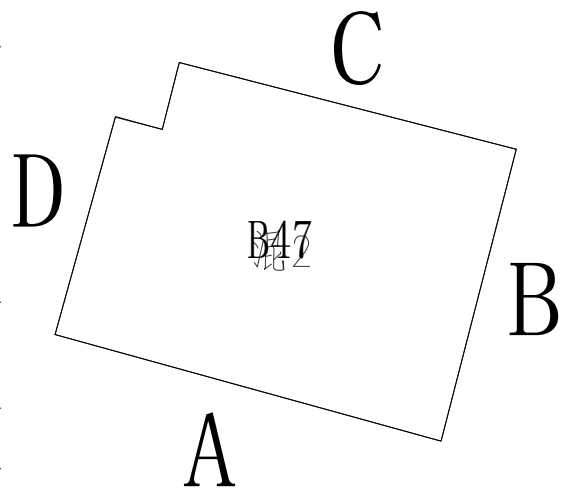

B47# 平面图

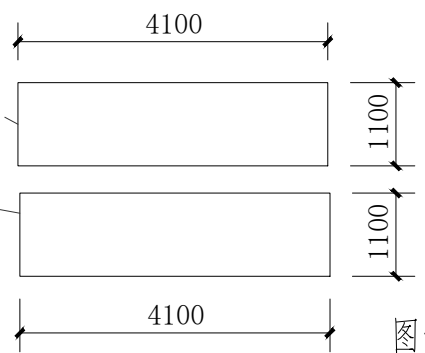

图例

	白色墙漆
	灰色墙漆
	不可刷面

注：本栋为居民房。



国昇设计有限责任公司  
Guosheng Design Co., Ltd.

工程名称	武江区什石园村 乡村振兴和人居环境整治项目	设计	何光兴	专业负责人	王慧	审核	王慧	专业	建筑	工程编号	SG20260456	阶段	施工图
图名	B47	校对	王慧	项目负责人	王慧	审定	王慧	比例	1:100	图号	JZ-09-47	日期	2026年4月

会签专业		签 名	日 期	会签专业		签 名	日 期
道路	道路	—		交通	交通	—	
	桥梁	—			电气	—	
	排水	—			绿化	—	

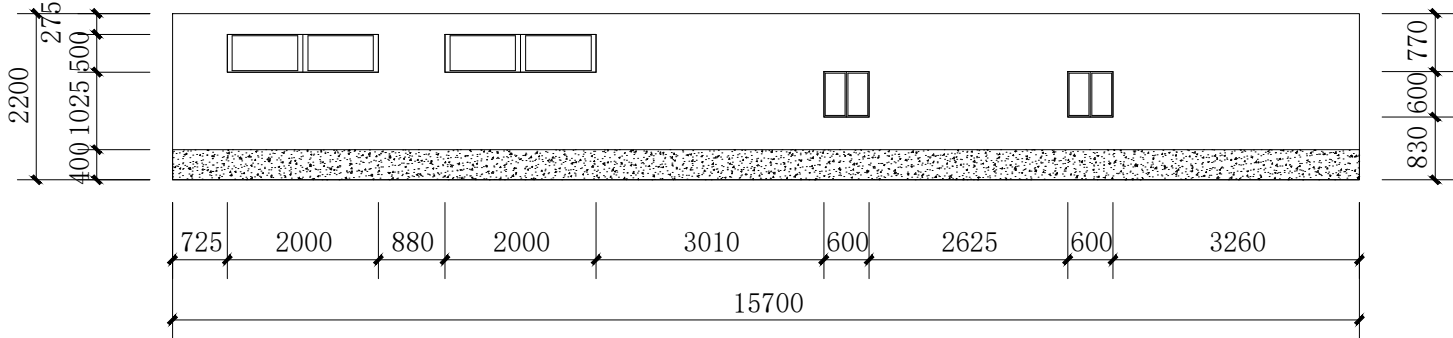

B48# A立面图 1:100

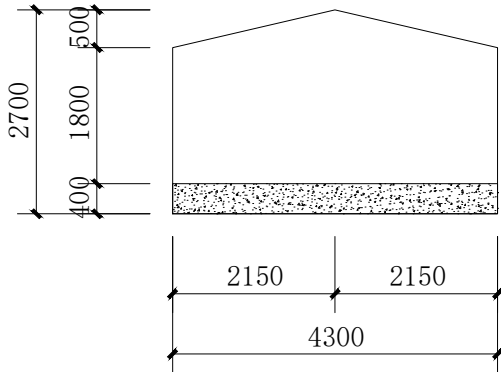

B48# C立面图 1:100

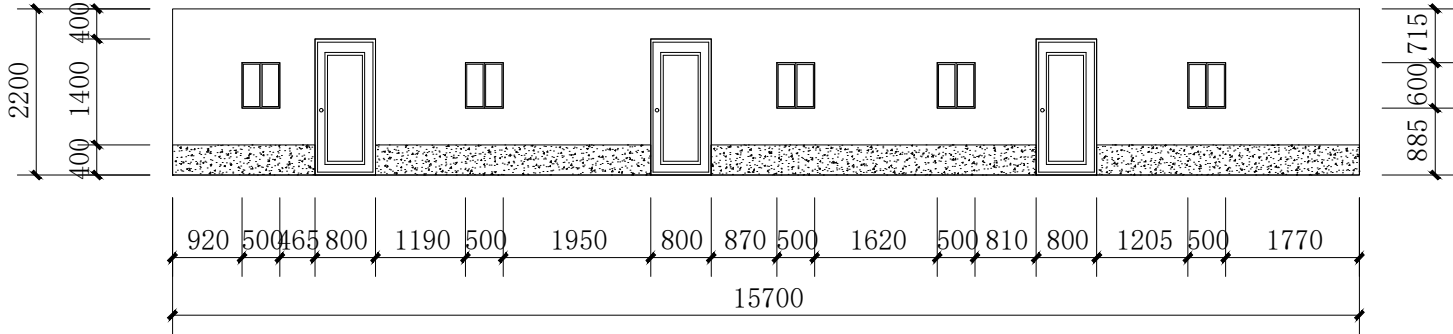

B48# B立面图 1:100

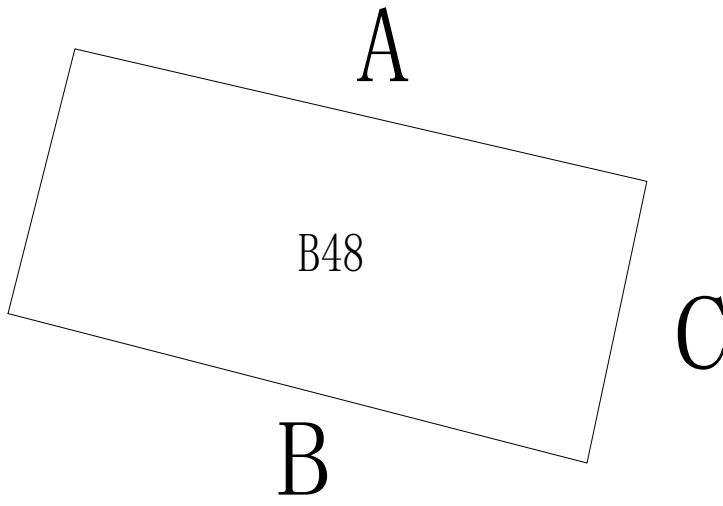

B48# 平面图

注：本栋为农具房。

图例

	白色墙漆
	灰色墙漆
	不可刷面



国昇设计有限责任公司  
Guosheng Design Co., Ltd.

工程名称	武江区什石园村 乡村振兴和人居环境整治项目	设 计	何凡夫	专业负责人	王慧	审 核	王慧	专 业	建筑	工程编号	SG20260456	阶 段	施工图
图 名	B48	校 对	王慧	项目负责人	王慧	审 定	王慧	比 例	1 : 1 0 0	图 号	JZ-09-48	日 期	2026年4月



会签专业		签 名	日 期	会签专业	签 名	日 期
道路	—	—	—	交通	—	—
	桥梁	—	—	电气	—	—
	排水	—	—	绿化	—	—

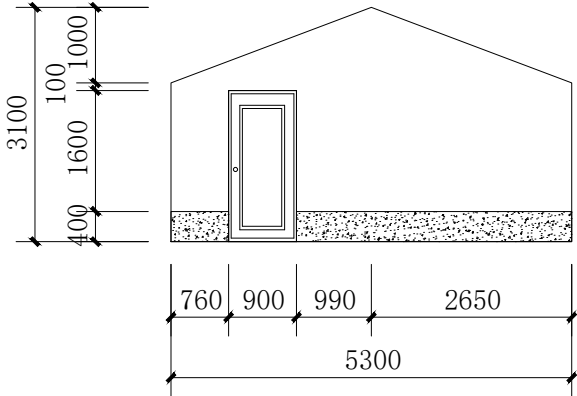

B49# A立面图 1:100

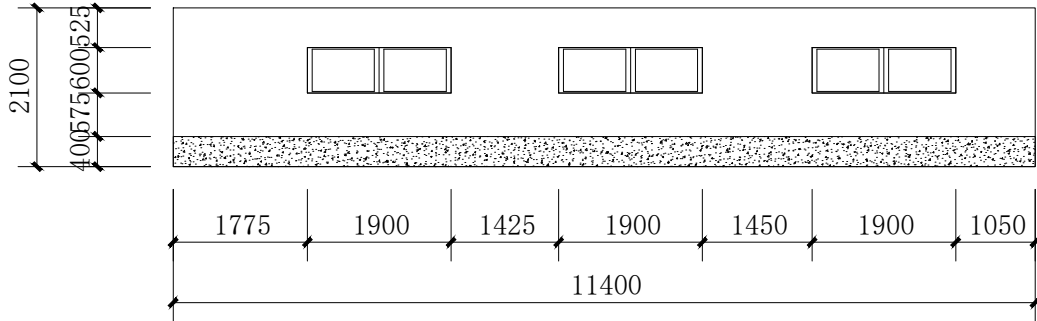

B49# C立面图 1:100

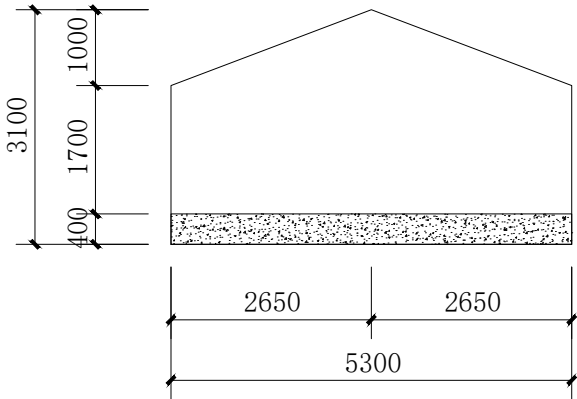

B49# B立面图 1:100

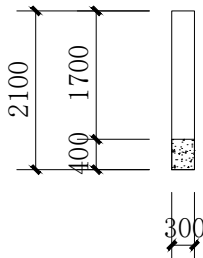

× 10

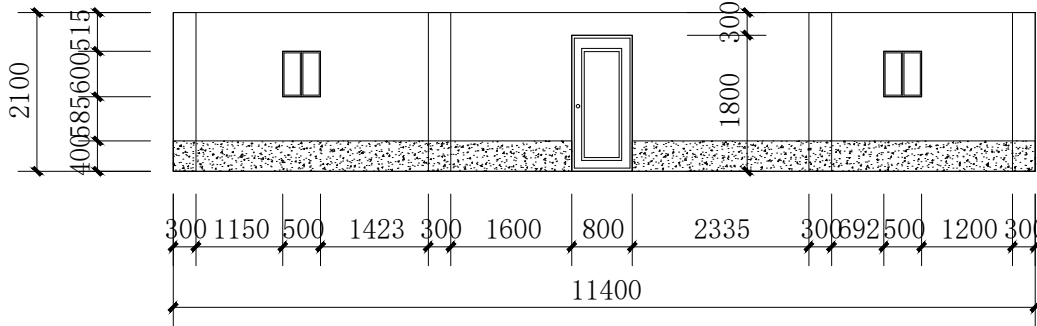

B49# D立面图 1:100

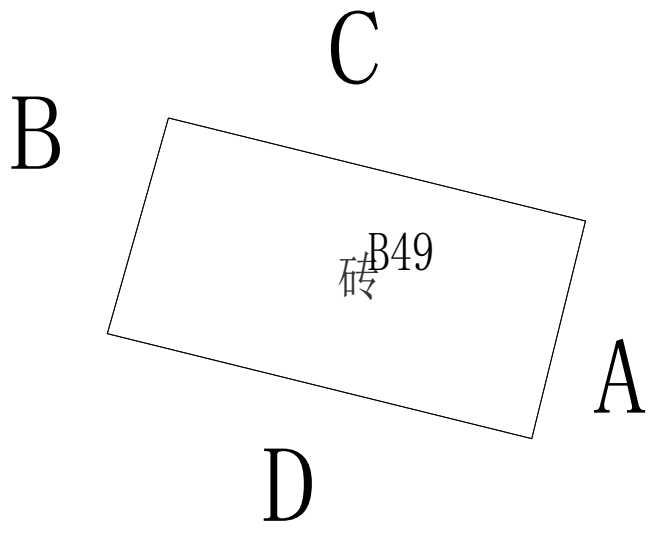

B49# 平面图

图例

	白色墙漆
	灰色墙漆
	不可刷面

注：本栋为农具房。



国昇设计有限责任公司  
Guosheng Design Co., Ltd.

工程名称	武江区什石园村 乡村振兴和人居环境整治项目	设 计	何世杰	专业负责人	何世杰	审 核	任慧	专 业	建筑	工程编号	SG20260456	阶 段	施工图
图 名	B49	校 对	何世杰	项目负责人	何世杰	审 定	何世杰	比 例	1 : 1 0 0	图 号	JZ-09-49	日 期	2026年4月

会签专业		签 名	日 期	会签专业	签 名	日 期
道路	—			交通	—	
	—			电气	—	
	—			绿化	—	

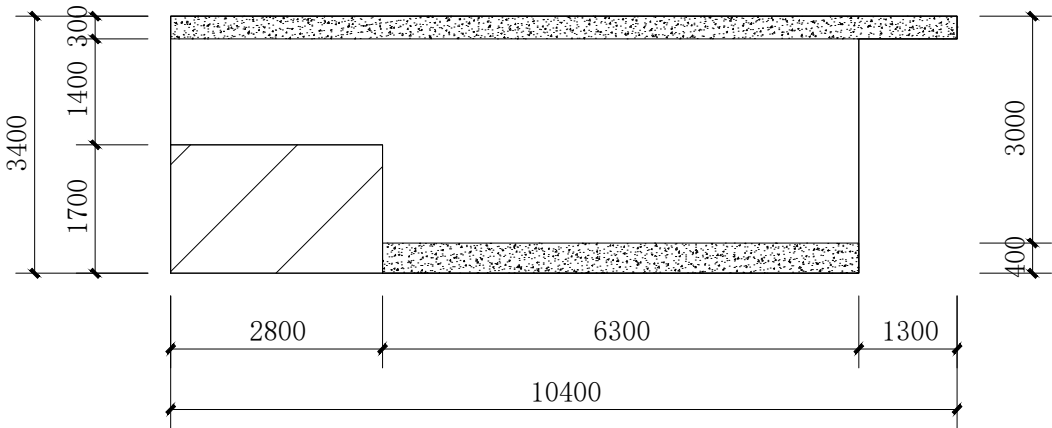

B50# A立面图 1:100

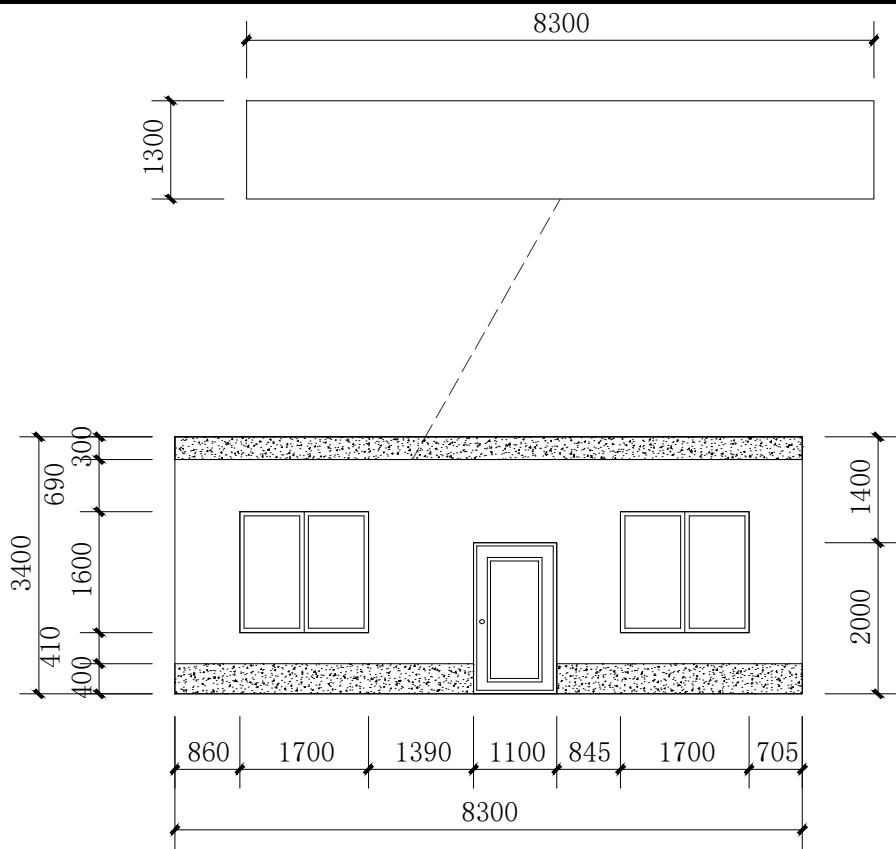

B50# B立面图 1:100

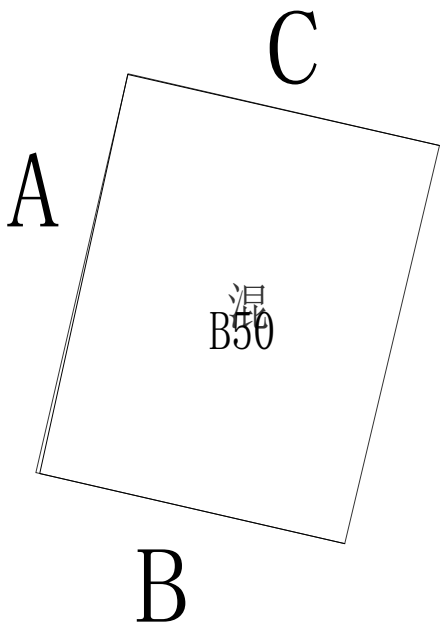

B50# 平面图

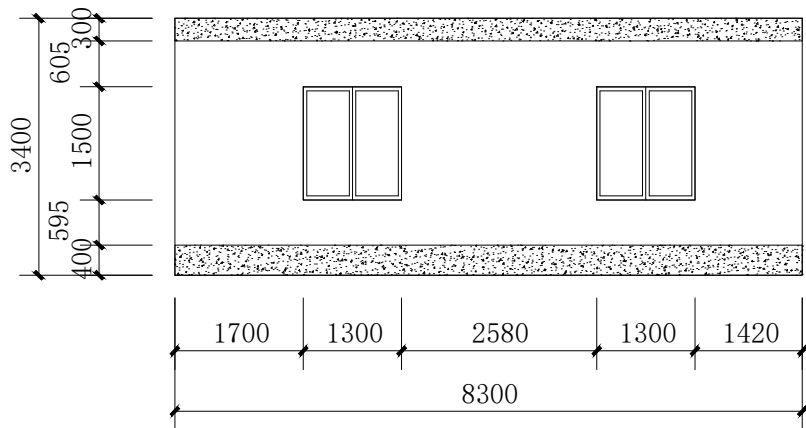

B50# C立面图 1:100

图例

	白色墙漆
	灰色墙漆
	不可刷面

注：本栋为农具房。



国昇设计有限责任公司  
Guosheng Design Co., Ltd.

工程名称	武江区什石园村 乡村振兴和人居环境整治项目	设 计	何光东	专业负责人	何光东	审 核	任慧	专 业	建筑	工程编号	SG20260456	阶 段	施工图
图 名	B50	校 对	何光东	项目负责人	何光东	审 定	何光东	比 例	1 : 1 0 0	图 号	JZ-09-50	日 期	2026年4月

会签专业		日期	姓名	日期	姓名	日期	姓名
道路	—		—		—		—
桥梁	—		—		—		—
排水	—		—		—		—
交通	—		—		—		—
电气	—		—		—		—
绿化	—		—		—		—

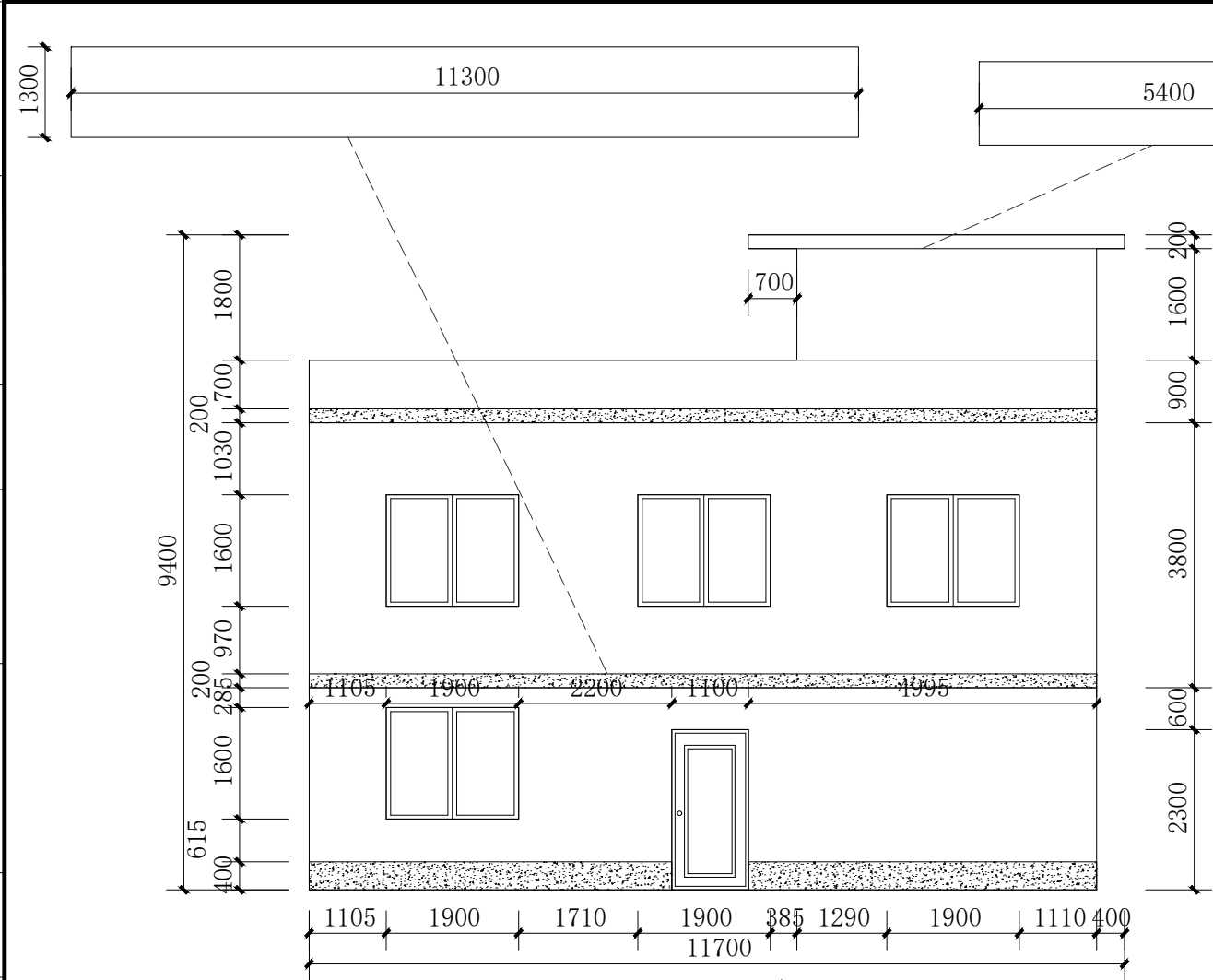

B51# A立面图 1:100

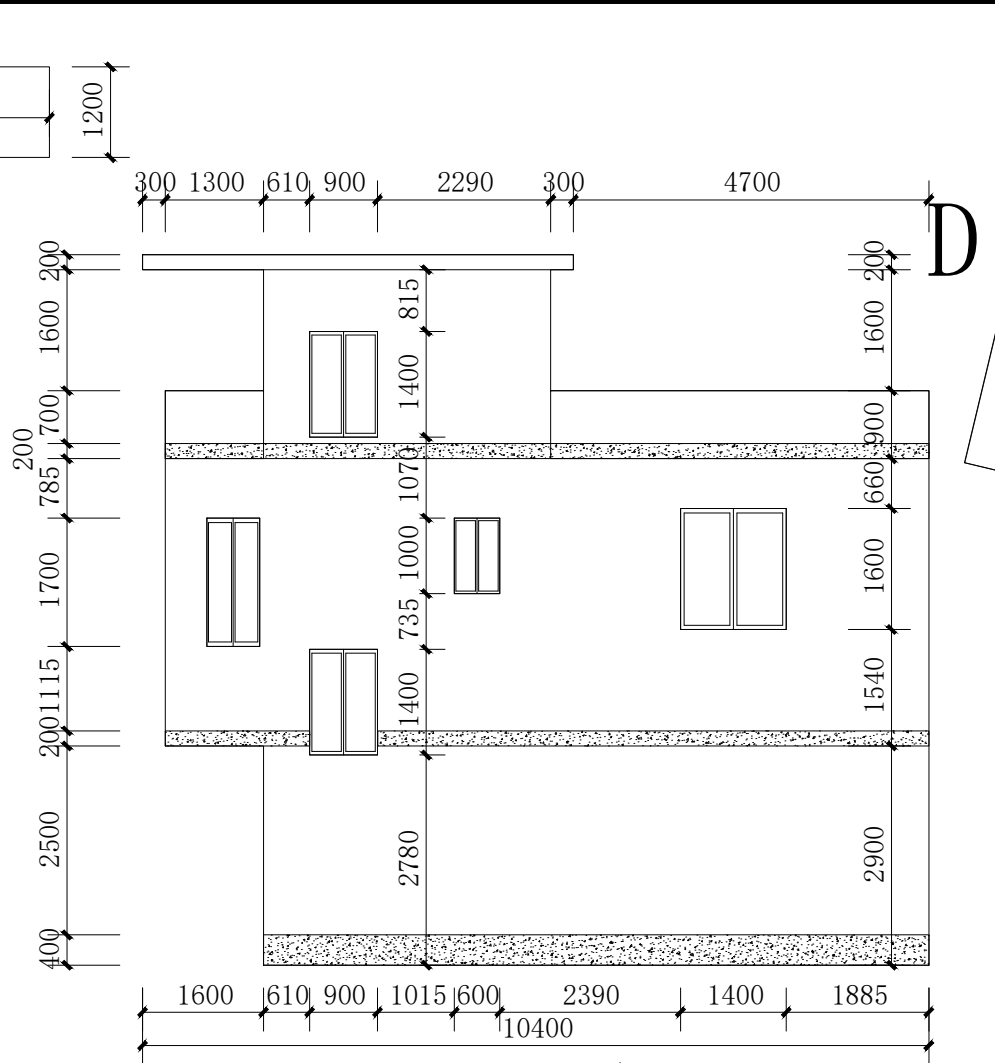

B51# B立面图 1:100

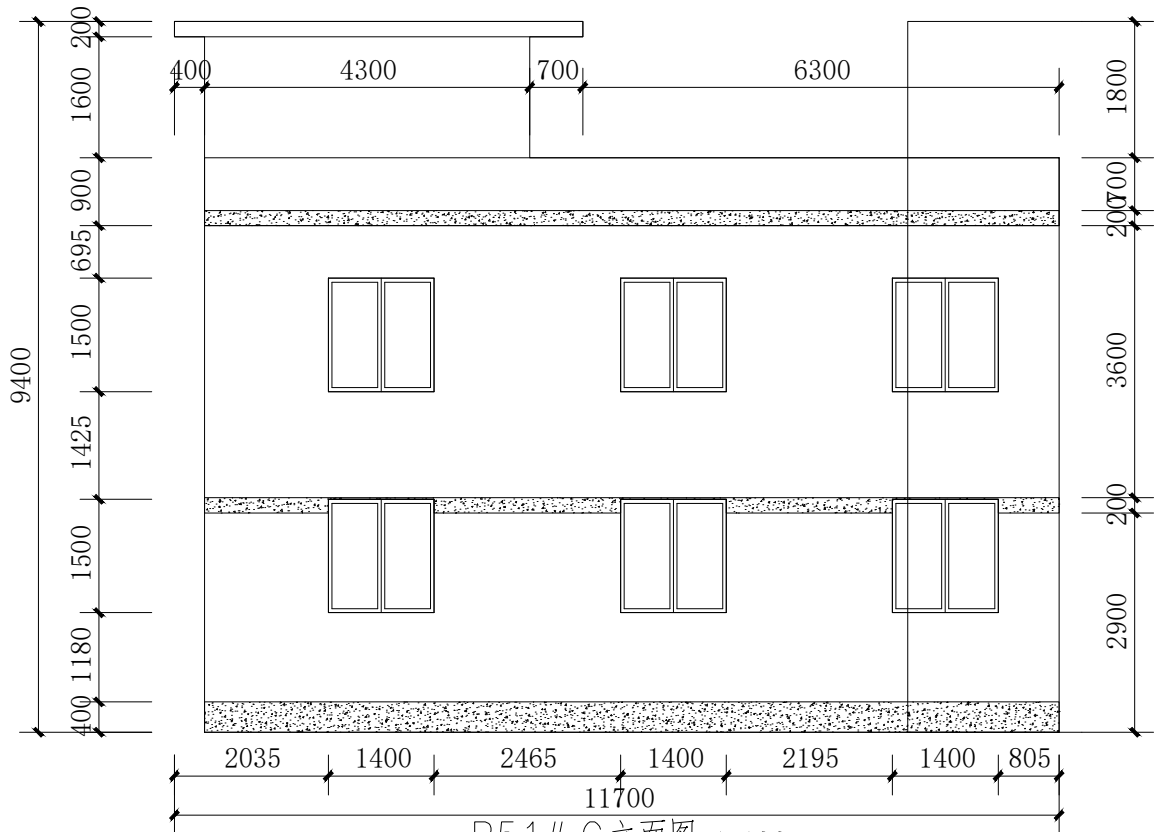

B51# C立面图 1:100

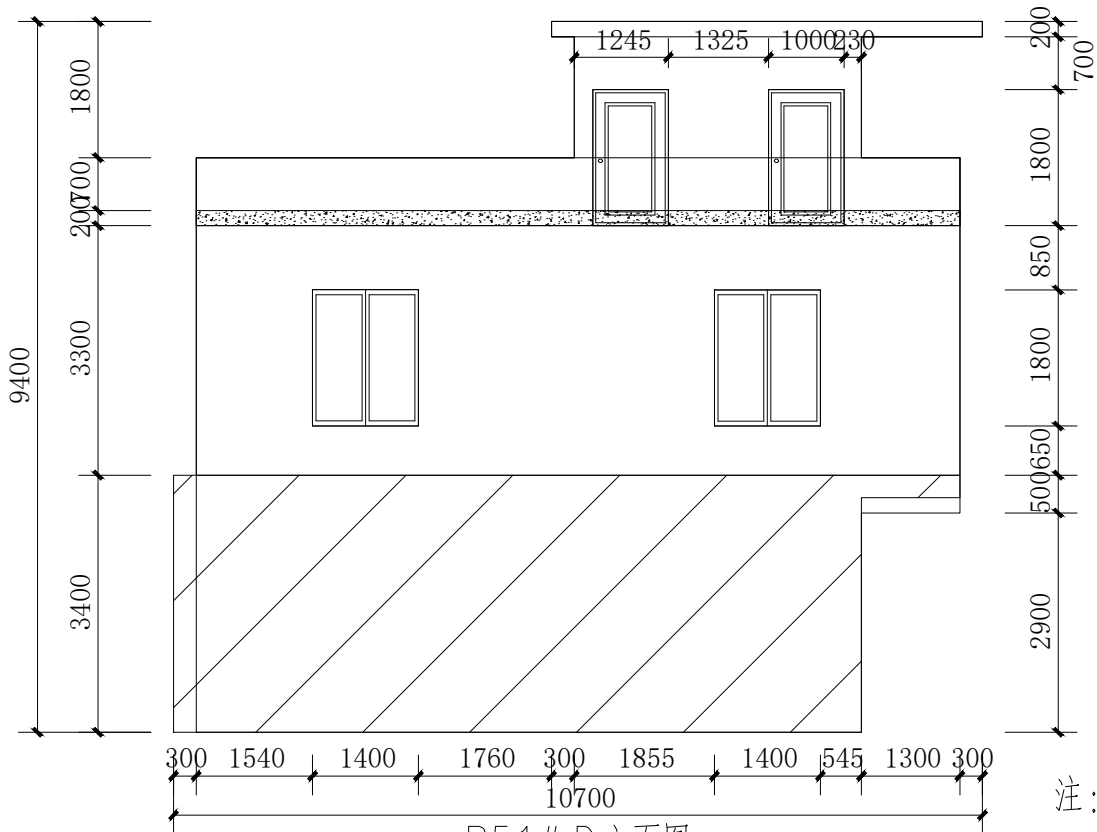

B51# D立面图 1:100

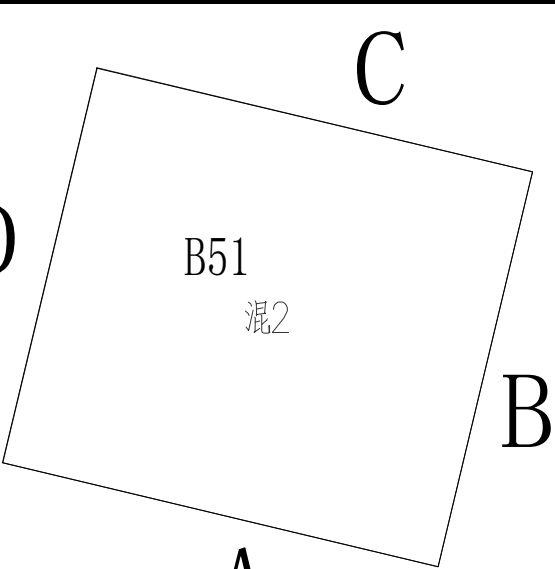

B51# 平面图

图例	
	白色墙漆
	灰色墙漆
	不可刷面

注：本栋为居民房。



国昇设计有限责任公司  
Guosheng Design Co., Ltd.

工程名称	武江区什石园村 乡村振兴和人居环境整治项目	设计	何世杰	专业负责人	何世杰	审核	任慧	专业	建筑	工程编号	SG20260456	阶段	施工图
图名	B51	校对	何世杰	项目负责人	何世杰	审定	何世杰	比例	1:100	图号	JZ-09-51	日期	2026年4月

会签专业	签 名	日 期	会签专业	签 名	日 期
道路	—		交通	—	
桥梁	—		电气	—	
排水	—		绿化	—	

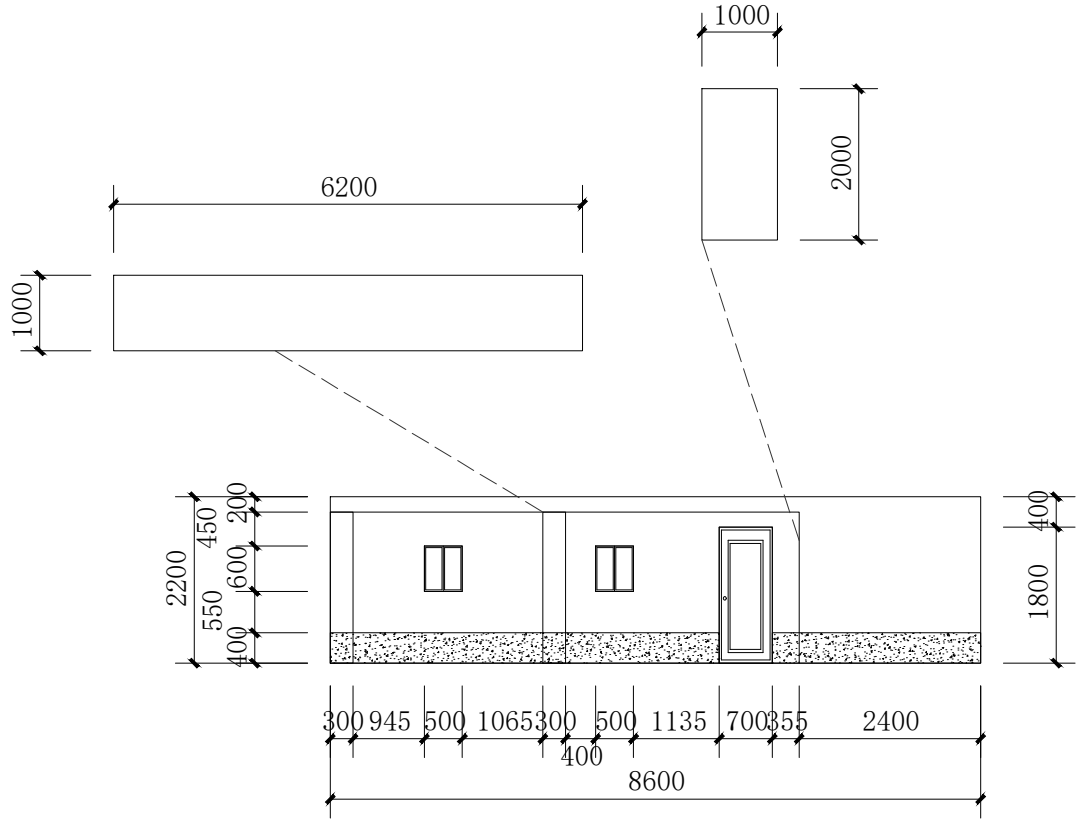

B52# A立面图 1:100

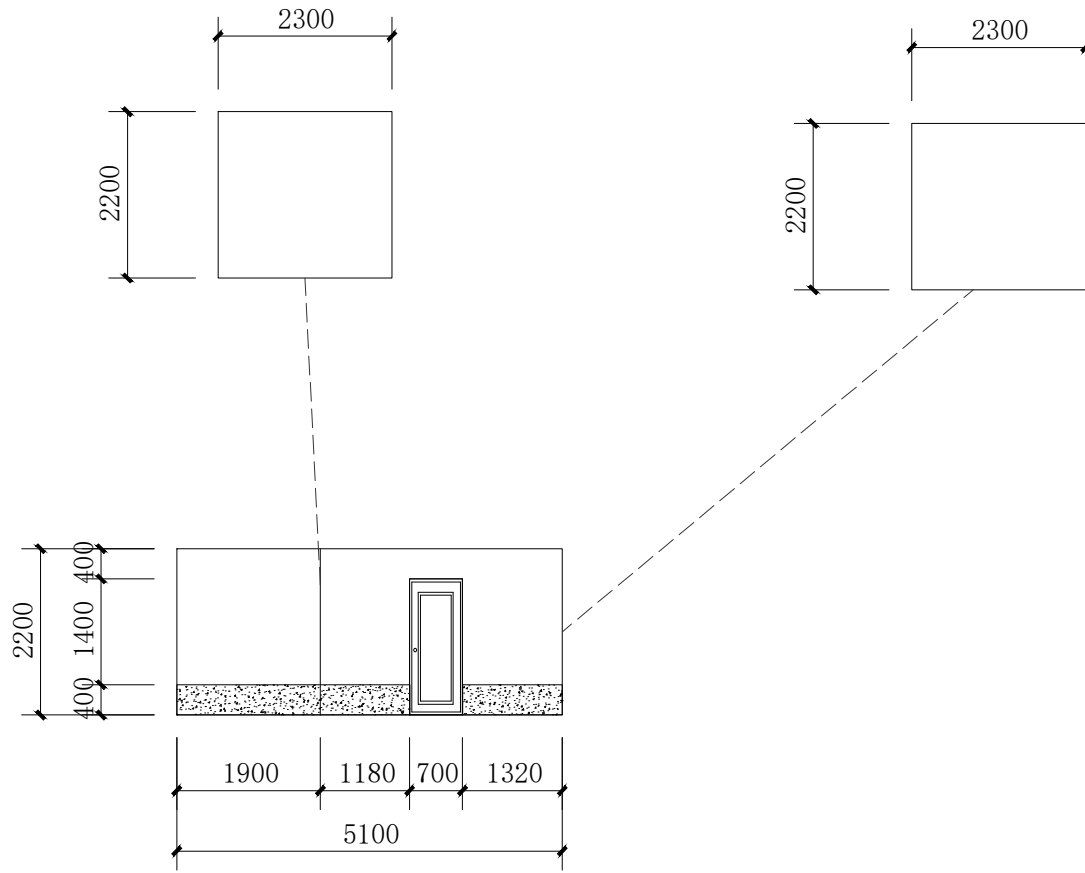

B52# B立面图 1:100

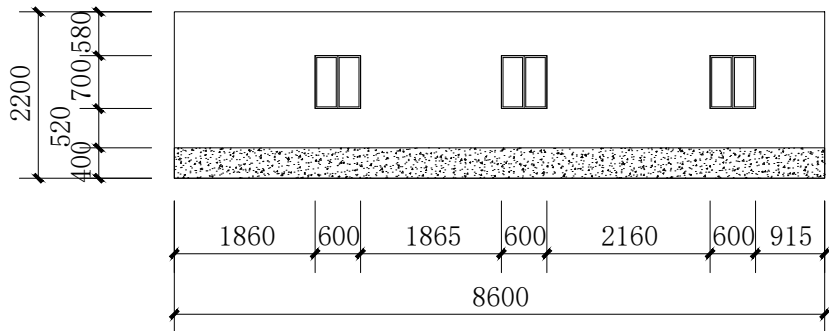

B52# C立面图 1:100

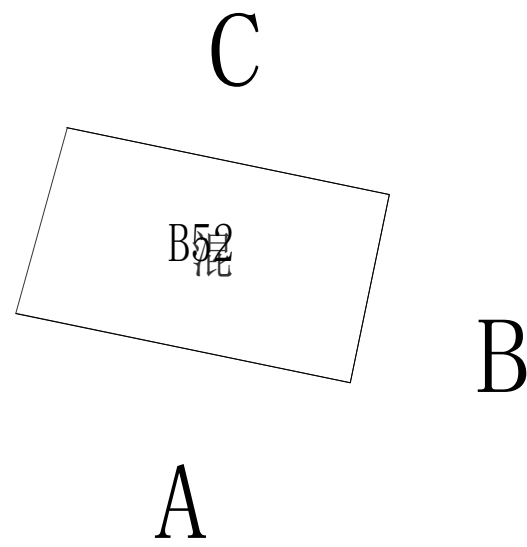

B52# 平面图

注：本栋为农具房。

图例

	白色墙漆
	灰色墙漆
	不可刷面



国昇设计有限责任公司  
Guosheng Design Co., Ltd.

工程名称	武江区什石园村 乡村振兴和人居环境整治项目	设 计	何世英	专业负责人	何世英	审 核	任慧	专 业	建筑	工程编号	SG20260456	阶 段	施工图
图 名	B52	校 对	何世英	项目负责人	何世英	审 定	何世英	比 例	1 : 1 0 0	图 号	JZ-09-52	日 期	2026年4月

会签专业		签 名	日 期	会签专业		签 名	日 期
道路	道路	—		交通	交通	—	
	桥梁	—			电气	—	
	排水	—			绿化	—	

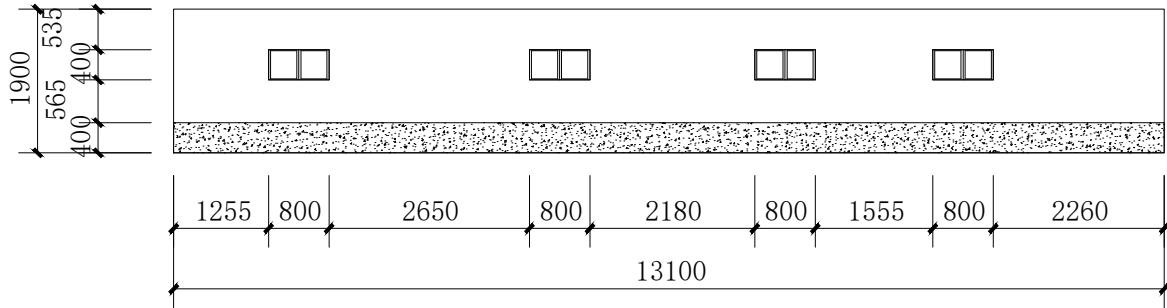

B53# A立面图 1:100

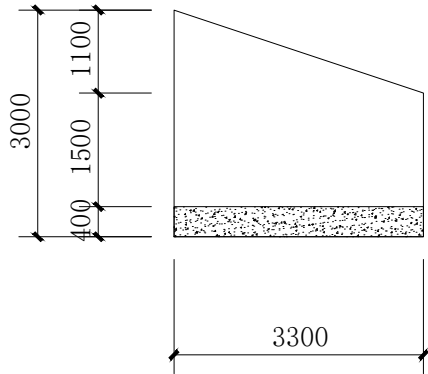

B53# B立面图 1:100

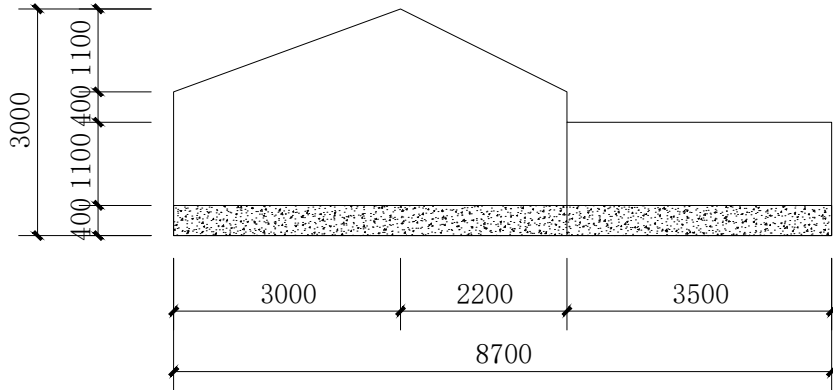

B53# C立面图 1:100

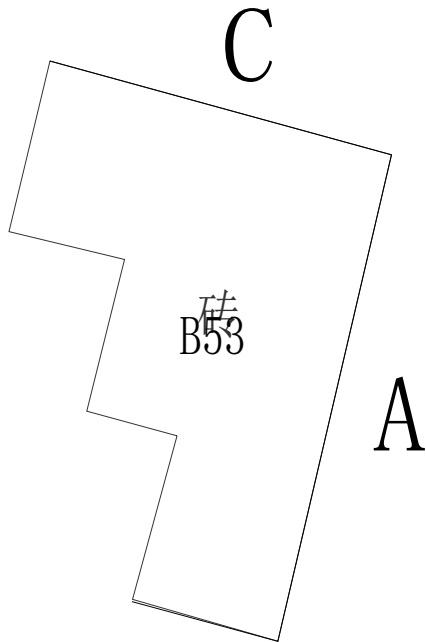

B53# 平面图

注：本栋为农具房。

图例

	白色墙漆
	灰色墙漆
	不可刷面



国昇设计有限责任公司  
Guosheng Design Co., Ltd.

工程名称

武江区什石园村  
乡村振兴和人居环境整治项目

设 计

何光兴

专业负责人

李伟

审 核

任慧

专 业

建筑

工程编号

SG20260456

阶 段

施工图

图 名

B53

校 对

李伟

项目负责人

李伟

审 定

任慧

比 例

1 : 1 0 0

图 号

JZ-09-53

日 期

2026年4月

会签专业		签 名	日 期	会签专业		签 名	日 期
道路	—	—	—	交通	—	—	—
	—	—	—		—	—	—
	—	—	—		—	—	—
桥梁	—	—	—	电气	—	—	—
排水	—	—	—	绿化	—	—	—

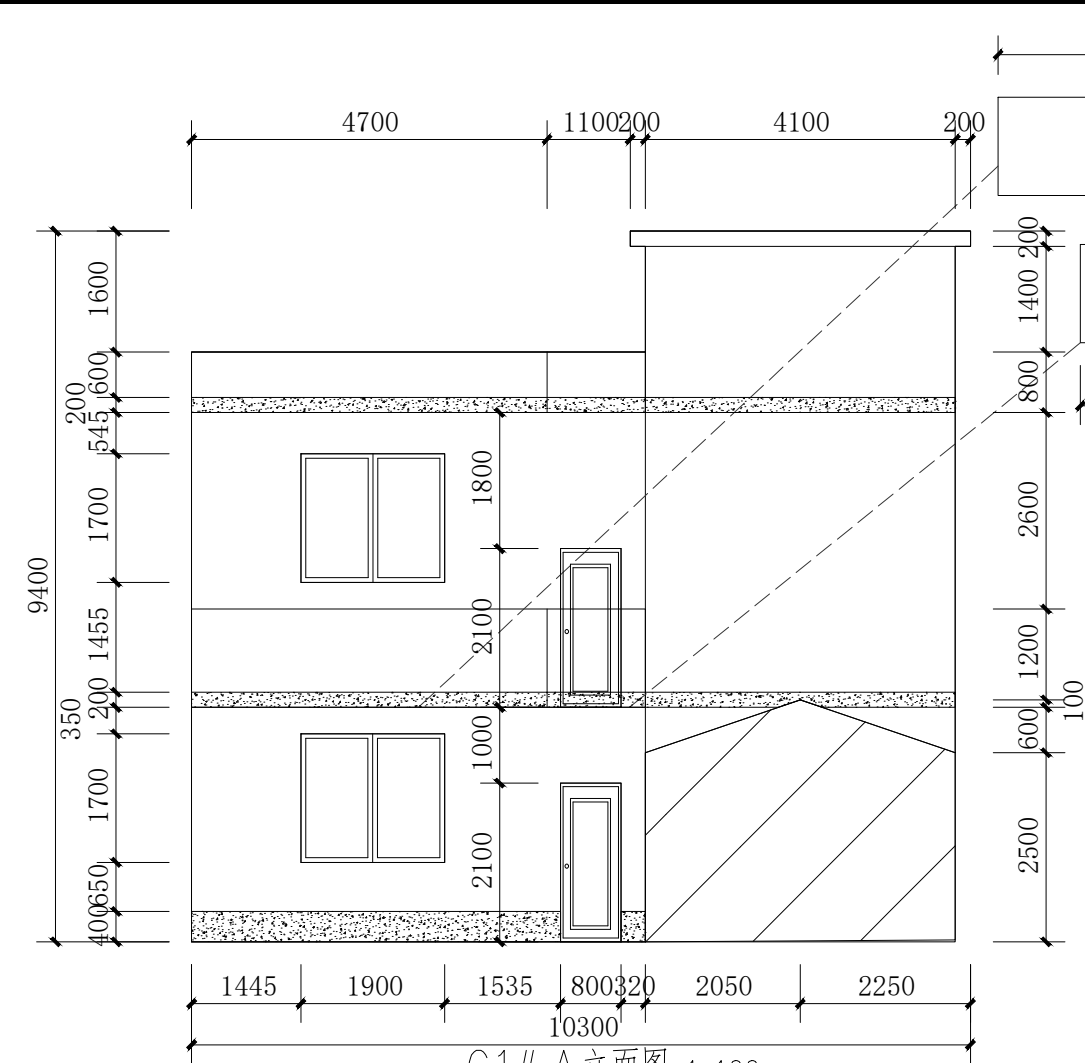

C1# A立面图 1:100

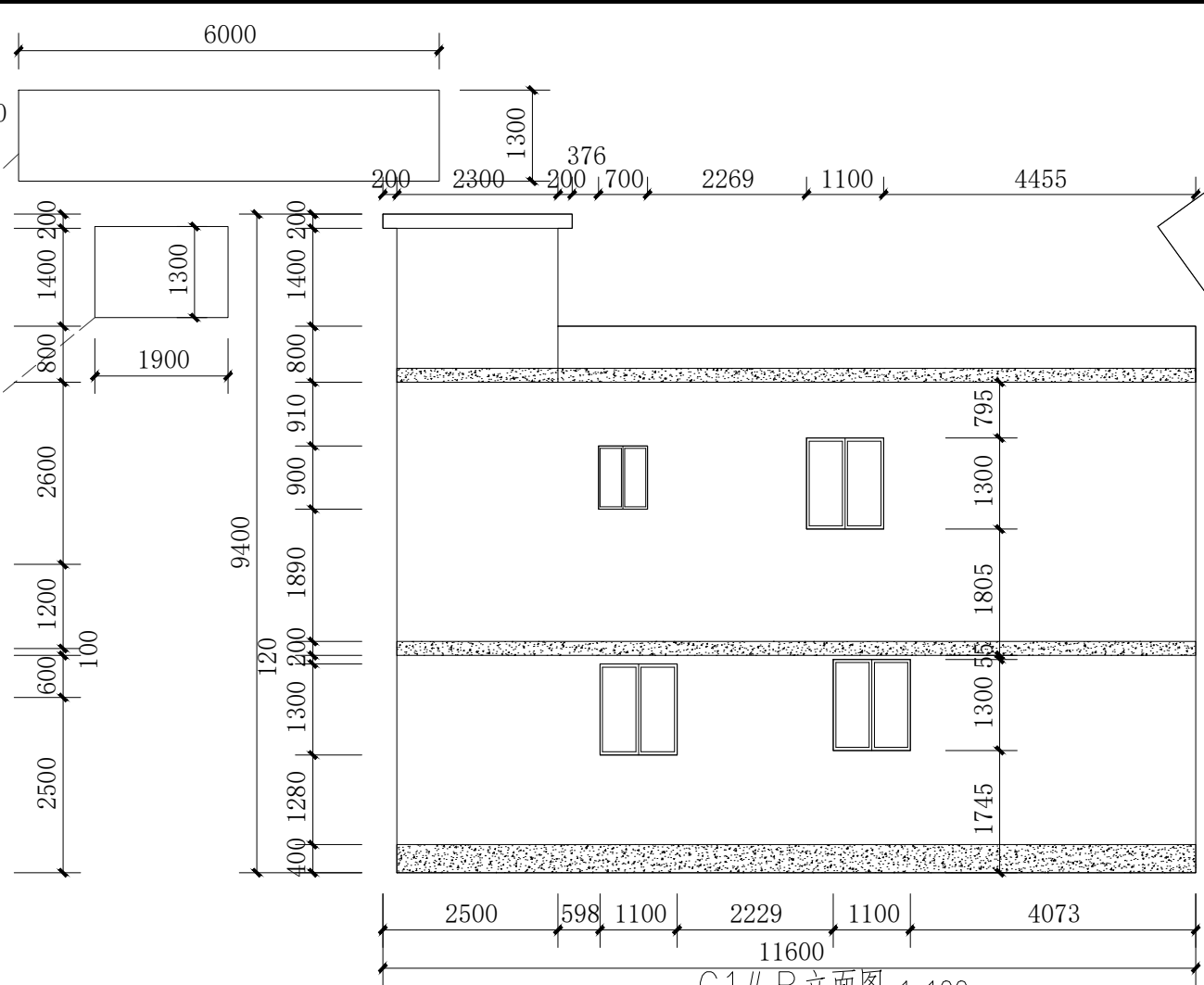

C1# B立面图 1:100

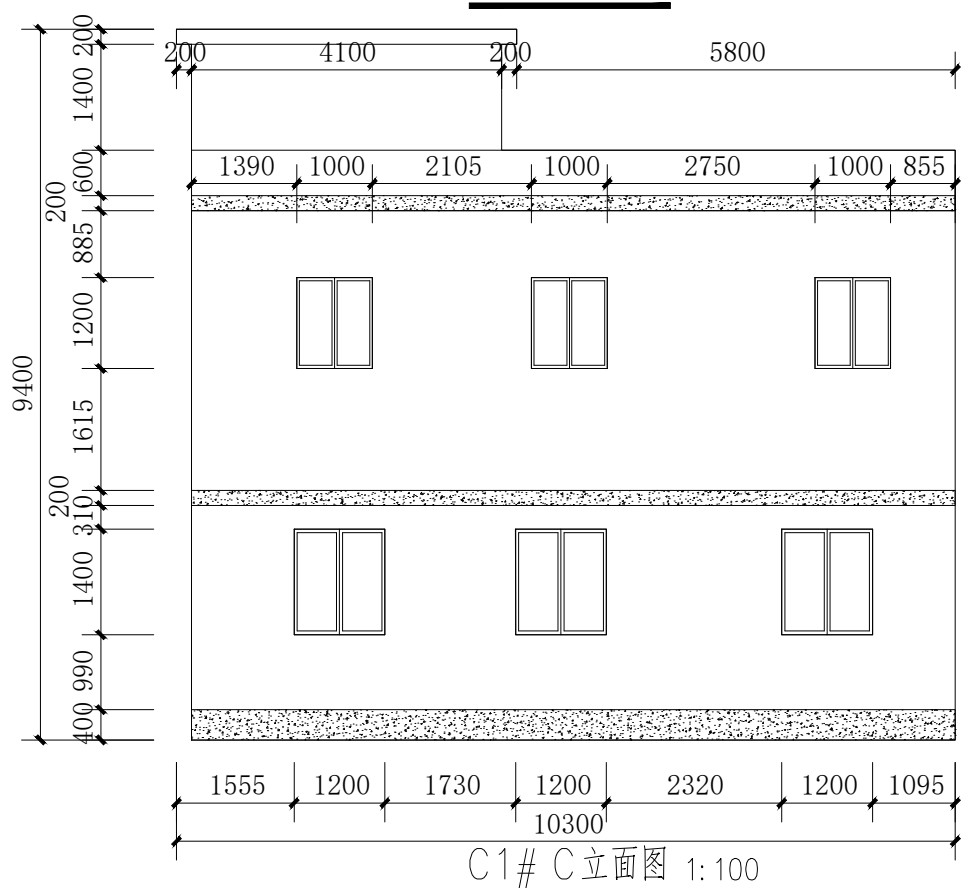

C1# C立面图 1:100

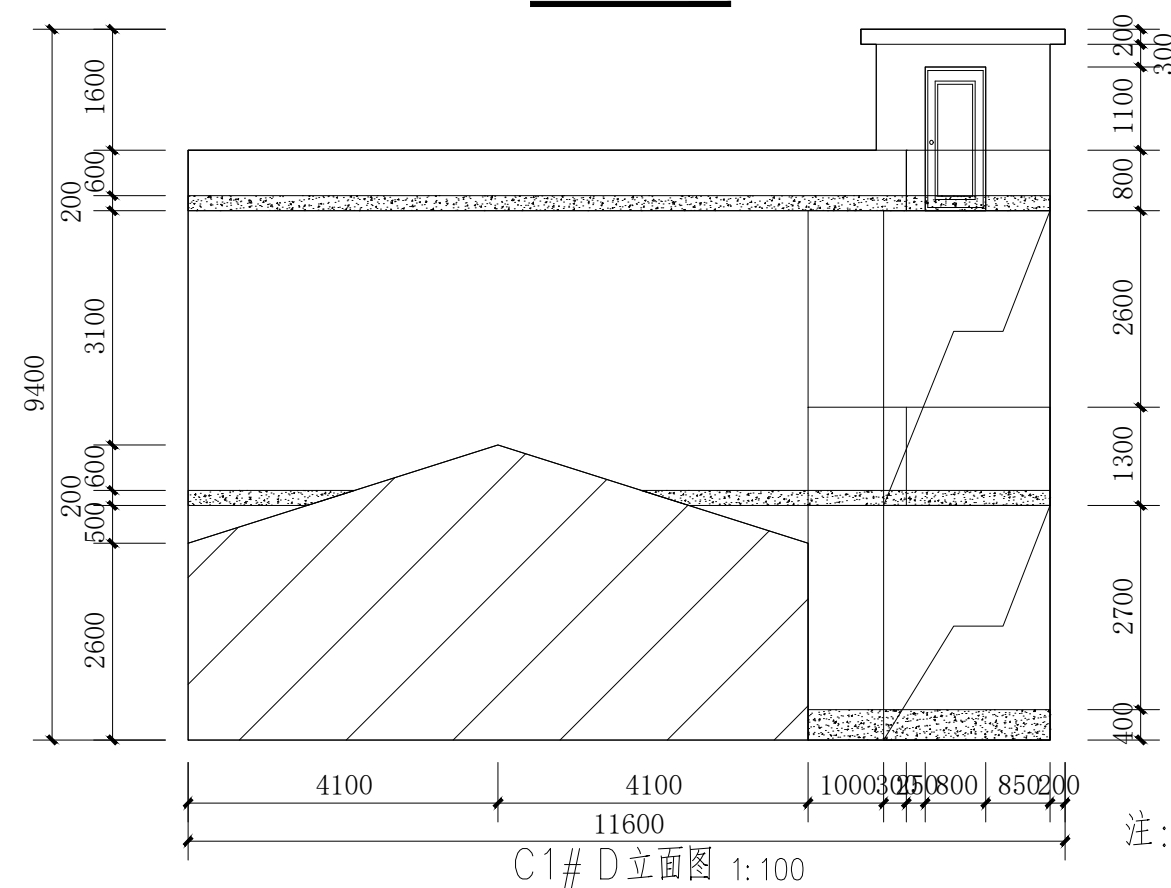

C1# D立面图 1:100

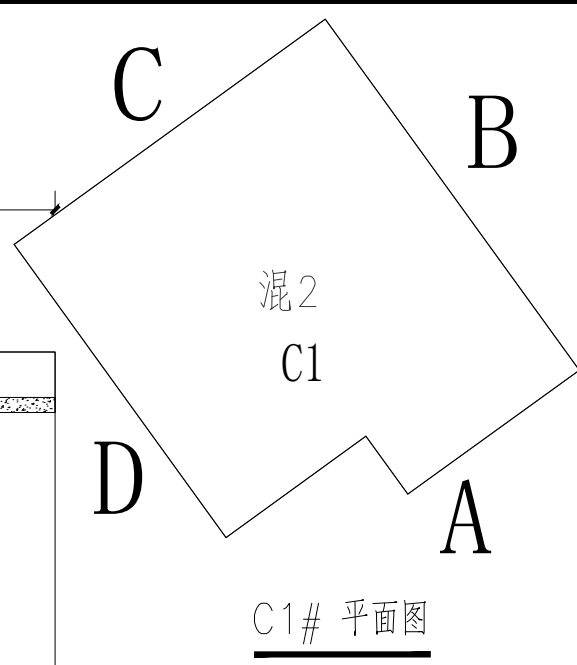

C1# 平面图

图例	
	白色墙漆
	灰色墙漆
	不可刷面

注：本栋为居民房。



国昇设计有限责任公司  
Guosheng Design Co., Ltd.

工程名称	武江区什石园村 乡村振兴和人居环境整治项目	设 计	何光兴	专业负责人	李瑞	审 核	任慧	专 业	建筑	工程编号	SG20260456	阶 段	施工图
图 名	C1	校 对	李瑞	项目负责人	李瑞	审 定	任慧	比 例	1:100	图 号	JZ-10-01	日 期	2026年4月

会签专业		签 名	日 期	会签专业		签 名	日 期
道路	—	—	—	交通	—	—	—
	—	—	—		—	—	—
	—	—	—		—	—	—
	—	—	—		—	—	—
桥梁		—	—	电气		—	—
排水		—	—	绿化		—	—

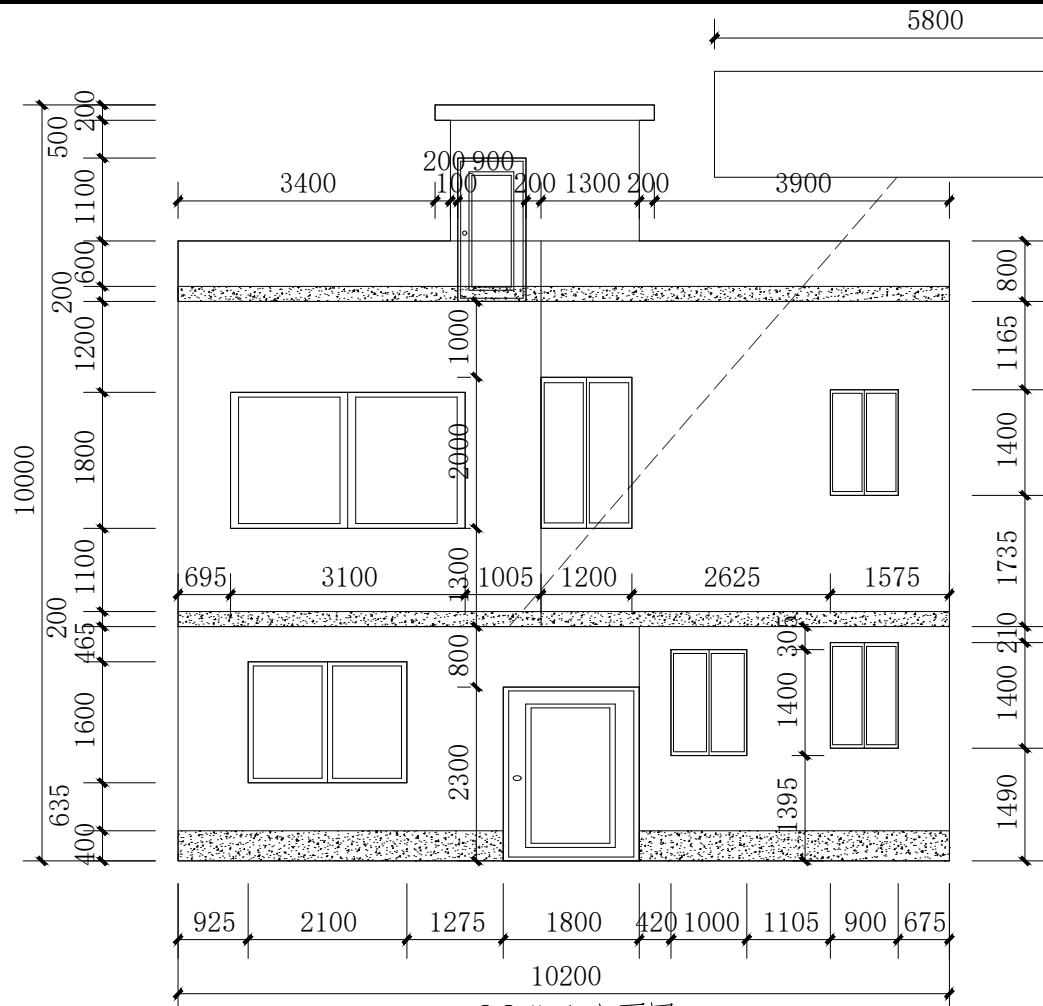

C2# A立面图 1:100

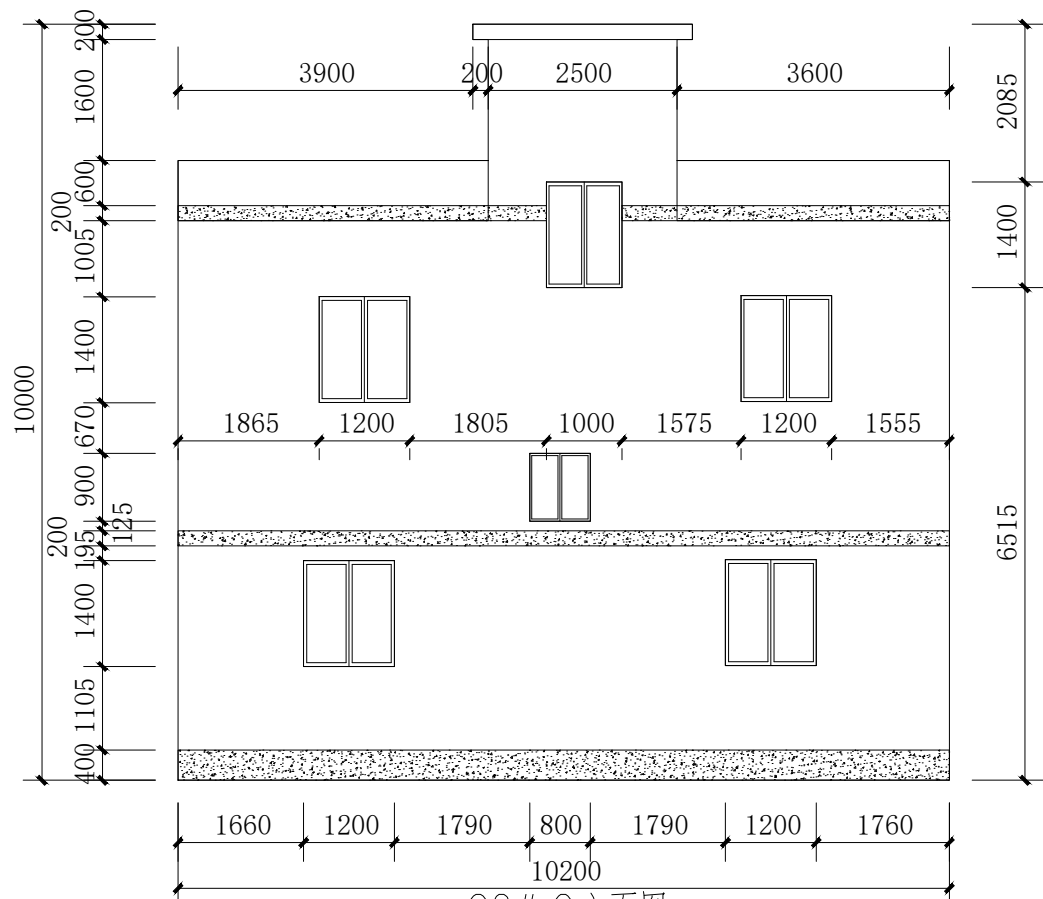

C2# C立面图 1:100

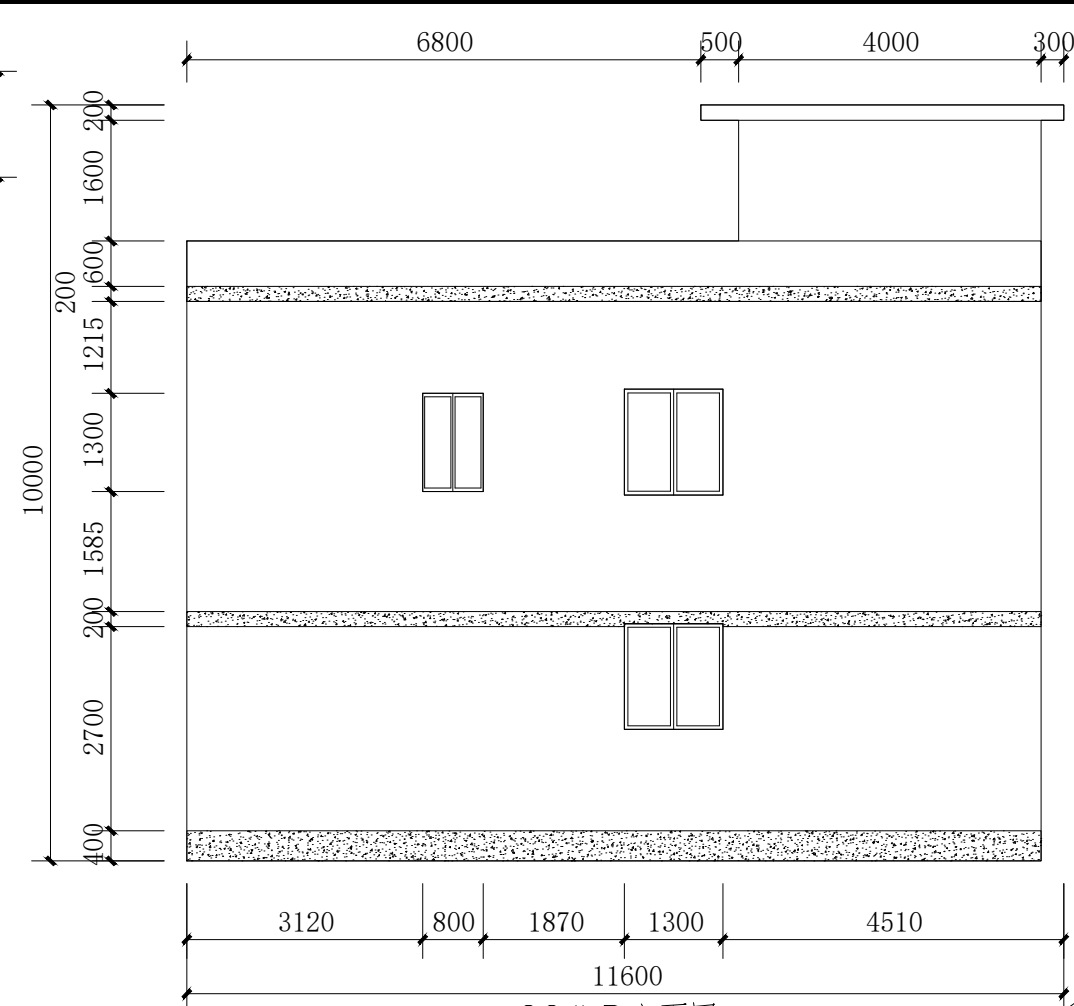

C2# B立面图 1:100

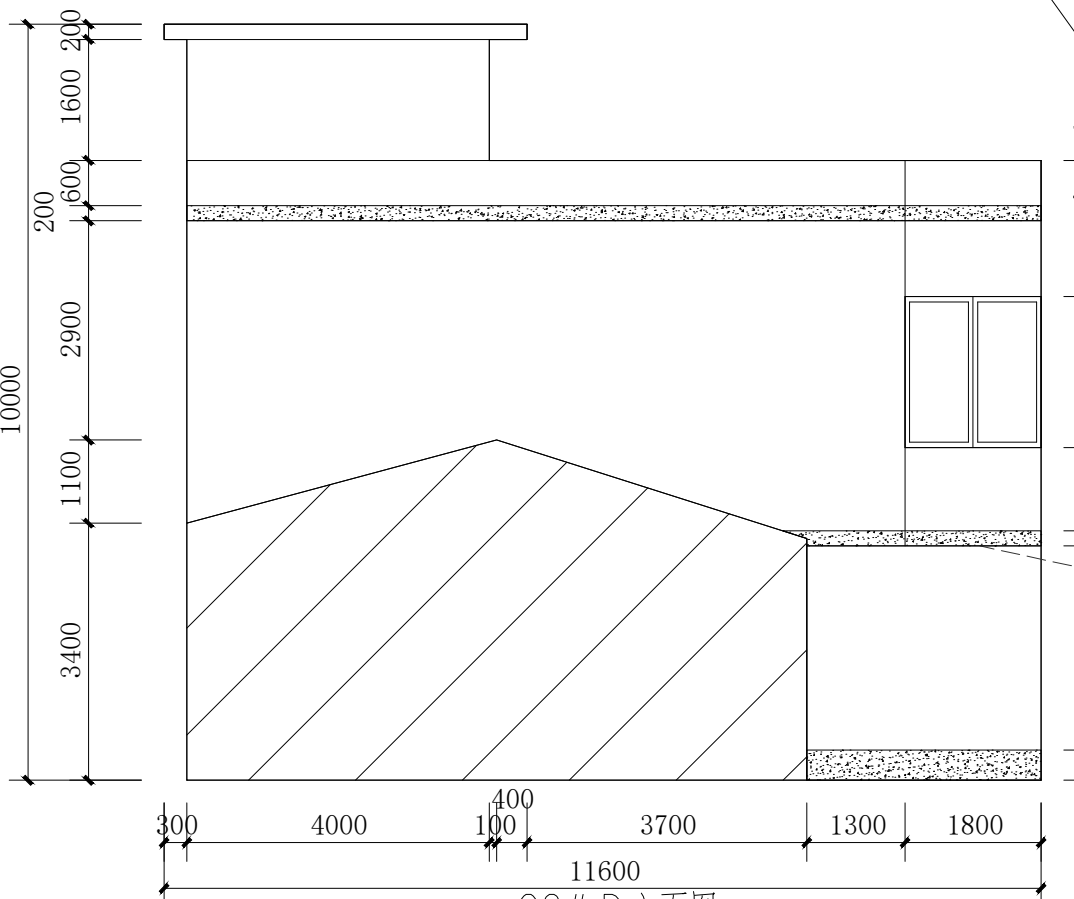

C2# D立面图 1:100

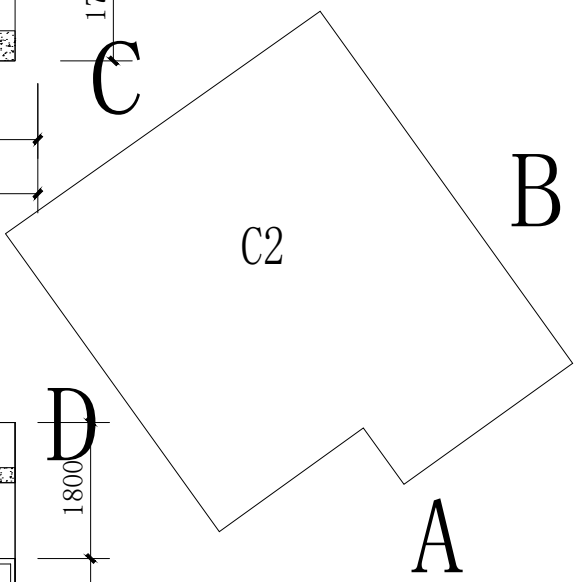

C2# 平面图

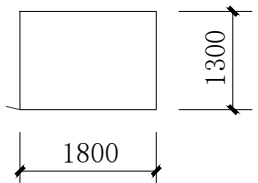

图例	
	白色墙漆
	灰色墙漆
	不可刷面

注：本栋为居民房。



国昇设计有限责任公司  
Guosheng Design Co., Ltd.

工程名称	武江区什石园村 乡村振兴和人居环境整治项目	设 计	何光东	专业负责人	陈伟	审 核	任慧	专 业	建筑	工程编号	SG20260456	阶 段	施工图
图 名	C2	校 对	陈伟	项目负责人	陈伟	审 定	任慧	比 例	1 : 1 0 0	图 号	JZ-10-02	日 期	2026年4月

会签专业		签 名	日 期	会签专业		签 名	日 期
道路 桥梁 排水	—	—	—	交通 电气 绿化	—	—	—
	—	—	—		—	—	—
	—	—	—		—	—	—

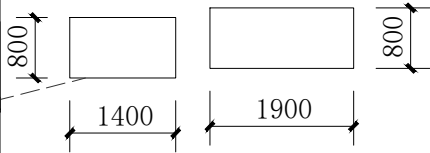
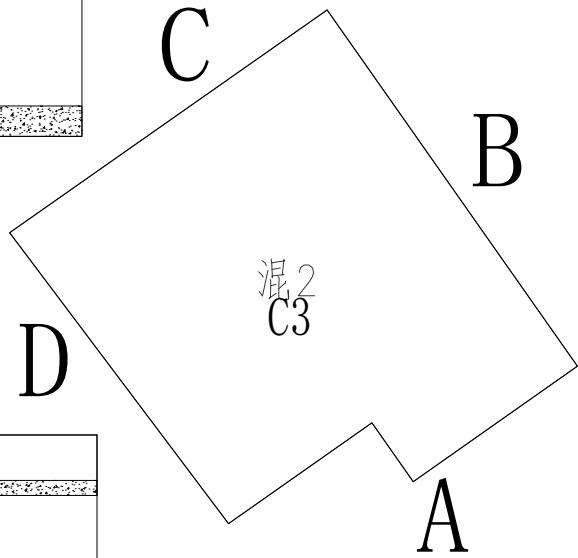
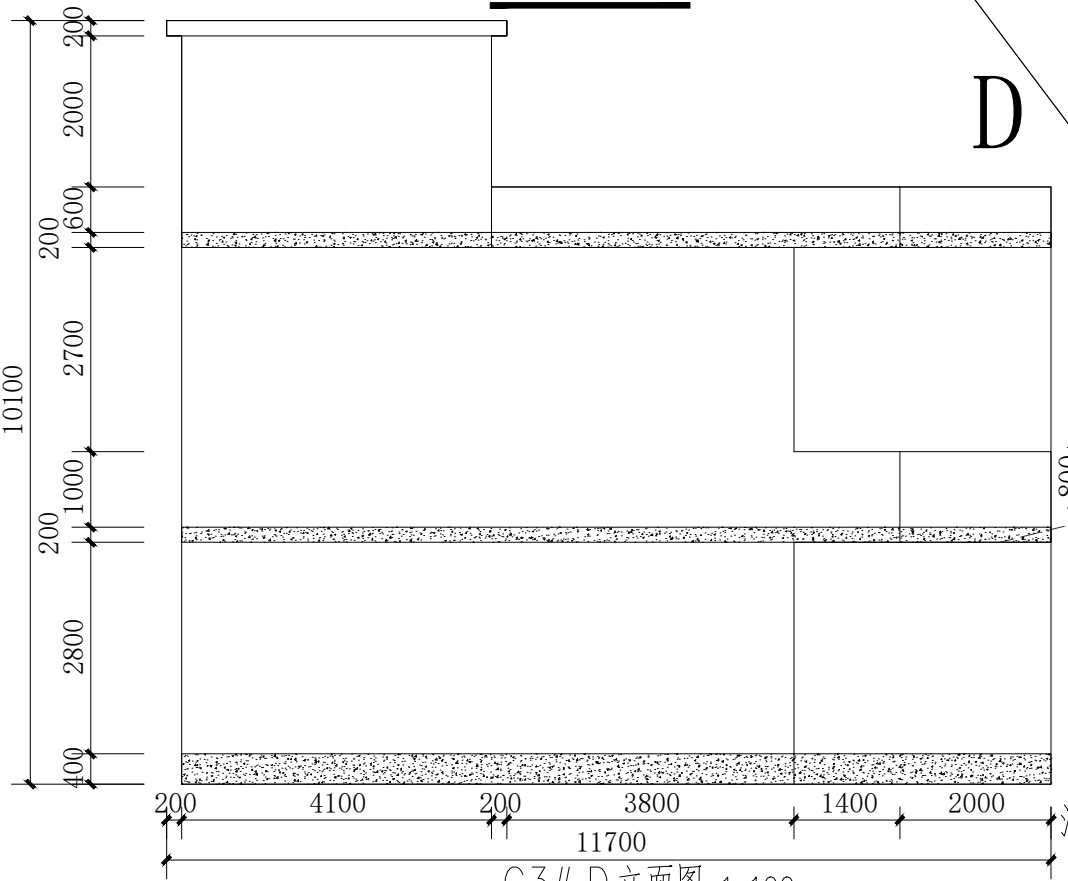
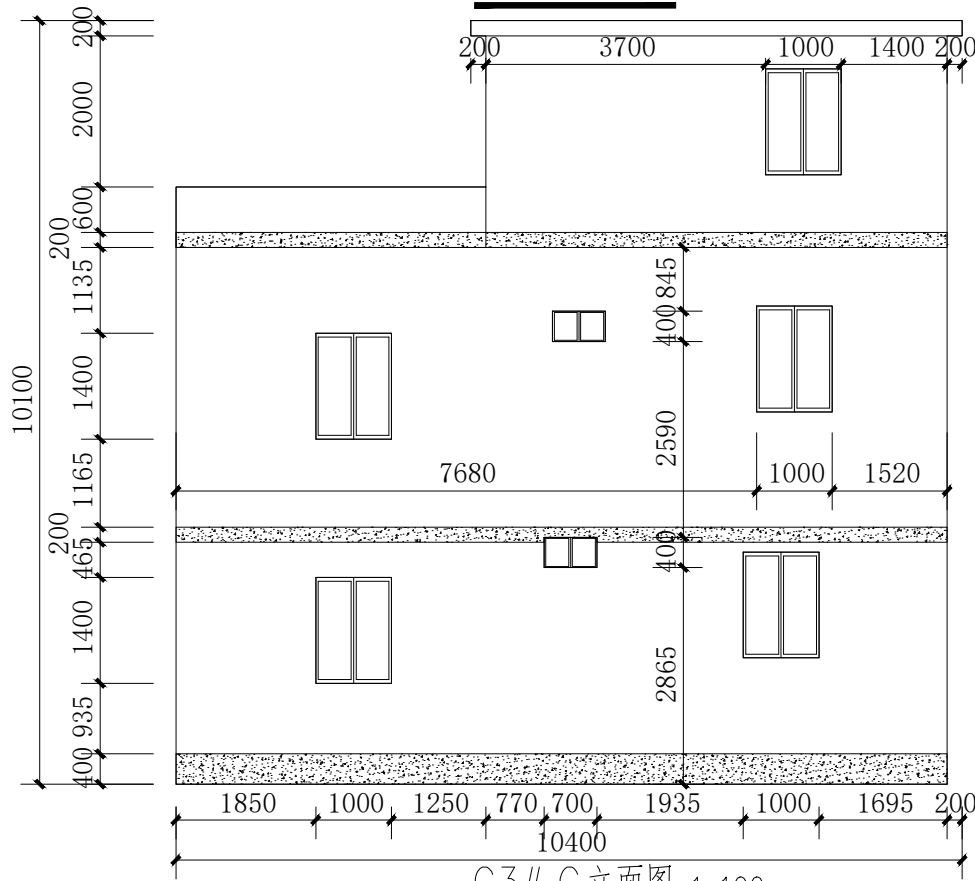
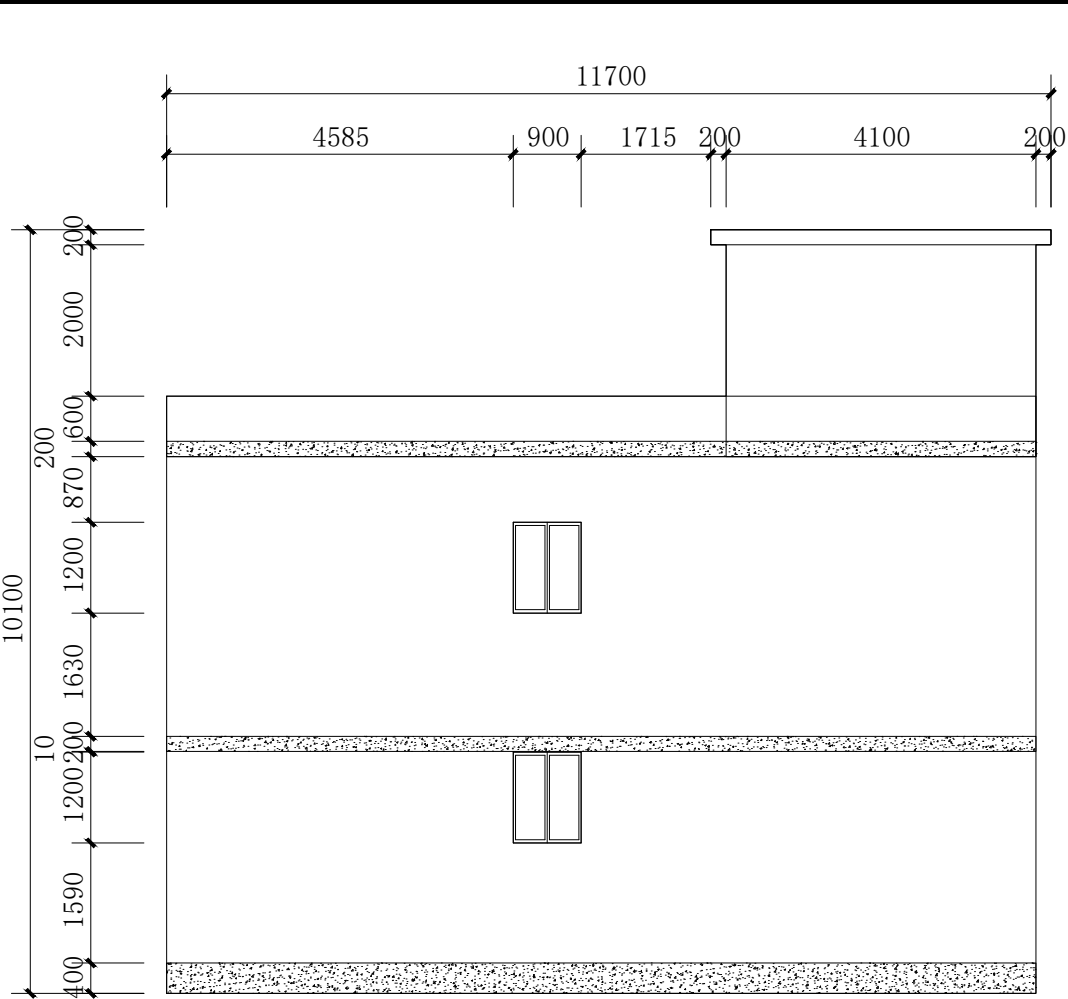
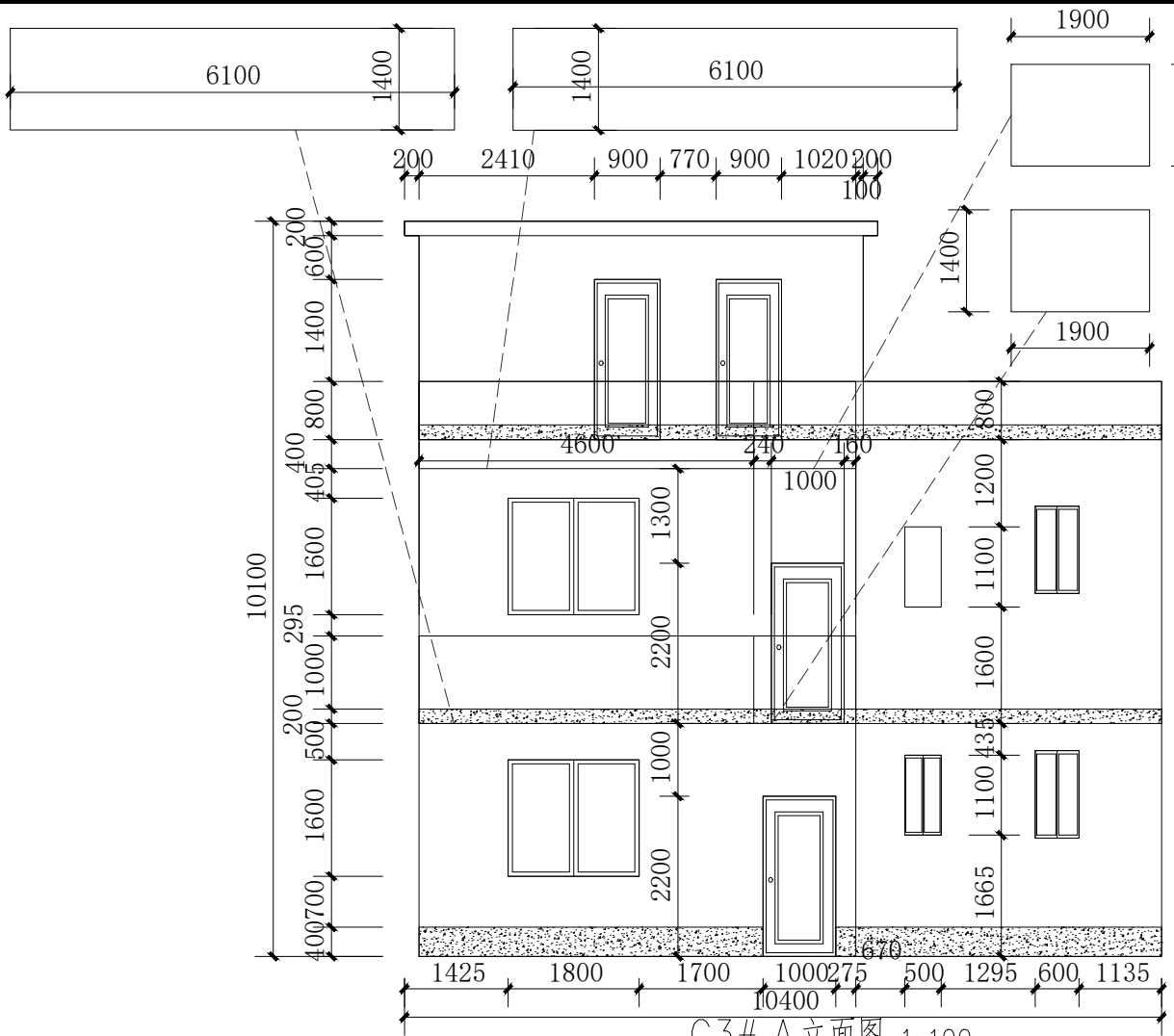

注：本栋为居民房。



国昇设计有限责任公司  
Guosheng Design Co., Ltd.

工程名称	武江区什石园村 乡村振兴和人居环境整治项目	设 计	何光兴	专业负责人	李国栋	审 核	任慧	专 业	建筑	工程编号	SG20260456	阶 段	施工图
图 名	C3	校 对	李国栋	项目负责人	李国栋	审 定	任慧	比 例	1 : 1 0 0	图 号	JZ-10-03	日 期	2026年4月



会签专业	签 名	日 期	会签专业	签 名	日 期
道路	—		交通	—	
桥梁	—		电气	—	
排水	—		绿化	—	

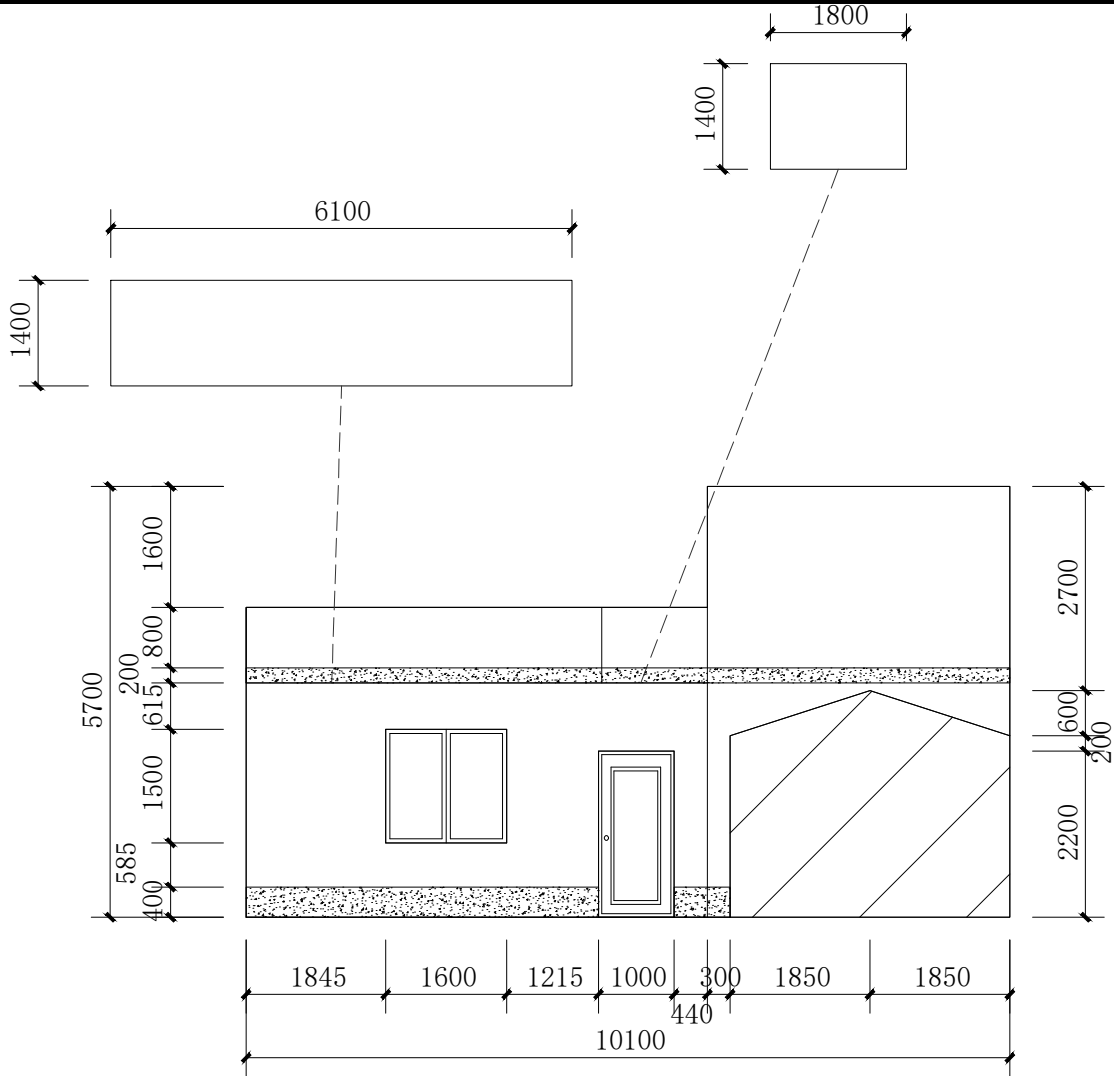

C4# A立面图 1:100

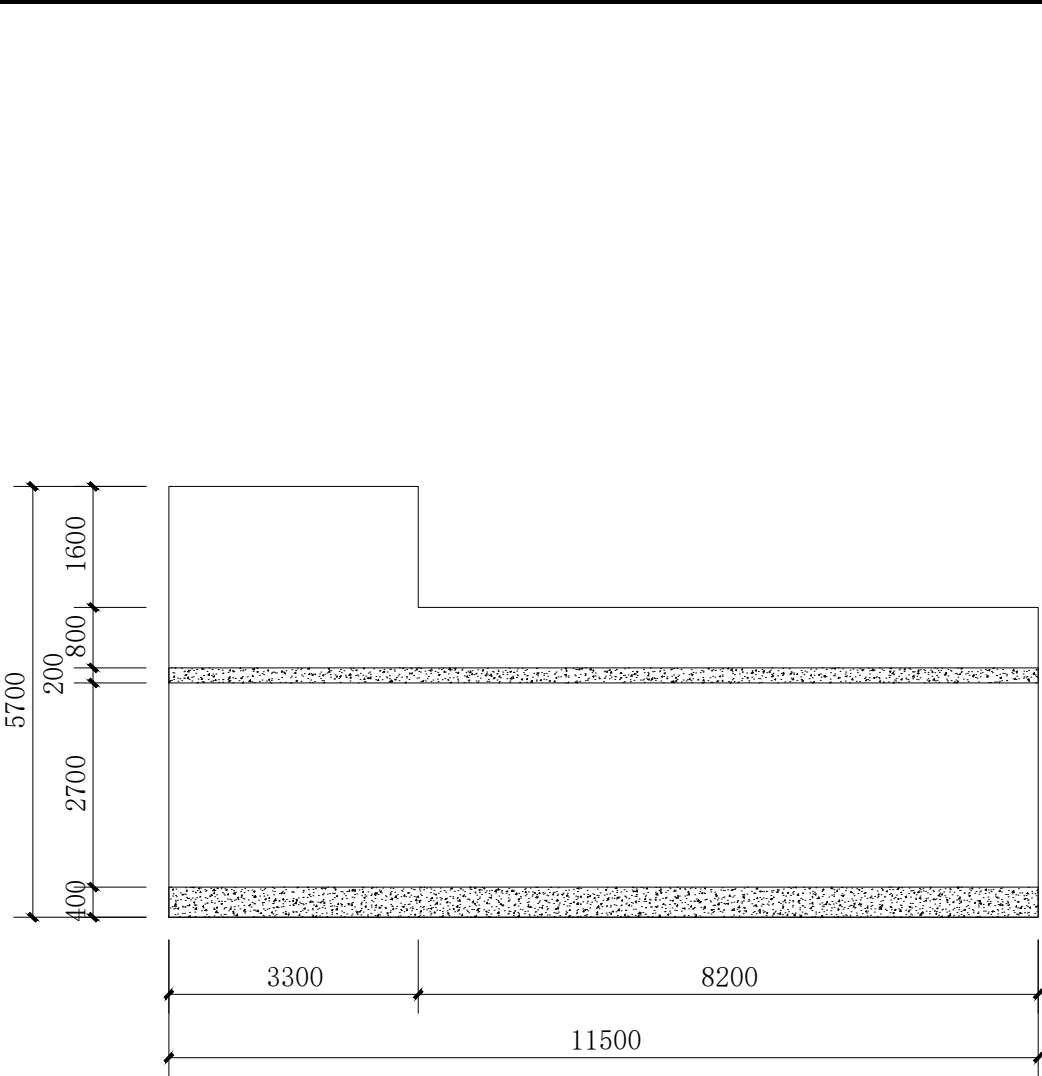

C4# B立面图 1:100

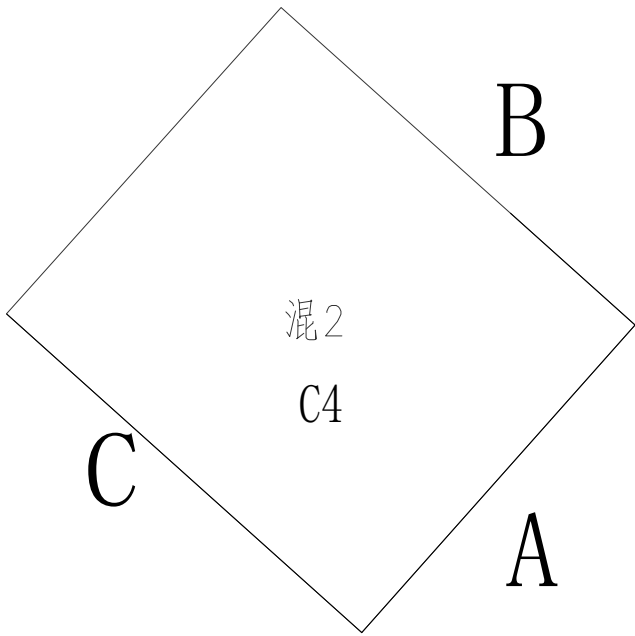

C4# 平面图

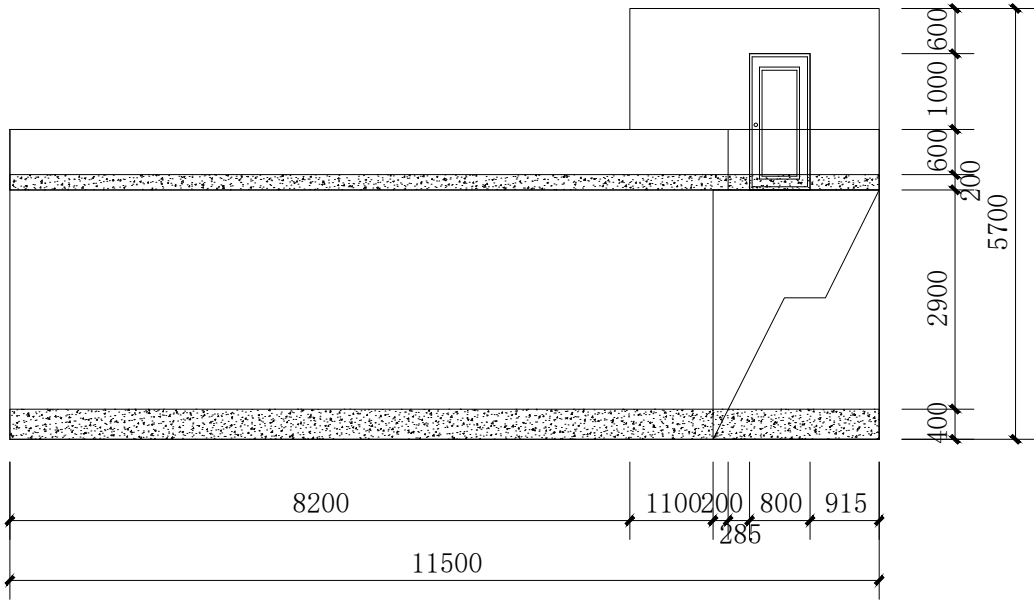

C4# C立面图 1:100

图例

	白色墙漆
	灰色墙漆
	不可刷面

注：本栋为居民房。



国昇设计有限责任公司  
Guosheng Design Co., Ltd.

工程名称	武江区什石园村 乡村振兴和人居环境整治项目	设 计	何光兴	专业负责人	何光兴	审 核	任慧	专 业	建筑	工程编号	SG20260456	阶 段	施工图
图 名	C4	校 对	何光兴	项目负责人	何光兴	审 定	何光兴	比 例	1 : 1 0 0	图 号	JZ-10-04	日 期	2026年4月

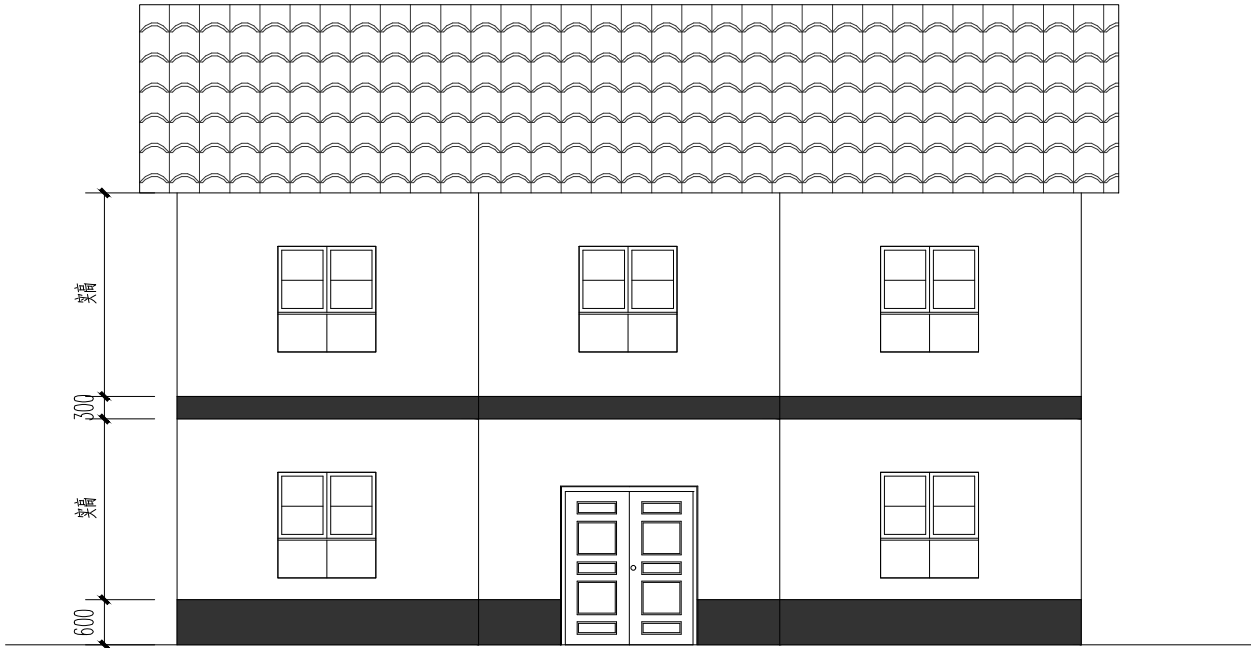

建筑立面提升正立面示意图 1:100

砂浆标准对照表		
种类	现场拌制砂浆	预拌砂浆
砌筑砂浆	1:5 M5水泥砂浆 1:0.53:6.62 混合砂浆	M5
	1:4.74M7.5水泥砂浆; 1:0.36:5.82M7.5混合砂浆	M7.5
	1:4.4M10水泥砂浆1:0.22:5.20M10混合砂浆	M10
	1:3.9 M15水泥砂浆	M15
	1:3.5 M20水泥砂浆	M20
	1:1.5 M25水泥砂浆	M25
	1:1.0 M30水泥砂浆	M30
抹灰砂浆	1:1:6 混合砂浆	M5
	1:4水泥砂浆	M10
	1:3水泥砂浆	M15
	1:2, 1:2.5水泥砂浆; 1:1:2 混合砂浆	M20
地面砂浆	1:3水泥砂浆	M15
	1:2, 1:2.5水泥砂浆	M20
	1:1.5水泥砂浆	M25



建筑立面提升侧立面示意图 1:100

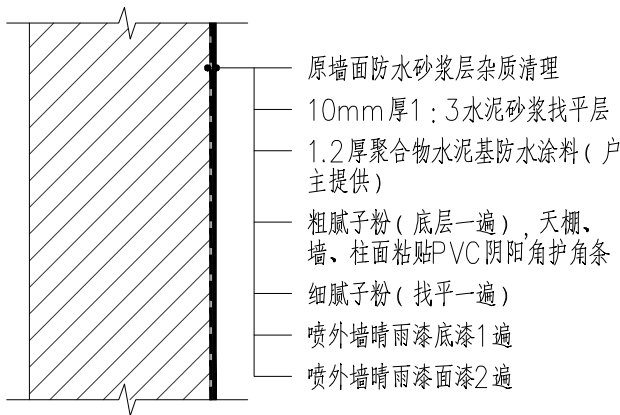

建筑外立面（居民房）做法

注：外墙防水需由屋主自己负担。

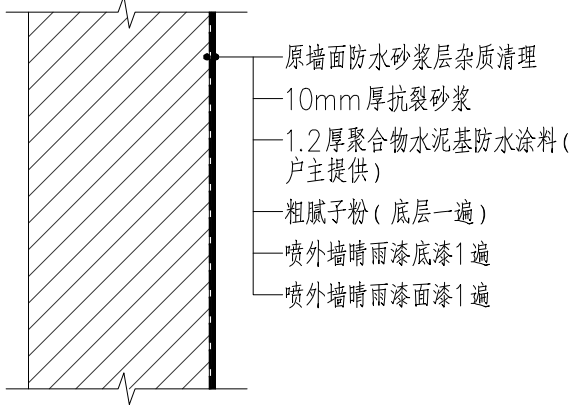

建筑外立面（农具房）做法

注：外墙防水需由屋主自己负担。



国昇设计有限责任公司  
Guosheng Design Co., Ltd.

工程名称	武江区什石园村 乡村振兴和人居环境整治项目	设计	何伟东	专业负责人	何伟东	审核	任慧	专业	建筑	工程编号	SG20260456	阶段	施工图
图名	外立面改造施工工艺1	校对	何伟东	项目负责人	何伟东	审定	任慧	比例	图示	图号	JZ-11	日期	2026年4月

日期		姓名		日期		姓名		日期		姓名	
会签专业		道路	—	会签专业		交通	—	会签专业		电气	—
道路		桥梁	—	电气		绿化	—	绿化		—	—
排水		—	—	—		—	—	—		—	—

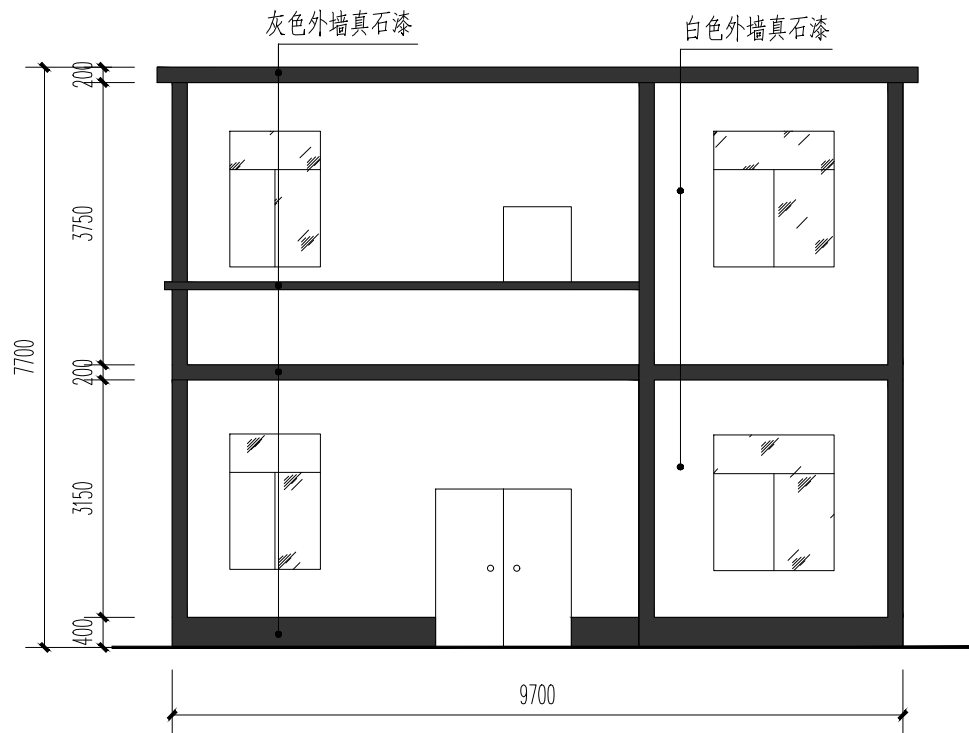

建筑立面提升正立面示意图 1:100

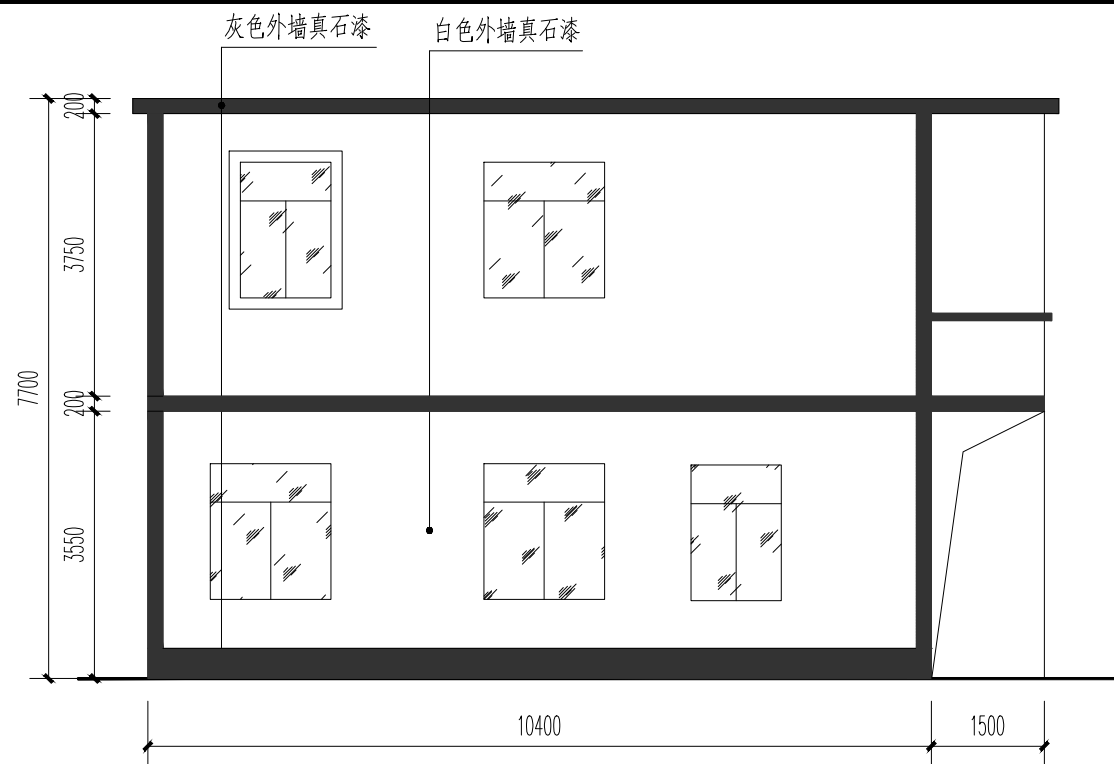

建筑立面提升侧立面示意图 1:100

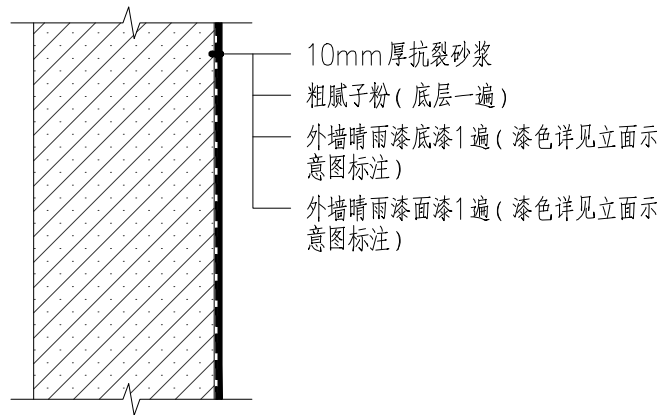

围墙做法

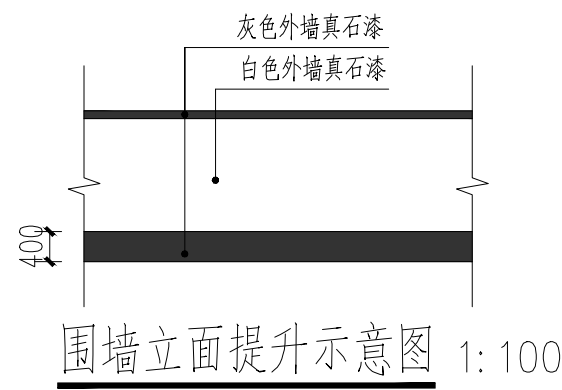

围墙立面提升示意图 1:100

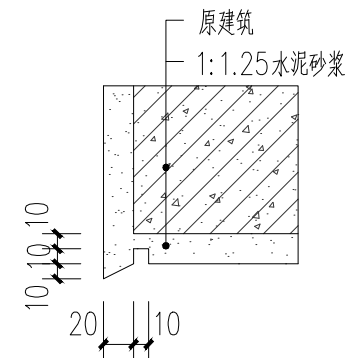

滴水线大样图 1:5

注：外墙防水需由屋主自己负担。



国昇设计有限责任公司  
Guosheng Design Co., Ltd.

工程名称	武江区什石园村 乡村振兴和人居环境整治项目	设计	何光兴	专业负责人	陈伟	审核	任慧	专业	建筑	工程编号	SG20260456	阶段	施工图
图名	外立面改造施工工艺2	校对	陈伟	项目负责人	陈伟	审定	任慧	比例	图示	图号	JZ-12	日期	2026年4月

会签专业		签 名	日 期	会签专业		签 名	日 期
道路	—			交通	—		
	—			电气	—		
	—			绿化	—		

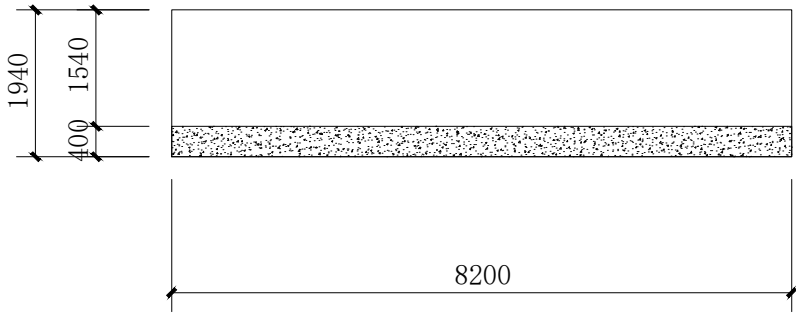

WQ1# A立面图 1:100

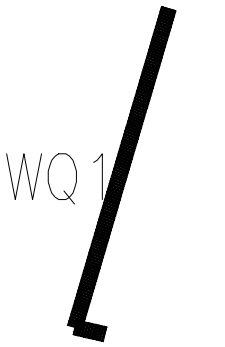

WQ1# 平面图

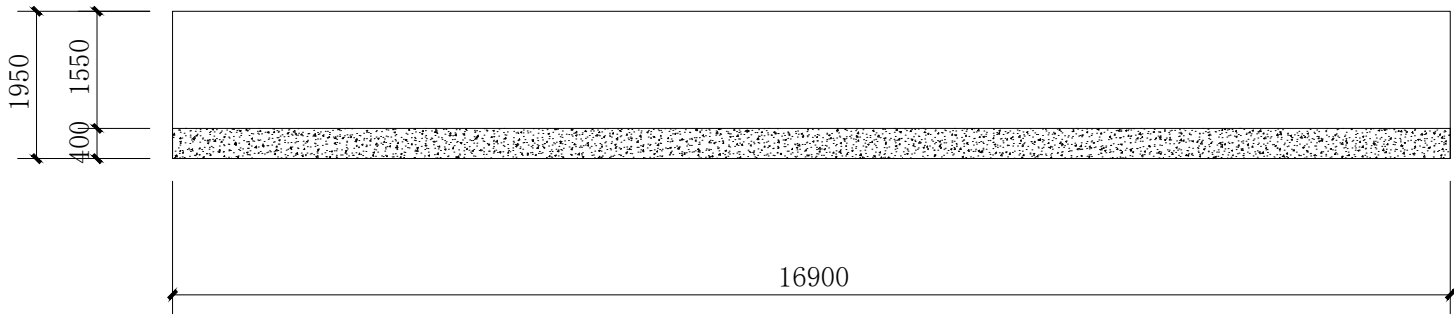

WQ2# A立面图 1:100

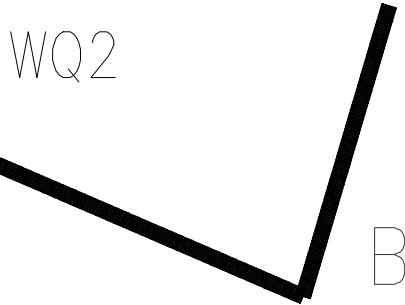

WQ2# 平面图

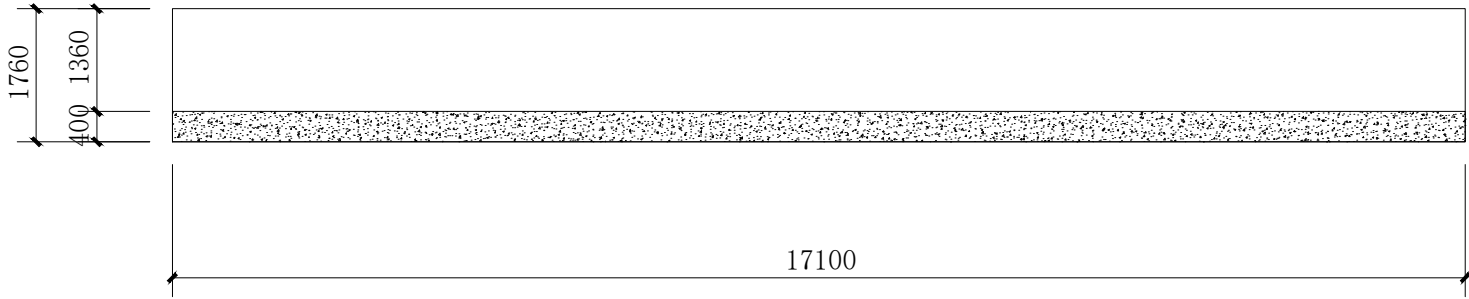

WQ2# B立面图 1:100

图 例	
	白色墙漆
	灰色墙漆
	不可刷面



国昇设计有限责任公司  
Guosheng Design Co., Ltd.

工程名称	武江区什石园村 乡村振兴和人居环境整治项目	设 计	何光兴	专业负责人	王慧	审 核	王慧	专 业	建筑	工程编号	SG20260456	阶 段	施工图
图 名	WQ1、WQ2	校 对	王慧	项目负责人	王慧	审 定	王慧	比 例	1 : 1 0 0	图 号	JZ-13-01	日 期	2026年4月

会签专业		签 名	日 期	会签专业		签 名	日 期
道路	—			交通	—		
	—			电气	—		
	—			绿化	—		

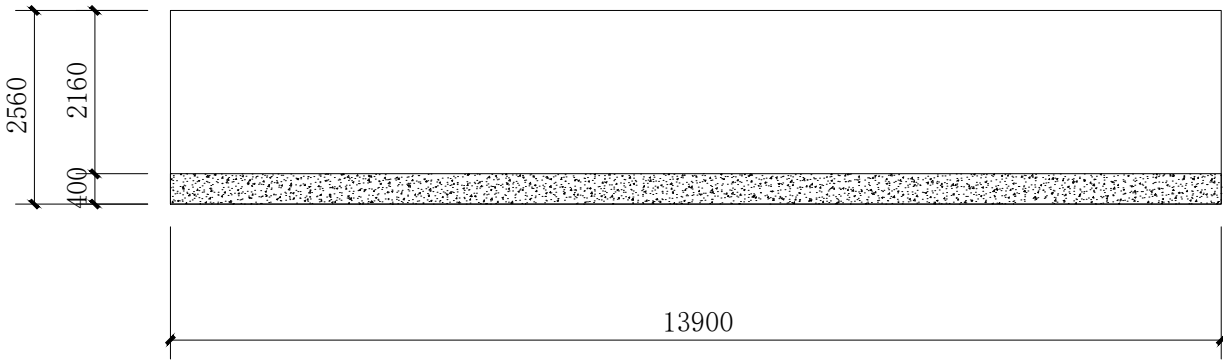

WQ3# A立面图 1:100

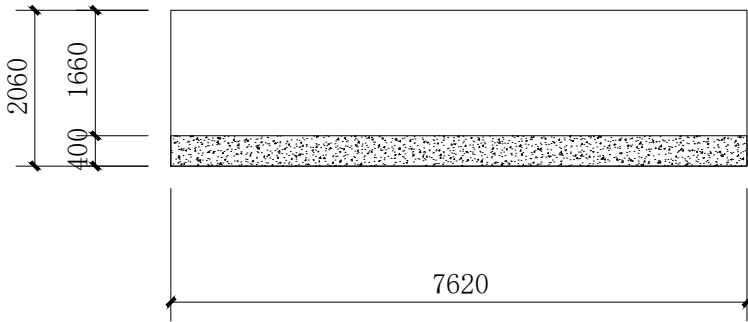

WQ4# A立面图 1:100

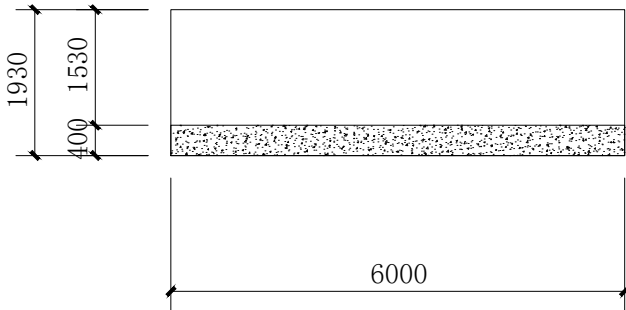

WQ4# B立面图 1:100

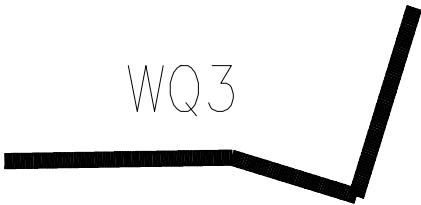

WQ3# 平面图

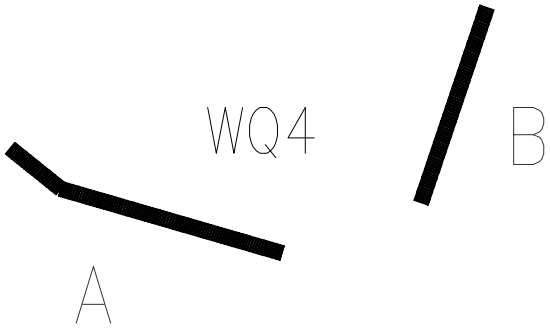

WQ4# 平面图

图 例	
	白色墙漆
	灰色墙漆
	不可刷面



国昇设计有限责任公司  
Guosheng Design Co., Ltd.

工程名称	武江区什石园村 乡村振兴和人居环境整治项目	设 计	何光东	专业负责人	何光东	审 核	任慧	专 业	建筑	工程编号	SG20260456	阶 段	施工图
图 名	WQ3、WQ4	校 对	黄明	项目负责人	何光东	审 定	何光东	比 例	1 : 1 0 0	图 号	JZ-13-02	日 期	2026年4月

会签专业		签 名	日 期
道路	—		
桥梁	—		
排水	—		
会签专业		签 名	日 期
交通	—		
电气	—		
绿化	—		

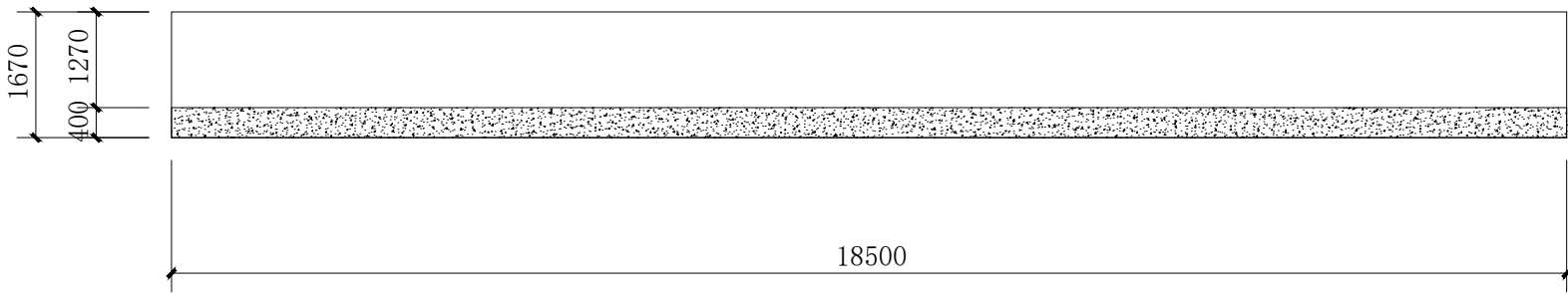

WQ6# A立面图 1:100

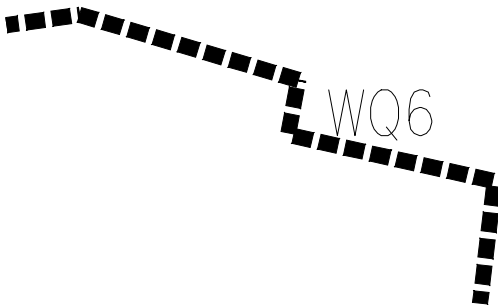

WQ6# 平面图

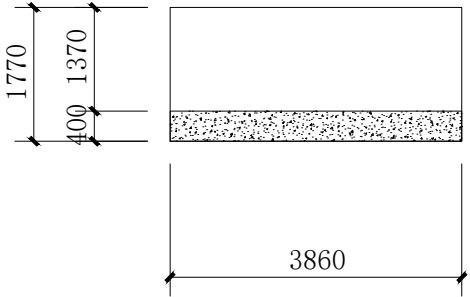

WQ5# A立面图 1:100



WQ5# 平面图

图 例	
	白色墙漆
	灰色墙漆
	不可刷面



国昇设计有限责任公司  
Guosheng Design Co., Ltd.

工程名称	武江区什石园村 乡村振兴和人居环境整治项目	设 计	何世英	专业负责人	何世英	审 核	任慧	专 业	建筑	工程编号	SG20260456	阶 段	施工图
图 名	WQ5、WQ6	校 对	黄明	项目负责人	何世英	审 定	任敏	比 例	1 : 1 0 0	图 号	JZ-13-03	日 期	2026年4月

会签专业		签 名	日 期	会签专业		签 名	日 期
道路 桥梁 排水	交通	—		电气 绿化	—		
	电气	—			—		
	绿化	—			—		

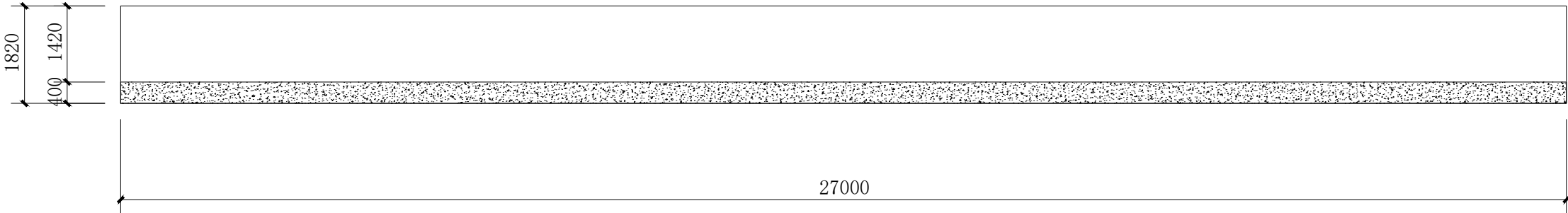

WQ7# A立面图 1:100

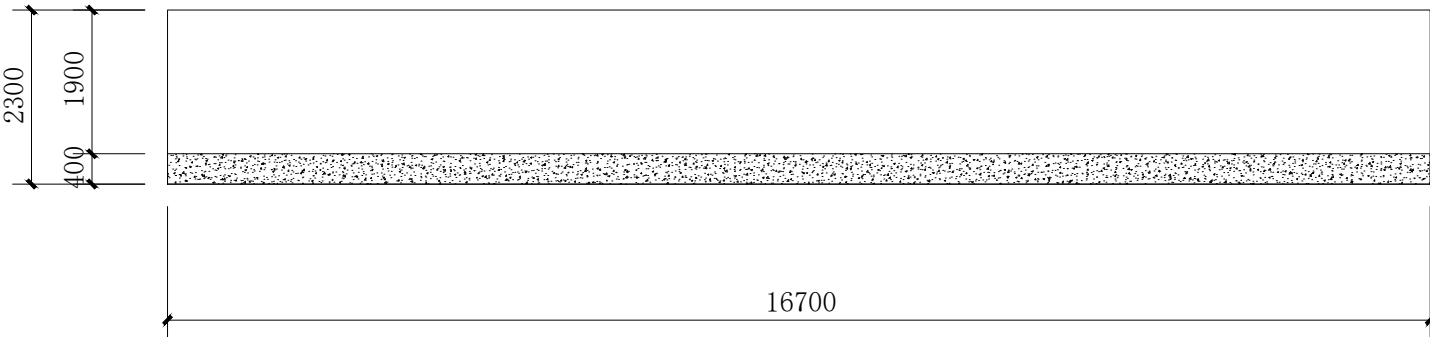

WQ7# B立面图 1:100

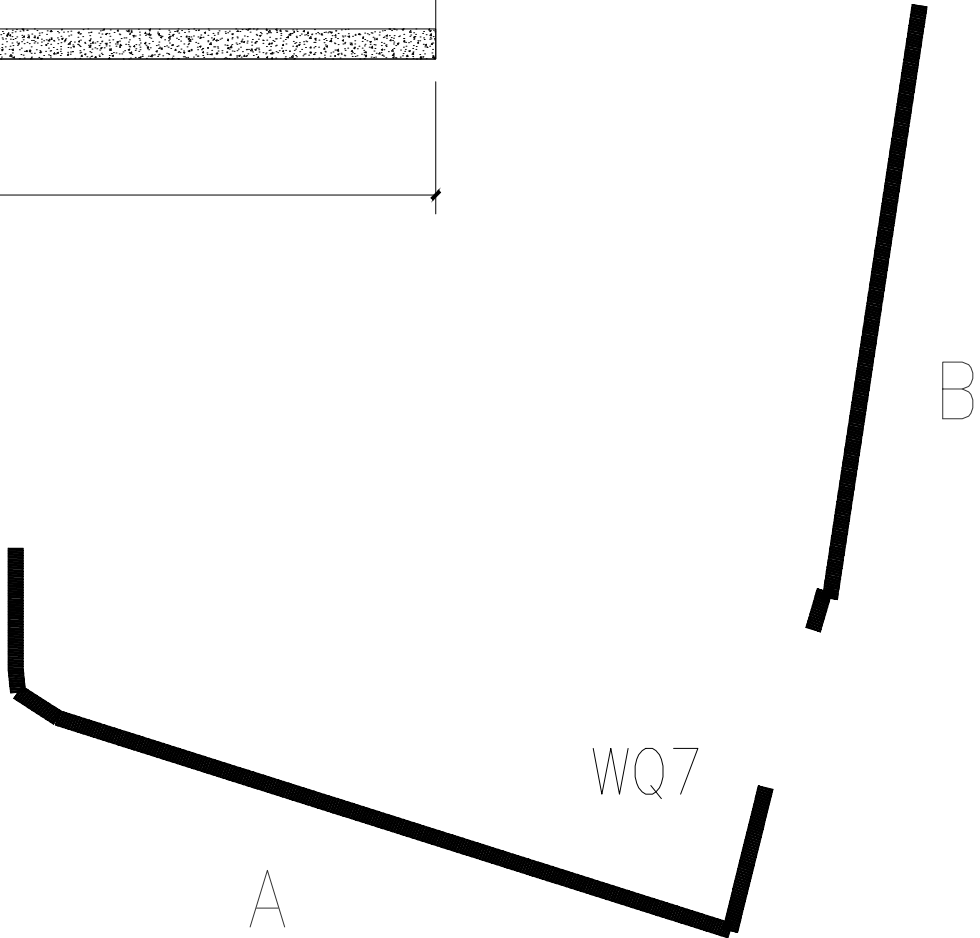

WQ7# 平面图

图 例	
	白色墙漆
	灰色墙漆
	不可刷面



国昇设计有限责任公司  
Guosheng Design Co., Ltd.

工程名称	武江区什石园村 乡村振兴和人居环境整治项目	设 计	何光东	专业负责人	何光东	审 核	任慧	专 业	建筑	工程编号	SG20260456	阶 段	施工图
图 名	WQ7	校 对	黄明	项目负责人	何光东	审 定	任慧	比 例	1 : 1 0 0	图 号	JZ-13-04	日 期	2026年4月

会签专业		签 名	日 期	会签专业		签 名	日 期
道路	道路	—		交通	交通	—	
	桥梁	—			电气	—	
	排水	—			绿化	—	

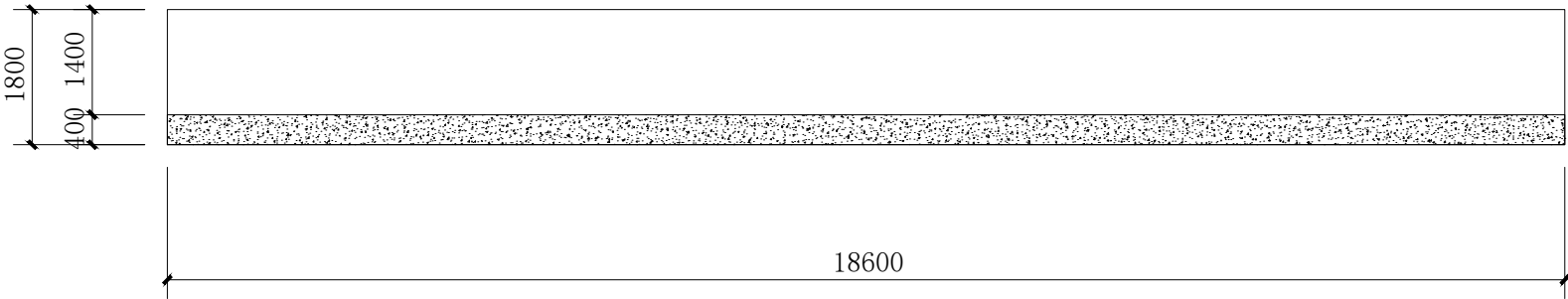

WQ8# A立面图 1: 100

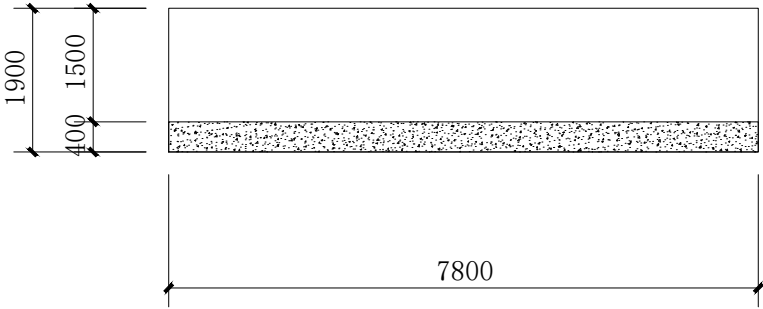

WQ9# A立面图 1: 100

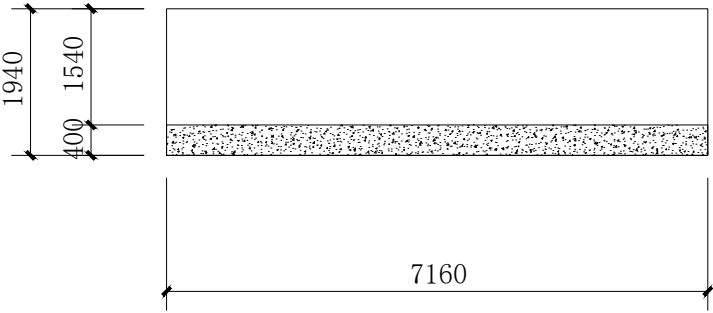

WQ8# A立面图 1: 100

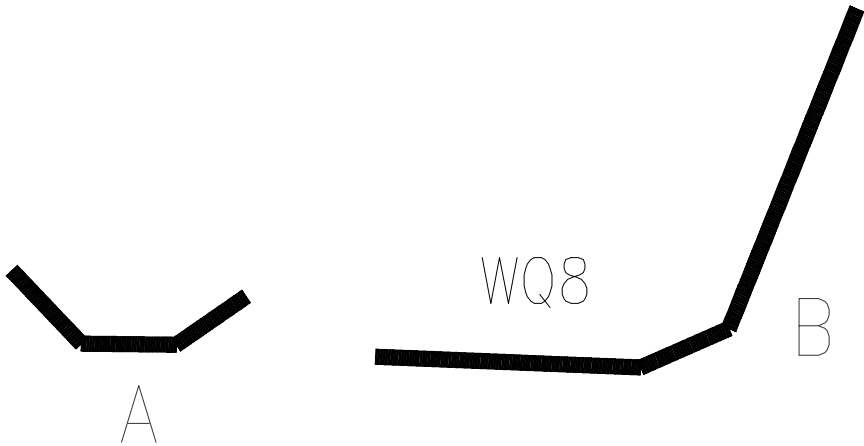

WQ8# 平面图

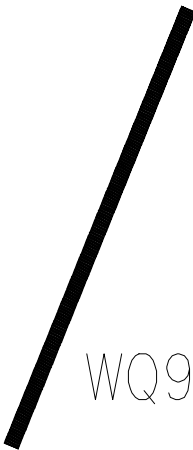

WQ9# 平面图

图 例	
	白色墙漆
	灰色墙漆
	不可刷面



国昇设计有限责任公司  
Guosheng Design Co., Ltd.

工程名称	武江区什石园村 乡村振兴和人居环境整治项目	设 计	何光兴	专业负责人	王慧	审 核	王慧	专 业	建筑	工程编号	SG20260456	阶 段	施工图
图 名	WQ8、WQ9	校 对	王慧	项目负责人	王慧	审 定	王慧	比 例	1 : 1 0 0	图 号	JZ-13-05	日 期	2026年4月



会签专业		签	名	日	期
道路	—				
	—				
	—				
交通		—			
电气		—			
绿化		—			

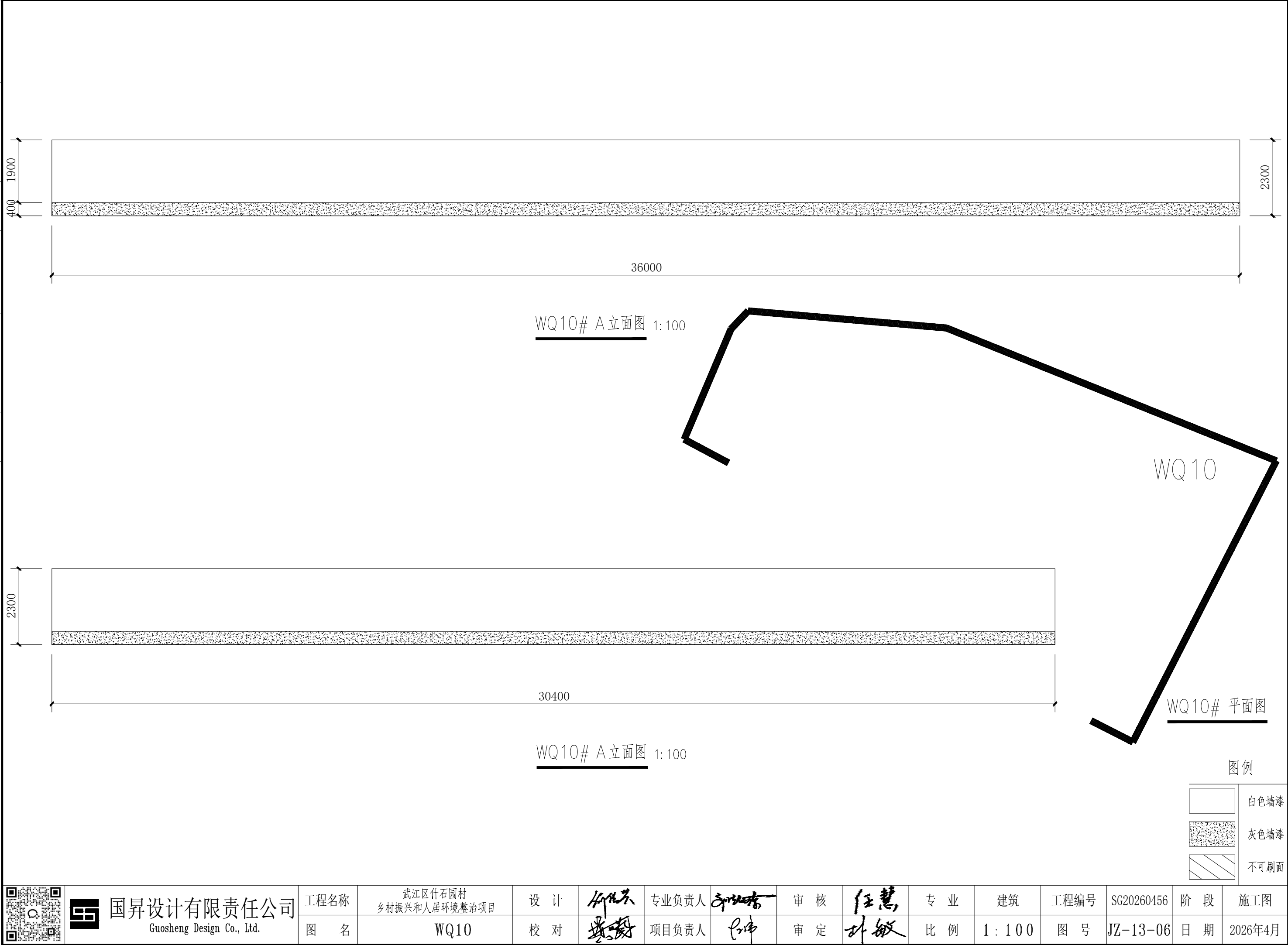

会签专业		签 名	日 期
道路 桥梁 排水	—	—	—
	—	—	—
	—	—	—
会签专业		签 名	日 期
交通 电气 绿化	—	—	—
	—	—	—
	—	—	—

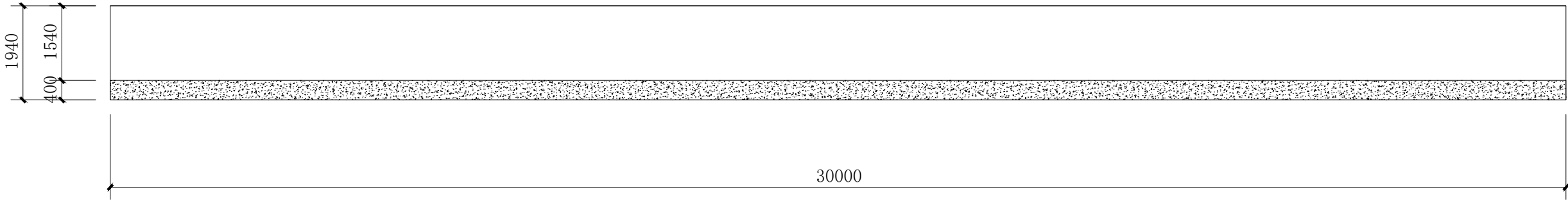

WQ12# A立面图 1:100

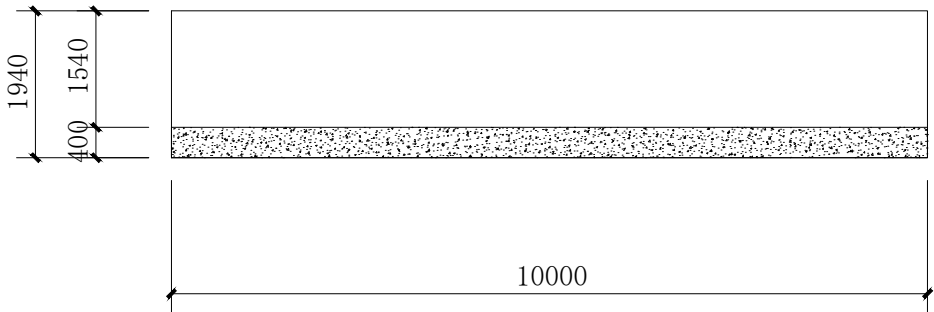

WQ12# A立面图 1:100

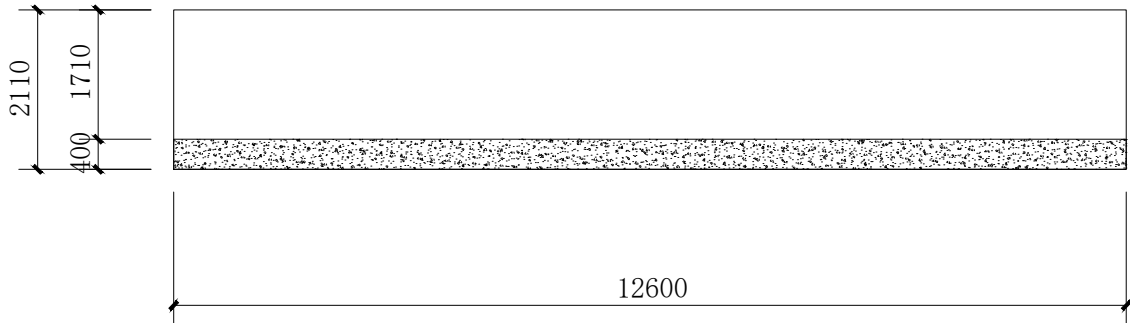

WQ11# A立面图 1:100

WQ12

WQ12# 平面图

WQ11

WQ11# 平面图

图例

	白色墙漆
	灰色墙漆
	不可刷面



国昇设计有限责任公司  
Guosheng Design Co., Ltd.

工程名称	武江区什石园村 乡村振兴和人居环境整治项目	设 计	何光东	专业负责人	何光东	审 核	任慧	专 业	建筑	工程编号	SG20260456	阶 段	施工图
图 名	WQ11、WQ12	校 对	何光东	项目负责人	何光东	审 定	任慧	比 例	1 : 1 0 0	图 号	JZ-13-07	日 期	2026年4月

会签专业		签 名	日 期	会签专业		签 名	日 期
道路	桥梁	—		交通	电气	—	
	排水	—			绿化	—	
		—				—	

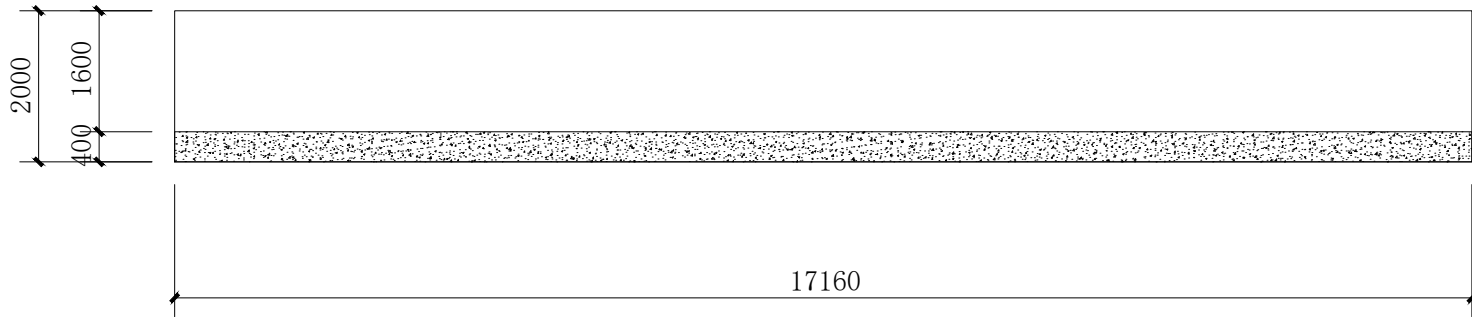

WQ13# A立面图 1:100

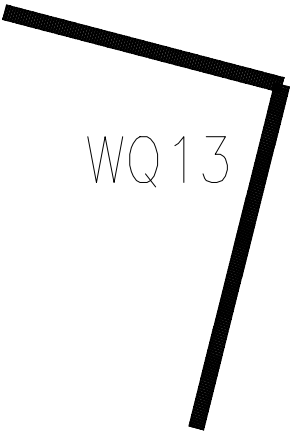

WQ13# 平面图

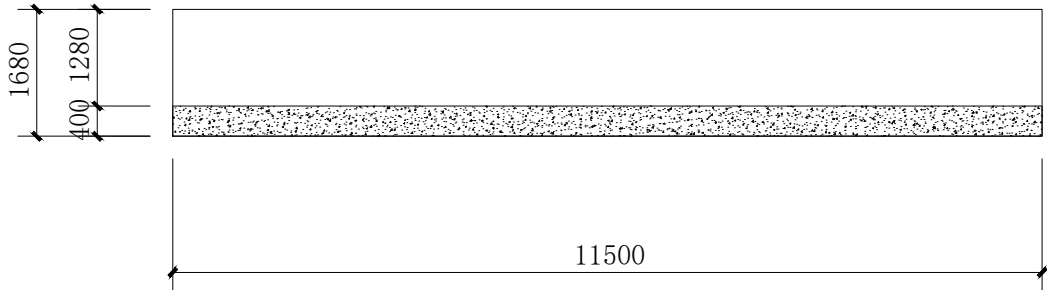

WQ14# A立面图 1:100

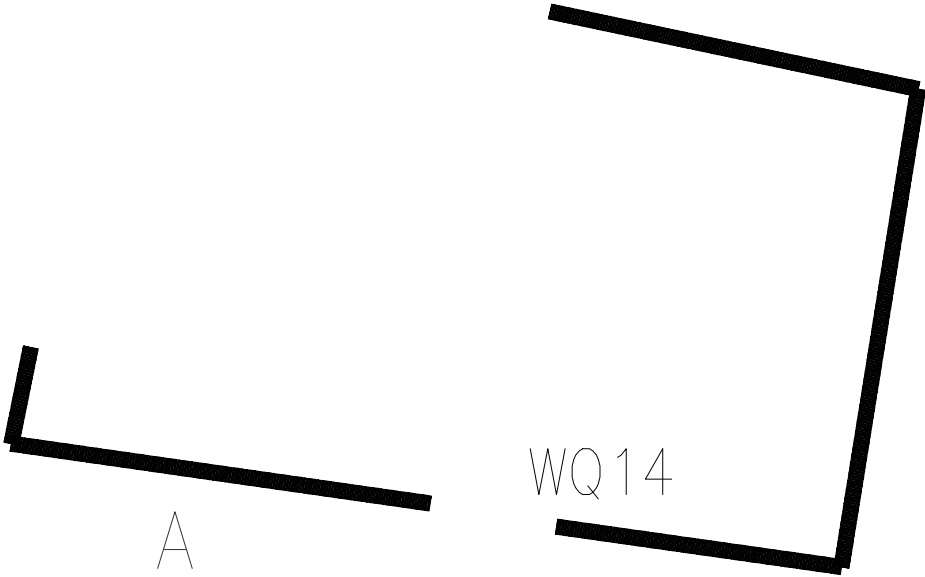

WQ14# 平面图

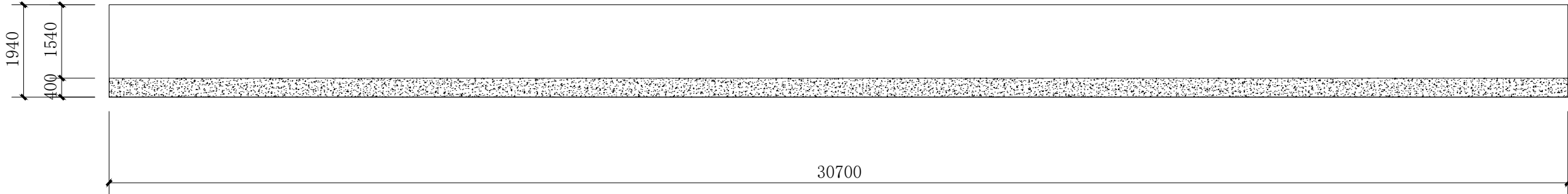

WQ14# B立面图 1:100

图 例	
	白色墙漆
	灰色墙漆
	不可刷面



国昇设计有限责任公司  
Guosheng Design Co., Ltd.

工程名称	武江区什石园村 乡村振兴和人居环境整治项目	设 计	何光兴	专业负责人	陈伟	审 核	任慧	专 业	建筑	工程编号	SG20260456	阶 段	施工图
图 名	WQ13、WQ14	校 对	陈伟	项目负责人	陈伟	审 定	任慧	比 例	1 : 1 0 0	图 号	JZ-13-08	日 期	2026年4月

会签专业		签 名	日 期
道路	—		
桥梁	—		
排水	—		
会签专业		签 名	日 期
交通	—		
电气	—		
绿化	—		

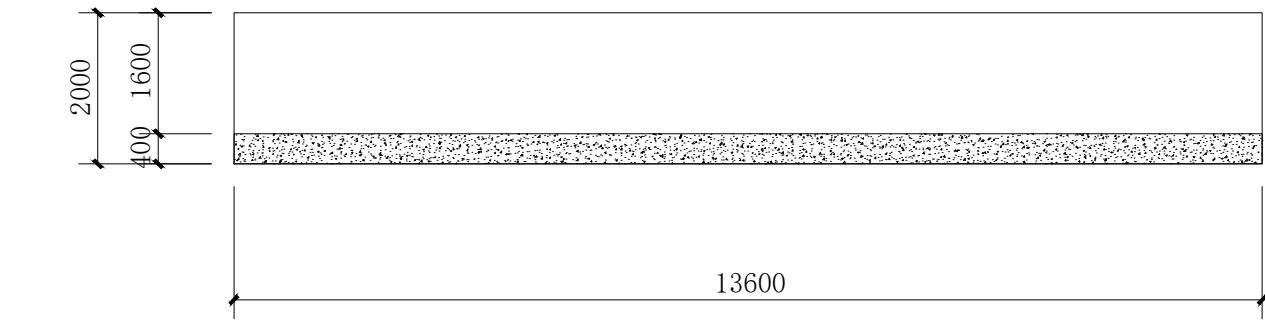

WQ15# A立面图 1:100

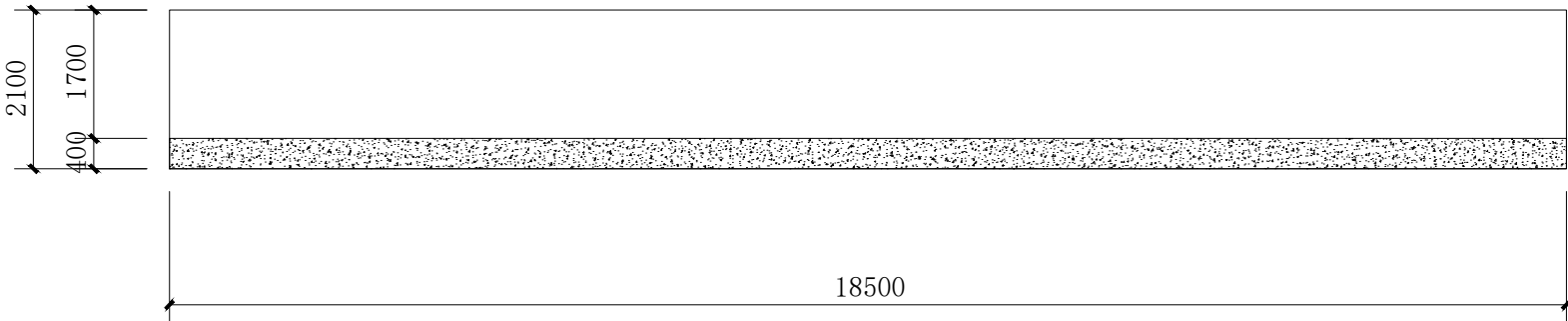

WQ16# A立面图 1:100

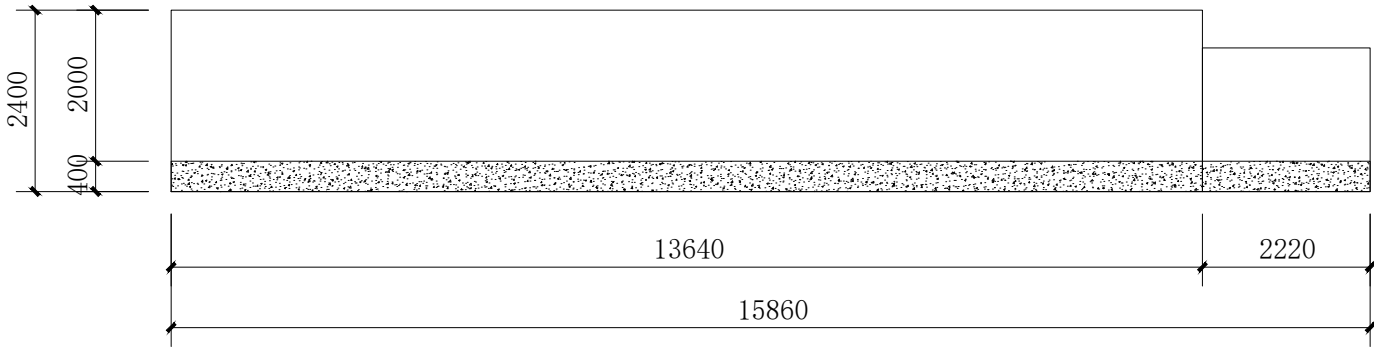

WQ17# A立面图 1:100



WQ15# 平面图



WQ16# 平面图

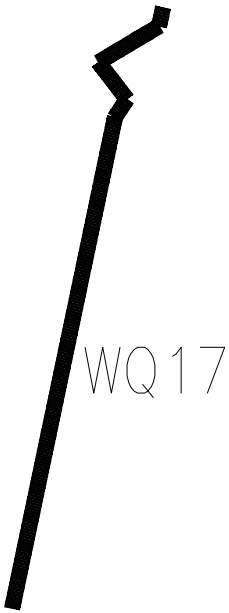

WQ17# 平面图

图 例	
	白色墙漆
	灰色墙漆
	不可刷面



国昇设计有限责任公司  
Guosheng Design Co., Ltd.

工程名称	武江区什石园村 乡村振兴和人居环境整治项目	设 计	何光东	专业负责人	何光东	审 核	任慧	专 业	建筑	工程编号	SG20260456	阶 段	施工图
图 名	WQ15、WQ16、WQ17	校 对	黄晓	项目负责人	何光东	审 定	任慧	比 例	1 : 100	图 号	JZ-13-09	日 期	2026年4月

会签专业		签 名	日 期	会签专业		签 名	日 期
道路	道路	—		交通	交通	—	
	桥梁	—			电气	—	
	排水	—			绿化	—	

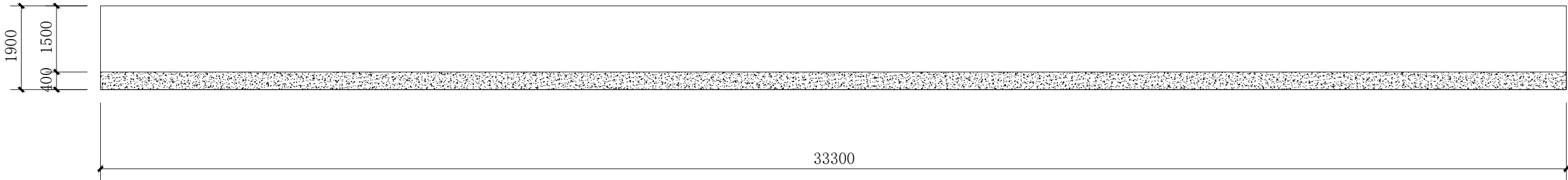

WQ18# A立面图 1:100

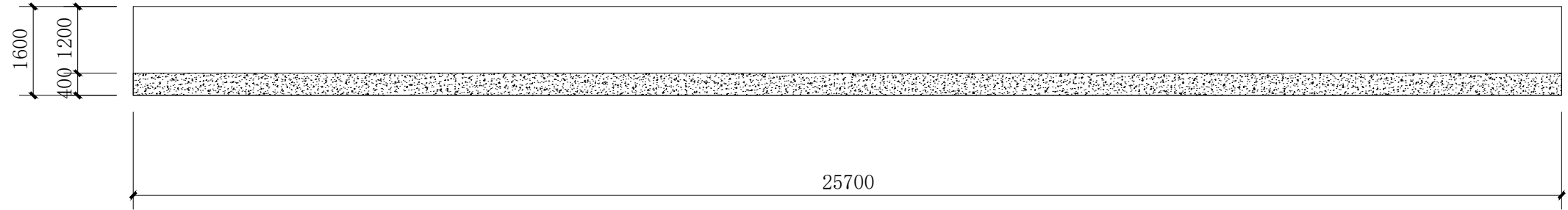

WQ19# A立面图 1:100



WQ19# 平面图



WQ18# 平面图

图 例	
	白色墙漆
	灰色墙漆
	不可刷面

		工程名称	武江区什石园村 乡村振兴和人居环境整治项目	设 计	何光	专业负责人	王慧	审 核	王慧	专 业	建筑	工程编号	SG20260456	阶 段	施工图
				校 对	王慧	项目负责人	王慧	审 定	王慧	比 例	1 : 1 0 0	图 号	JZ-13-10	日 期	2026年4月

会签专业		日期	姓名	签名	日期
道路 桥梁 排水	—			—	
	—			—	
	—			—	

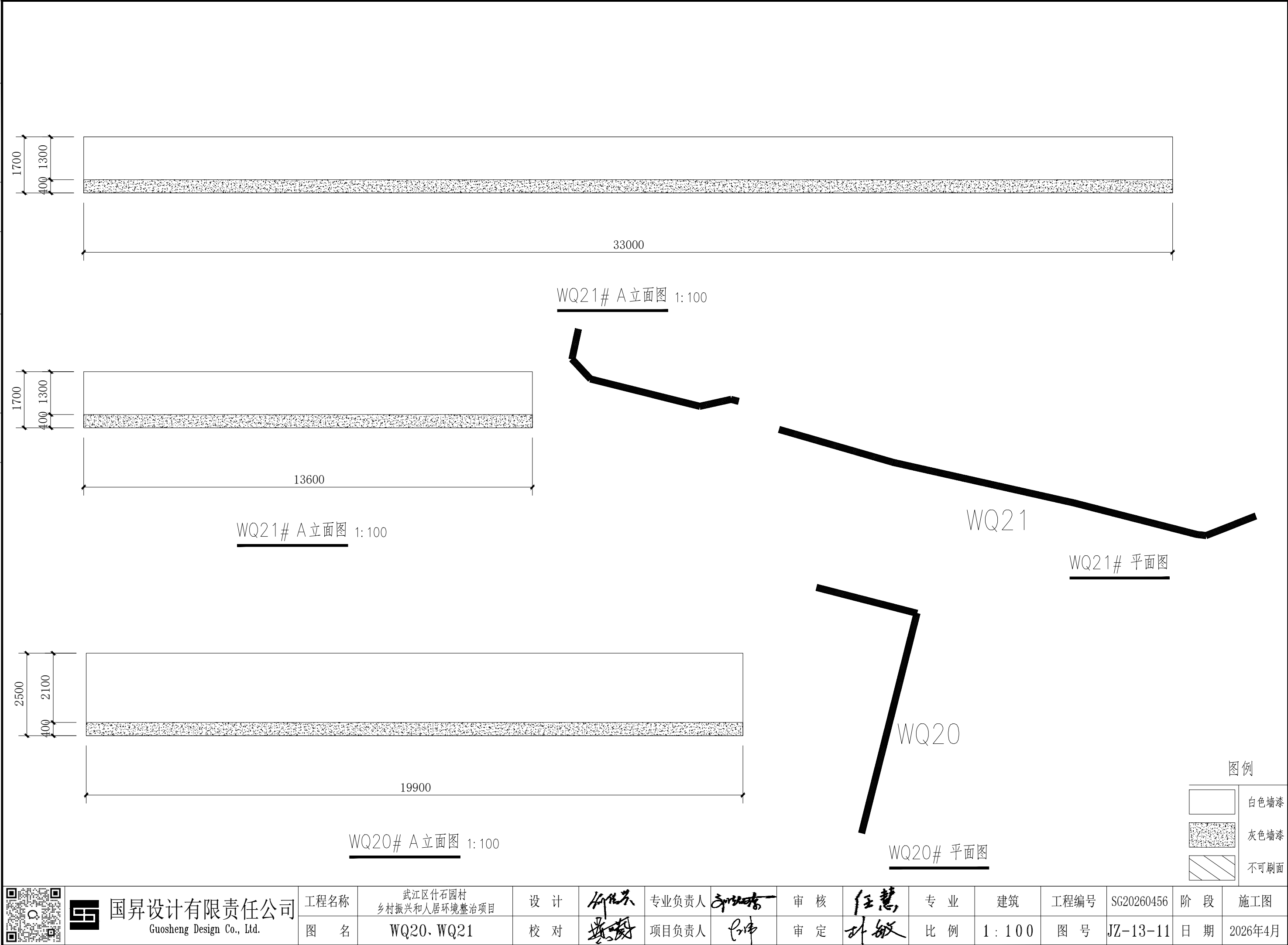

国昇设计有限责任公司  
Guosheng Design Co., Ltd.

工程名称	武江区什石园村 乡村振兴和人居环境整治项目	设计	何光东	专业负责人	孙敏	审核	任慧	专业	建筑	工程编号	SG20260456	阶段	施工图
图名	WQ20、WQ21	校对	孙敏	项目负责人	孙敏	审定	孙敏	比例	1:100	图号	JZ-13-11	日期	2026年4月

会签专业		签 名	日 期	会签专业		签 名	日 期
道路	道路	—		交通	—		
	桥梁	—		电气	—		
	排水	—		绿化	—		

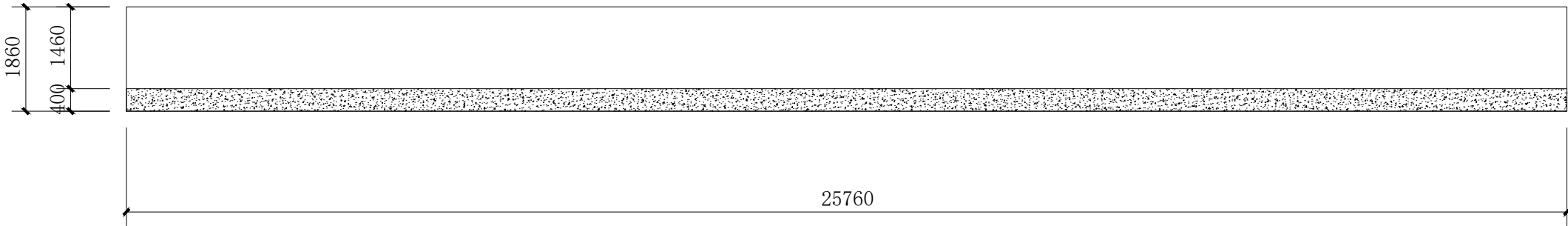

WQ22# A立面图 1:100

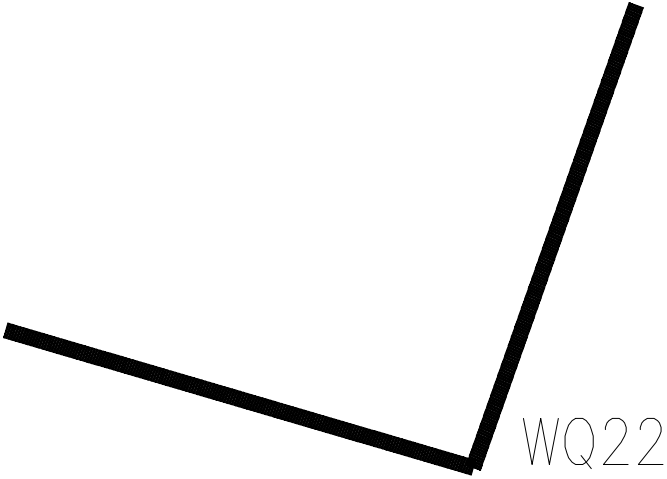

WQ22# 平面图



国昇设计有限责任公司  
Guosheng Design Co., Ltd.

工程名称	武江区什石园村 乡村振兴和人居环境整治项目	设 计	何世英	专业负责人	何世英	审 核	任慧	专 业	建筑	工程编号	SG20260456	阶 段	施工图
图 名	WQ22	校 对	何世英	项目负责人	何世英	审 定	何世英	比 例	1 : 1 0 0	图 号	JZ-13-12	日 期	2026年4月

会签专业	签 名	日 期	会签专业	签 名	日 期
道路	—		交通	—	
桥梁	—		电气	—	
排水	—		绿化	—	



什石园村整治房屋其余设施索引图 1: 10000



国昇设计有限责任公司  
Guosheng Design Co., Ltd.

工程名称	武江区什石园村 乡村振兴和人居环境整治项目	设 计	何光兴	专业负责人	何光兴	审 核	任慧	专 业	建筑	工程编号	SG20260456	阶 段	施工图
图 名	什石园村整治房屋其余设施索引图	校 对	何光兴	项目负责人	何光兴	审 定	何光兴	比 例	1: 10000	图 号	JZ - 14	日 期	2026年4月



会签专业	签 名	日 期	会签专业	签 名	日 期
道路	—		交通	—	
桥梁	—		电气	—	
排水	—		绿化	—	

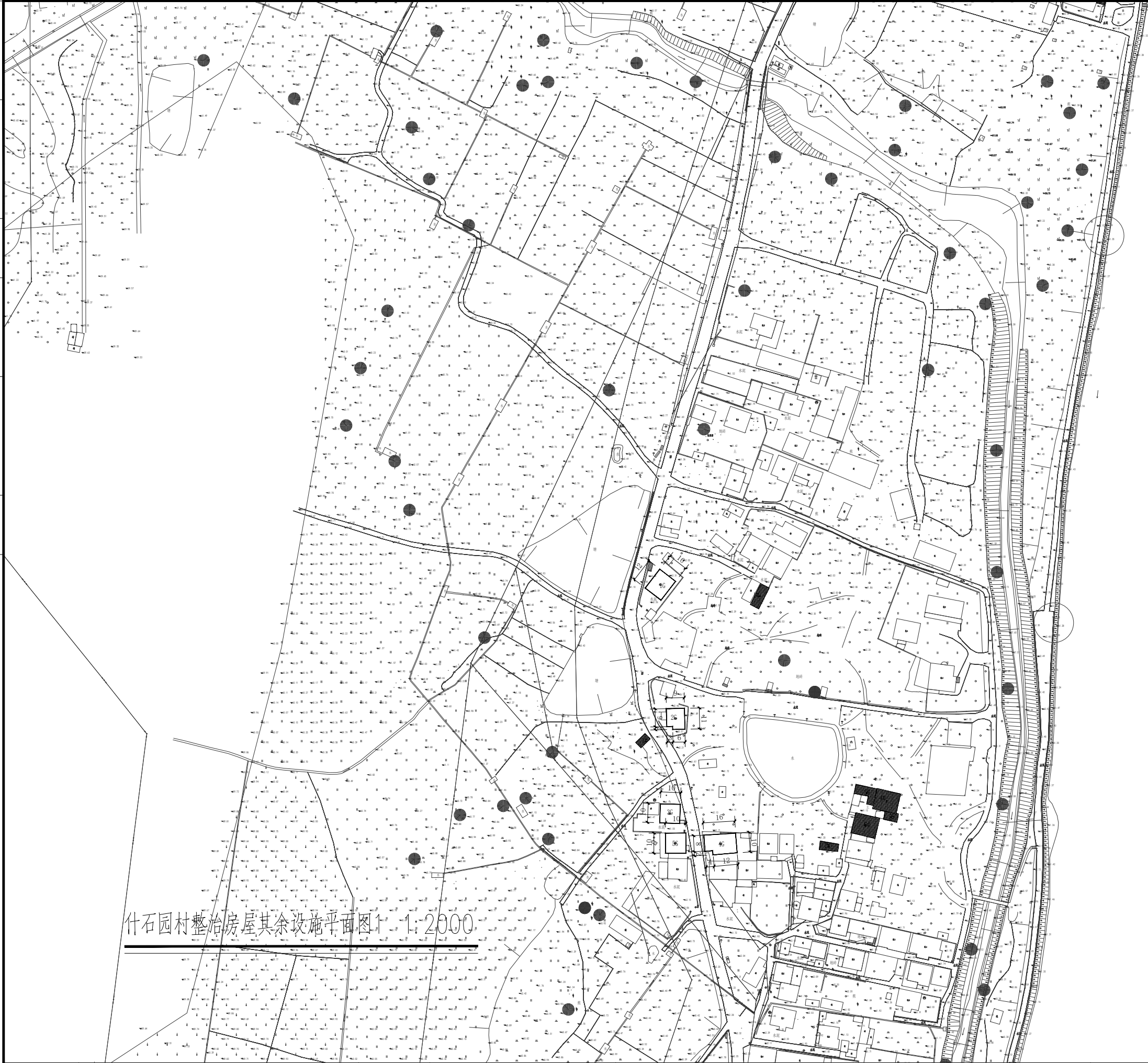

图例:

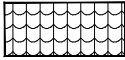
-  屋顶加装格栅
-  树脂瓦

什石园村整治房屋其余设施平面图1:1:2000



国昇设计有限责任公司  
Guosheng Design Co., Ltd.

工程名称	武江区什石园村 乡村振兴和人居环境整治项目	设 计	何世杰	专业负责人	李瑞	审 核	任慧	专 业	建筑	工程编号	SG20260456	阶 段	施工图
图 名	什石园村整治房屋其余设施平面图1	校 对	李瑞	项目负责人	李瑞	审 定	孙敏	比 例	1:2000	图 号	JZ-15	日 期	2026年4月

日期		姓名		专业	
会签	日期	会签	日期	会签	日期
道路	—	桥梁	—	排水	—
交通	—	电气	—	绿化	—

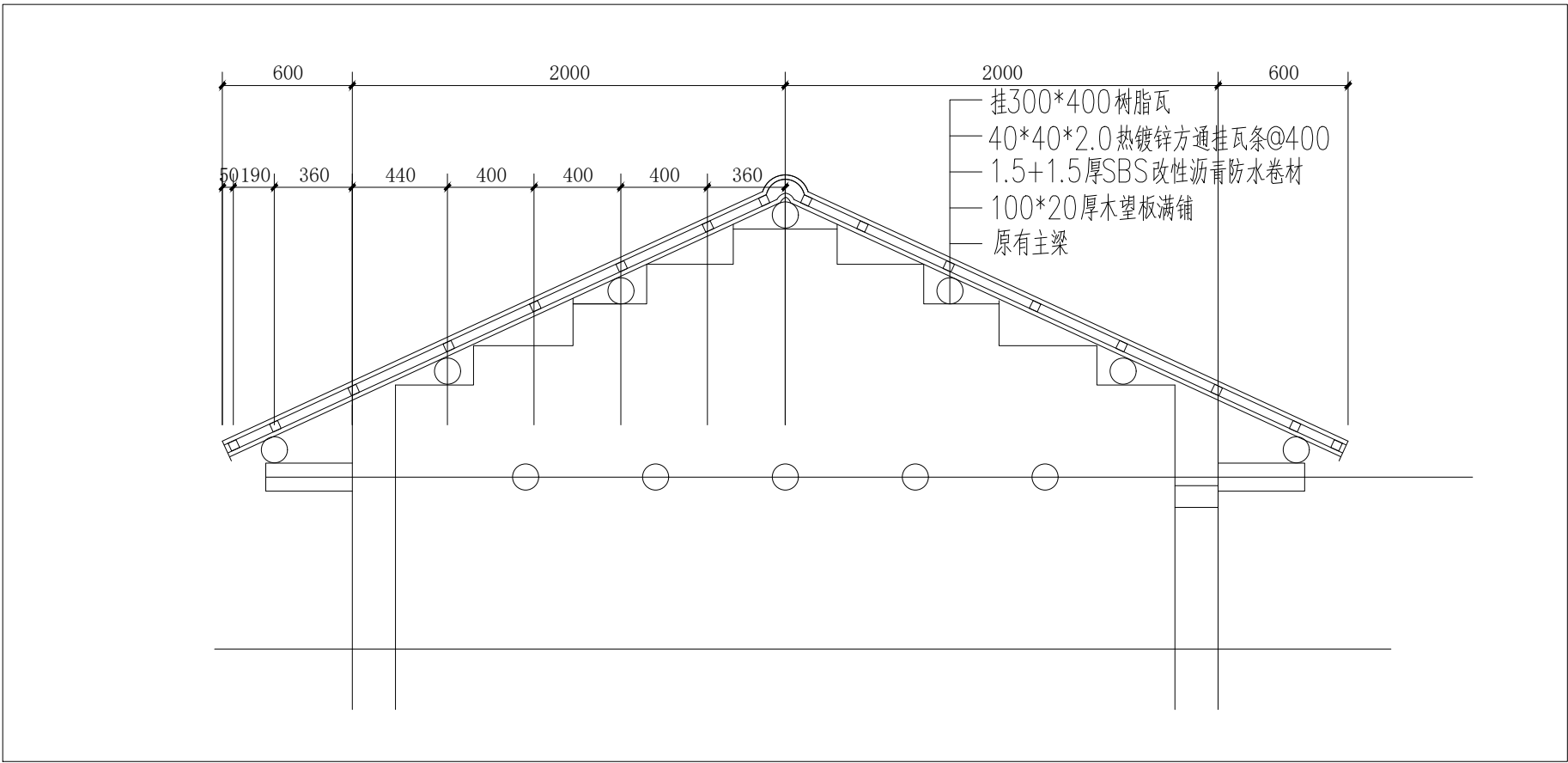

树脂瓦屋顶剖面图 1:30

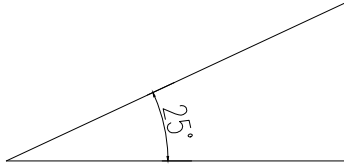
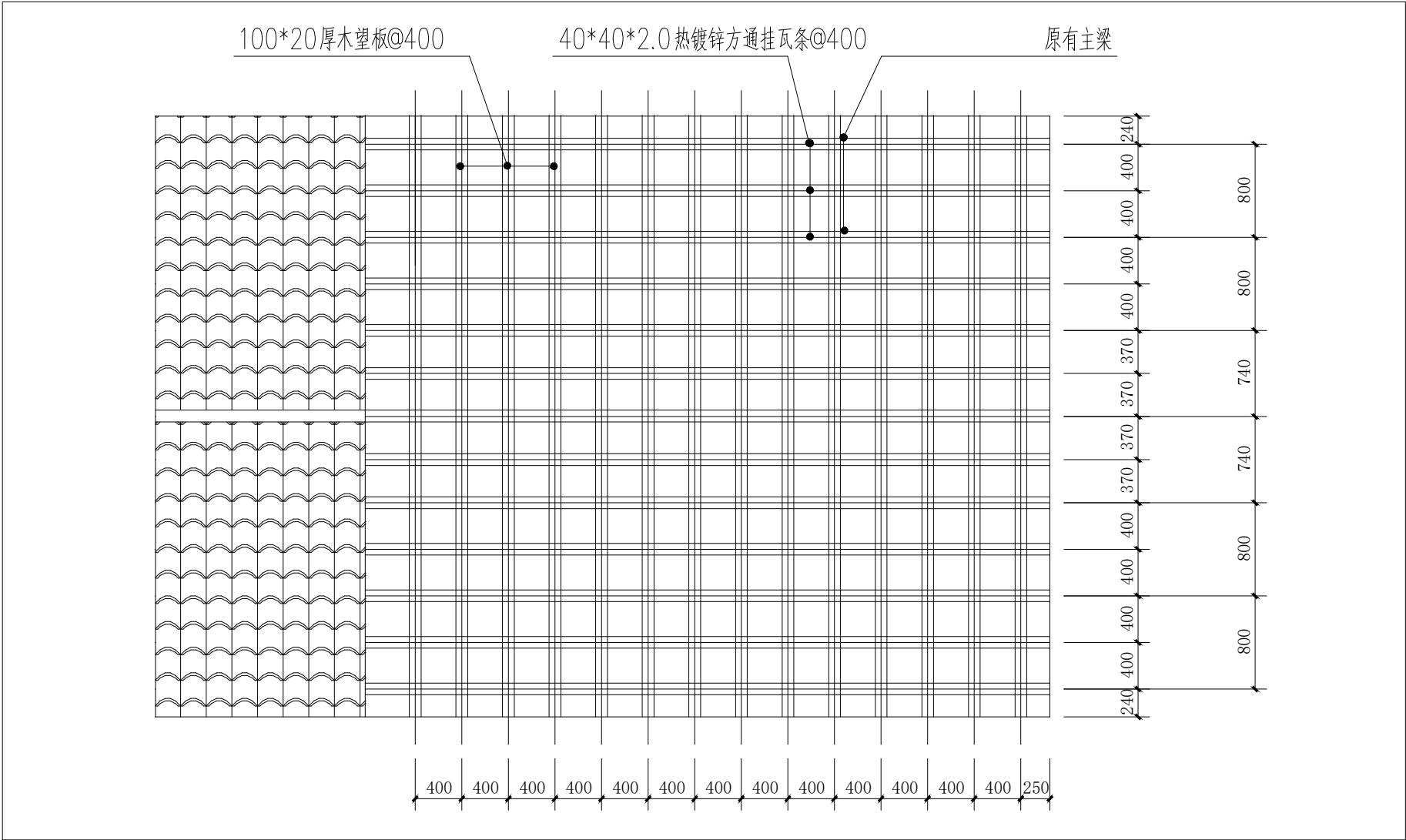

屋面角度：20°≤X≤25°（大多数为25°屋面）

注：按照规范要求，施工前先对房屋进行承载核算。

树脂瓦屋顶平面图 1:50



国昇设计有限责任公司  
Guosheng Design Co., Ltd.

工程名称	武江区什石园村 乡村振兴和人居环境整治项目	设计	何伟东	专业负责人	孙敏	审核	任慧	专业	建筑	工程编号	SG20260456	阶段	施工图
图名	屋顶施工工艺	校对	孙敏	项目负责人	孙敏	审定	孙敏	比例	图示	图号	JZ-16	日期	2026年4月

日期	姓名	专业	日期	姓名	专业
		交通			道路
		电气			桥梁
		绿化			排水

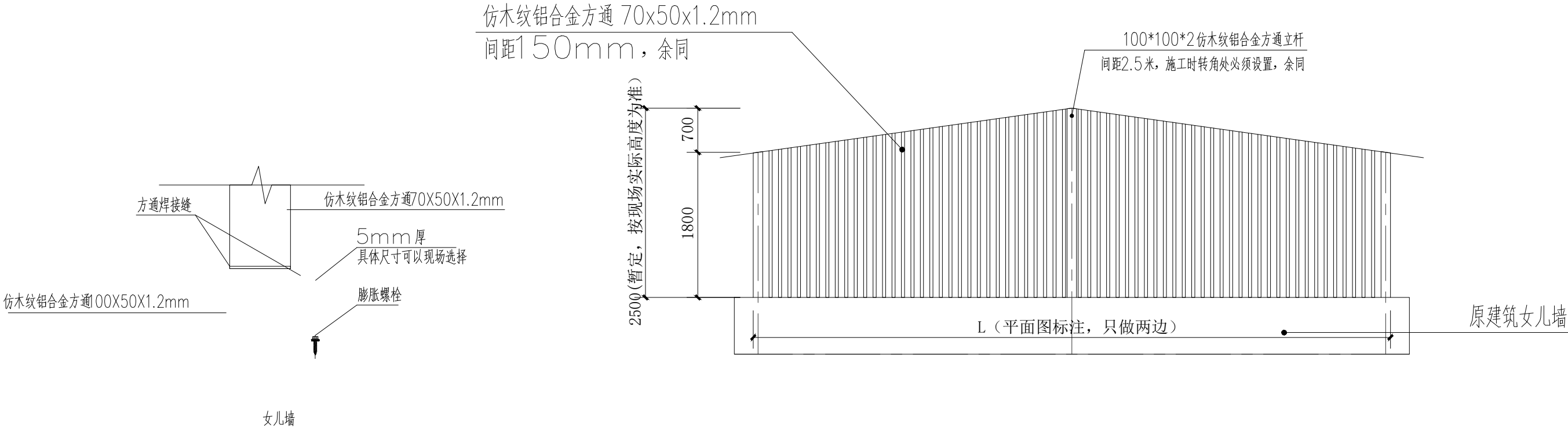

若方通落在女儿墙时底部收口示意

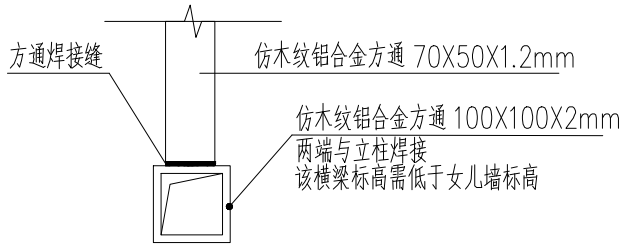

①方通底部收口示意

方通不落在女儿墙时

- 注：1、所用钢材材质均为Q235B,焊条采用E43B
- 2、构件的拼接连接采用焊接，一律满焊。
- 3、斜向支撑统一刷成柱子颜色。
- 4、图中女儿墙为示意，标高以现场为准。
- 5、竖向方通收口处详见大样图。
- 6、本次设计仅对屋面钢架进行改造，下部主体不在改造范围。

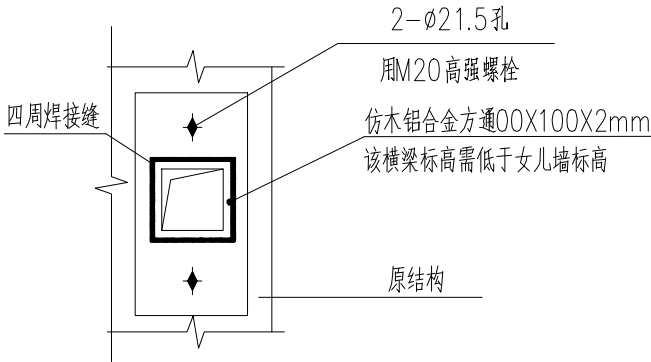

②底部方通横梁与原始结构固定点示意



国昇设计有限责任公司  
Guosheng Design Co., Ltd.

工程名称	武江区什石园村 乡村振兴和人居环境整治项目	设计	何世英	专业负责人	李国栋	审核	任慧	专业	建筑	工程编号	SG20260456	阶段	施工图
图名	屋顶格栅大样图	校对	李国栋	项目负责人	李国栋	审定	李国栋	比例	图示	图号	JZ-17-01	日期	2026年4月

什石园村屋顶格栅工程量统计表			
序号	类型	周长m	备注
1G	屋顶格栅	24	高度暂定2.5m
2G	屋顶格栅	22	高度暂定2.5m
3G	屋顶格栅	20	高度暂定2.5m
4G	屋顶格栅	20	高度暂定2.5m
5G	屋顶格栅	20	高度暂定2.5m

注：1G—5G屋顶格栅总长度为106m。



国昇设计有限责任公司  
Guosheng Design Co., Ltd.

工程名称	武江区什石园村 乡村振兴和人居环境整治项目	设 计	何世英	专业负责人	何世英	审 核	任慧	专 业	建筑	工程编号	SG20260456	阶 段	施工图
图 名	屋顶格栅大样图	校 对	黄明	项目负责人	何世英	审 定	任敏	比 例	图示	图 号	JZ-17-02	日 期	2026年4月



工程名称	武江区什石园村 乡村振兴和人居环境整治项目	设计	何化东	专业负责人	何化东	审核	任慧	专业	建筑	工程编号	SG20260456	阶段	施工图
图名	树脂瓦工程量	校对	任慧	项目负责人	任慧	审定	任慧	比例	图示	图号	JZ-18	日期	2026年4月