韶关华南先进装备产业园ZB0104A-14-1号地块（GSY）位置示意图

地块情况说明：
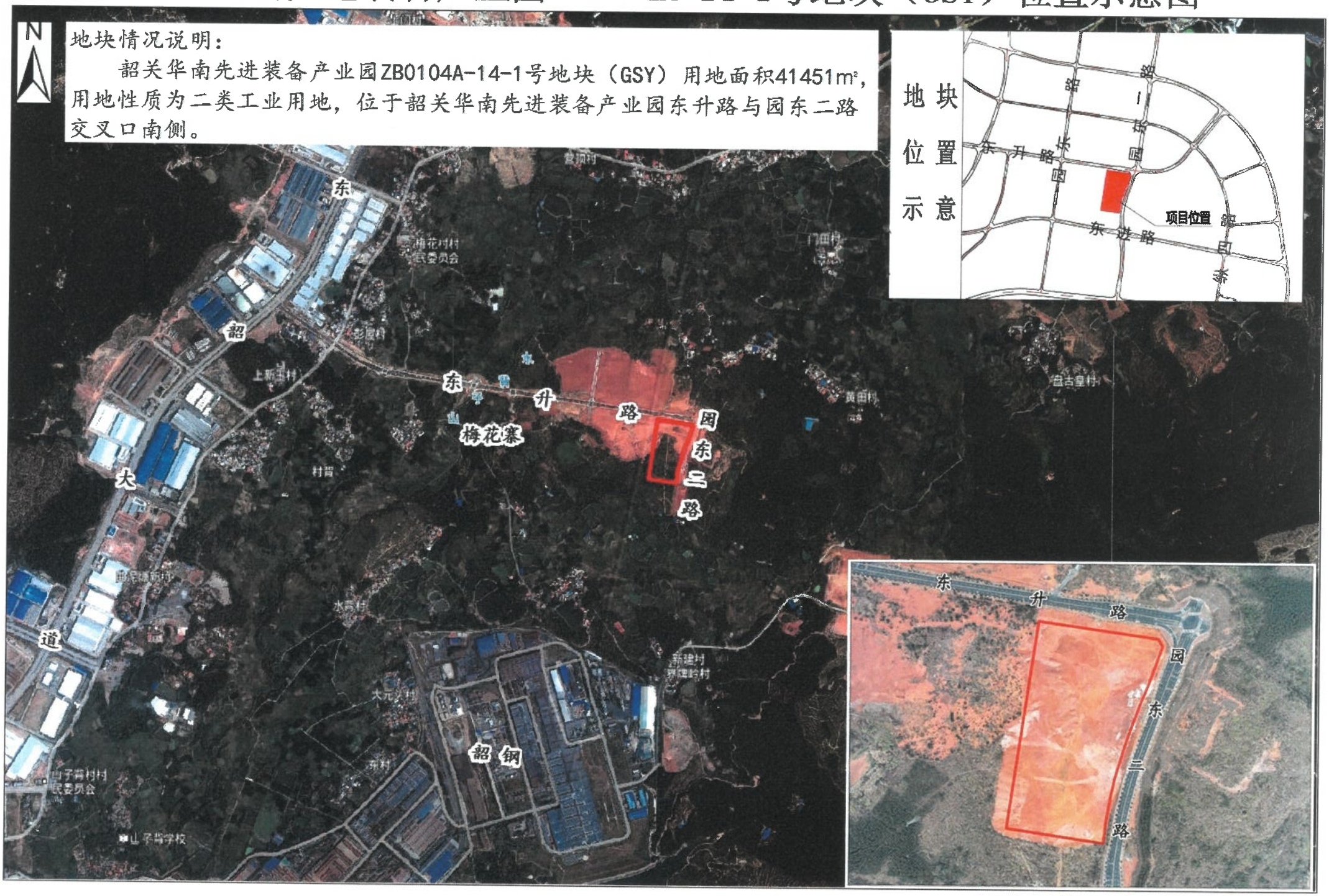
韶关华南先进装备产业园ZB0104A-14-1号地块（GSY）用地面积41451m²，用地性质为二类工业用地，位于韶关华南先进装备产业园东升路与园东二路交叉口南侧。