

官渡镇华东村瓦瑶头山洪沟危涵改造工程 招 标 控 制 价 审 核 书

送审（建设）单位：翁源县官渡镇人民政府

原招标控制价编制单位：深圳市银建安工程项目管理有限公司

送审招标控制价金额（小写）：1,124,063.44 元

大写：壹佰壹拾贰万肆仟零陆拾叁元肆角肆分。

审核招标控制价金额（小写）：986,252.25 元

大写：玖拾捌万陆仟贰佰伍拾贰元贰角伍分。

对比原招标控制价核增或核减（±）金额：-137,811.19 元

审 核 单 位：广东省建筑工程监理有限公司（单位盖章）

审核人及证号：张雪莹 B14224400079120（签字盖执业专用章）

复核人及证号：张考亮 B11104400019735（签字盖执业专用章）

审 核 时 间：2025年7月25日

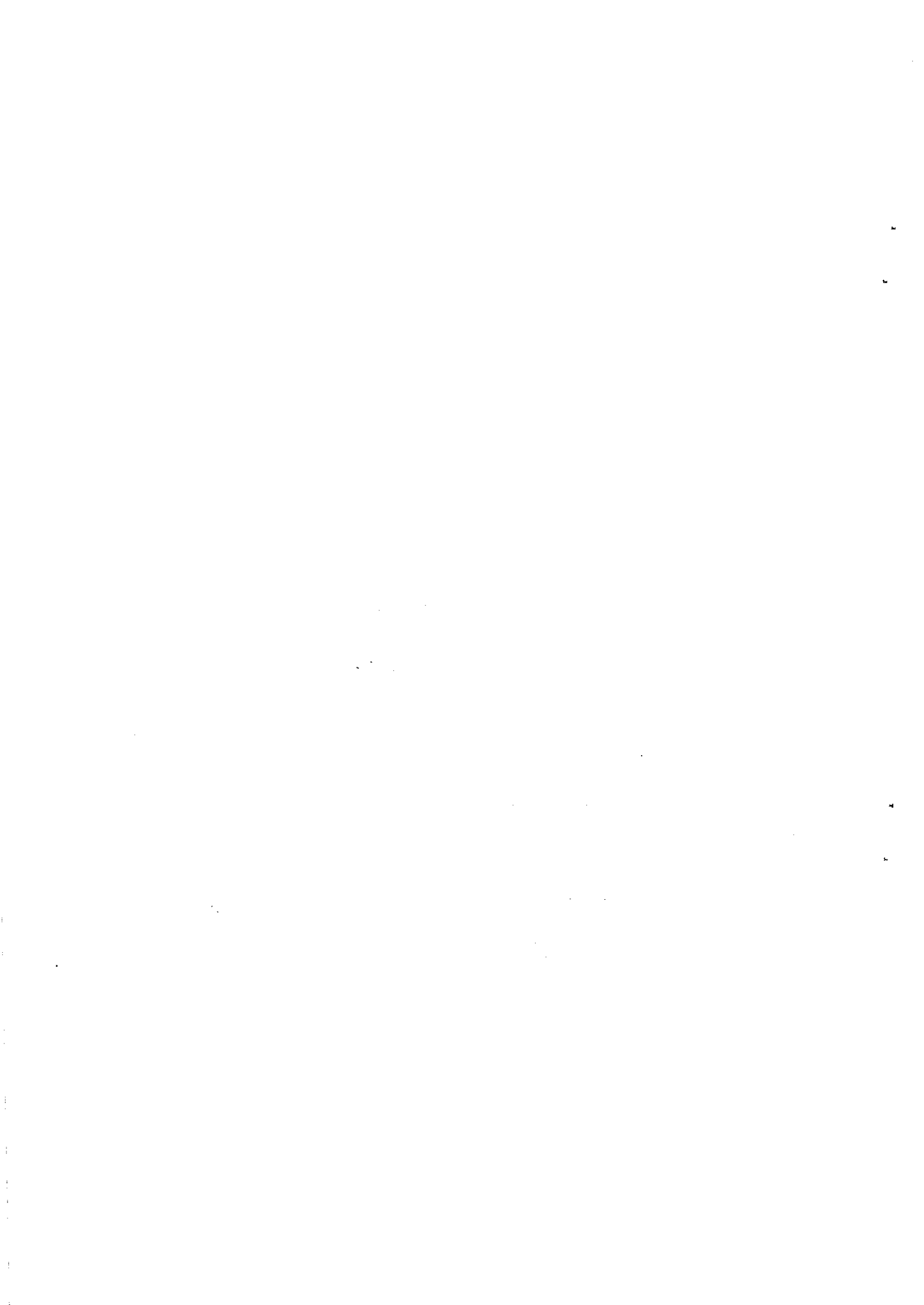

编制说明

一、工程概况：

- 1、工程名称：官渡镇华东村瓦瑶头山洪沟危涵改造工程
- 2、工程地点：翁源县官渡镇

二、编制依据：

1. 《广东省水利水电工程设计概（估）算编制规定》；
2. 《广东省水利水电建筑工程概算定额》；
3. 《广东省水利水电设备安装工程概算定额》；
4. 《广东省水利水电工程施工机械台班费定额》；
5. 《建设工程工程量清单计价规范》（GB 50500-2013）；
6. 《广东省水利水电工程设计概（估）算编制规定》；
7. 《水利水电工程设计工程量计算规定》（SL328-2005）。

三、取费标准：

1. 人工费：根依据粤水建管[2017]37 号文颁发的《广东省水利水电工程设计概（估）算编制规定》，人工单价采用四类工资类别，普工为 65.1 元/工日，技工 90.9 元/工日；
2. 材料费：主要材料预算价格：依据翁市政[2025]7 号文《翁源县 2025 年 6 月份建筑工程信息价》（除税价格）；
3. 次要材料预算价格：依据粤水建设函发布的《广东省水利厅关于公布广东省地方水利水电工程定额次要材料预算指导价格（2024 年）的通知》；
4. 施工机械使用费：按交通部发布的《公路工程机械台班费用定额》（JTG/T3833-2018）计算。其中不变费用直接采用相关规定计算，可变费用中人工按 129.08 元/工日计算；
5. 税金：按中华人民共和国交通运输部公告第 26 号文，增值税税率取 9%；
6. 预留金：本项目投资估算中基本预备费按第一至第五部分之和的 10%计列。

工程项目总价表

工程名称： 官渡镇华东村瓦瑶头山洪沟危涵改造工程

第1页，共1页

序号	工程项目名称	金额 (元)
1	分部分项工程量清单计价合计	857614.38
2	措施项目清单计价合计	38978.57
3	其他项目合计	89659.3
4	设备费	
5	独立费	
6	总投资	986252.25
	总投资:玖拾捌万陆仟贰佰伍拾贰元贰角伍分	

法定代表人
(或委托代理人)： _____ (签字)

分类分项工程量清单计价表

工程名称： 官渡镇华东村瓦瑶头山洪沟危涵改造工程

第1页，共2页

序号	项目编码	项目名称	计量单位	工程数量	单价(元)	合计(元)	单价编号	主要技术条款编码
		第一篇 水利建筑工程				857614.38		
		道路工程				336213.95		
1.	500101002001	表土清理 外弃5km、清理表土厚度 暂定为30cm	m ²	3118.41	7.67	23918.2		
2.	500105009001	旧路混凝土拆除 20cm厚、废料用于回填	m ²	296.29	27.97	8287.23		
3.	500105009002	水泥稳定层拆除 15cm厚、废料用于回填	m ²	296.29	20.98	6216.16		
4.	500103002001	路堤填筑 15km外借	m ³	2596.	42.59	110563.64		
5.	500103002002	路堤填筑 场内借土回填	m ³	1669.5	6.92	11552.94		
6.	500109001003	C25砼道路 25cm厚	m ²	292.08	167.92	49046.07		
7.	500109001009	C20砼道路 25cm厚	m ²	143.96	163.75	23573.45		
8.	500114001003	水稳层 15cm厚	m ²	1297.3	37.38	48493.07		
9.	500114001004	水稳层 10cm厚	m ²	411.	37.38	15363.18		
10.	500111001003	钢筋加工及安装	t	0.021	5545.04	116.45		
11.	500101001001	道路标线 白色、黄色标线15cm	m ²	75.14	41.16	3092.76		
12.	500114001001	路侧波形护栏普通型 Gr-A-4E型护栏	m	165.	185.	30525.		
13.	500109011001	其他混凝土工程 标志牌C30混凝土基础	m ³	2.032	647.22	1315.8		
14.	500114001005	800*800方形标志牌 Φ89*4.5立杆、800*800 方形标志牌	项	1.	950.	950.		
15.	500114001006	DN600单柱双圆标志牌 Φ89*6立杆、DN600单柱 双圆标志牌	项	2.	1600.	3200.		

法定代表人
(或委托代理人)： _____ (签字)

分类分项工程量清单计价表

工程名称： 官渡镇华东村瓦瑶头山洪沟危涵改造工程

第2页，共2页

序号	项目编码	项目名称	计量单位	工程数量	单价(元)	合计(元)	单价编号	主要技术条款编码
		箱涵+翼墙				155710.85		
1.	500101002003	一般土方开挖 土方开挖，场内运输 0.5km	m ³	541.6	10.45	5659.72		
2.	500109001005	箱涵垫层 C15砼	m ³	11.742	583.08	6846.53		
3.	500109001006	箱涵 C25砼	m ³	72.76	651.12	47375.49		
4.	500111001002	钢筋加工及安装 钢筋加工与安装 一般钢筋	t	10.077	5663.37	57069.78		
5.	500109001011	翼墙 C30砼	m ³	13.74	662.35	9100.69		
6.	500109001013	洞口河床铺砌 C20砼	m ³	14.427	622.37	8978.93		
7.	500109001012	洞口垫层 C15砼	m ³	4.809	583.08	2804.03		
8.	500110001002	普通模板 普通标准钢模板	m ²	318.81	56.07	17875.68		
		挡墙				365689.58		
1.	500101002003	一般土方开挖 外弃5km，三类土	m ³					
2.	500101002005	一般土方开挖 回填利用，三类土	m ³	2243.	3.1	6953.3		
3.	500103001001	一般土方填筑 利用开挖土方回填	m ³	1204.	16.62	20010.48		
4.	500109001008	下游护岸挡墙 C15砼挡墙	m ³	510.	567.42	289384.2		
5.	500110001002	普通模板 普通标准钢模板	m ²	880.	56.07	49341.6		
		合计	元			857614.38		

法定代表人
(或委托代理人)： _____ (签字)

建筑工程量清单计价表

工程名称： 官渡镇华东村瓦瑶头山洪沟危涵改造工程

第1页，共2页

序号	项目编码	项目名称	计量单位	工程数量	单价(元)	合计(元)	单价编号	主要技术条款编码
		第一篇 水利建筑工程				857614.38		
		道路工程				336213.95		
1.	500101002001	表土清理 外弃5km、清理表土厚度 暂定为30cm	m2	3118.41	7.67	23918.2		
2.	500105009001	旧路混凝土拆除 20cm厚、废料用于回填	m2	296.29	27.97	8287.23		
3.	500105009002	水泥稳定层拆除 15cm厚、废料用于回填	m2	296.29	20.98	6216.16		
4.	500103002001	路堤填筑 15km外借	m3	2596.	42.59	110563.64		
5.	500103002002	路堤填筑 场内借土回填	m3	1669.5	6.92	11552.94		
6.	500109001003	C25砼道路 25cm厚	m2	292.08	167.92	49046.07		
7.	500109001009	C20砼道路 25cm厚	m2	143.96	163.75	23573.45		
8.	500114001003	水稳层 15cm厚	m2	1297.3	37.38	48493.07		
9.	500114001004	水稳层 10cm厚	m2	411.	37.38	15363.18		
10.	500111001003	钢筋加工及安装	t	0.021	5545.04	116.45		
11.	500101001001	道路标线 白色、黄色标线15cm	m ²	75.14	41.16	3092.76		
12.	500114001001	路侧波形护栏普通型 Gr-A-4E型护栏	m	165.	185.	30525.		
13.	500109011001	其他混凝土工程 标志牌C30混凝土基础	M3	2.032	647.22	1315.8		
14.	500114001005	800*800方形标志牌 Φ89*4.5立杆、800*800 方形标志牌	项	1.	950.	950.		
15.	500114001006	DN600单柱双圆标志牌 Φ89*6立杆、DN600单柱 双圆标志牌	项	2.	1600.	3200.		

法定代表人
(或委托代理人)： _____ (签字)

建筑工程量清单计价表

工程名称： 官渡镇华东村瓦瑶头山洪沟危涵改造工程

第2页, 共2页

序号	项目编码	项目名称	计量单位	工程数量	单价(元)	合计(元)	单价编号	主要技术条款编码
		箱涵+翼墙				155710.85		
1.	500101002003	一般土方开挖 土方开挖,场内运输 0.5km	m ³	541.6	10.45	5659.72		
2.	500109001005	箱涵垫层 C15砼	m ³	11.742	583.08	6846.53		
3.	500109001006	箱涵 C25砼	m ³	72.76	651.12	47375.49		
4.	500111001002	钢筋加工及安装 钢筋加工与安装 一般钢筋	t	10.077	5663.37	57069.78		
5.	500109001011	翼墙 C30砼	m ³	13.74	662.35	9100.69		
6.	500109001013	洞口河床铺砌 C20砼	m ³	14.427	622.37	8978.93		
7.	500109001012	洞口垫层 C15砼	m ³	4.809	583.08	2804.03		
8.	500110001002	普通模板 普通标准钢模板	m ²	318.81	56.07	17875.68		
		挡墙				365689.58		
1.	500101002003	一般土方开挖 外弃5km,三类土	m ³					
2.	500101002005	一般土方开挖 回填利用,三类土	m ³	2243.	3.1	6953.3		
3.	500103001001	一般土方填筑 利用开挖土方回填	m ³	1204.	16.62	20010.48		
4.	500109001008	下游护岸挡墙 C15砼挡墙	m ³	510.	567.42	289384.2		
5.	500110001002	普通模板 普通标准钢模板	m ²	880.	56.07	49341.6		
		合计	元			857614.38		

法定代表人
(或委托代理人): _____ (签字)

工程单价汇总表

工程名称： 官渡镇华东村瓦瑶头山洪沟危涵改造工程

第1页，共2页

序号	项目编码	项目名称	计量单位	人工费	材料费	机械使用费	施工管理费	利润	税金	合计
		第一篇 水利建筑工程								
		道路工程								
1	500101002001	表土清理	m2	0.19	0.29	5.57	0.58	0.41	0.63	7.67
2	500105009001	旧路混凝土拆除	m2	0.48	0.68	20.34	2.67	1.5	2.31	27.97
3	500105009002	水泥稳定层拆除	m2	0.36	0.51	15.25	2.	1.12	1.73	20.98
4	500103002001	路堤填筑	m3	1.15	0.95	31.42	3.29	2.26	3.52	42.59
5	500103002002	路堤填筑	m3	0.85	0.02	4.5	0.59	0.38	0.57	6.92
6	500109001003	C25砼道路	m2	16.63	119.99	0.34	10.69	6.41	13.87	167.92
7	500109001009	C20砼道路	m2	16.63	116.17	0.34	10.69	6.41	13.52	163.75
8	500114001003	水稳层	m2	4.2	24.69	0.99	2.76	1.66	3.09	37.38
9	500114001004	水稳层	m2	4.2	24.69	0.99	2.76	1.66	3.09	37.38
10	500111001003	钢筋加工及安装	t	1014.87	3219.03	114.46	410.72	328.11	457.85	5545.04
11	500101001001	道路标线	m²	2.75	23.5	5.67	3.44	2.4	3.4	41.16
12	500114001001	路侧波形护栏普通型	m							185.
13	500109011001	其他混凝土工程	M3	47.47	481.7	5.15	36.25	23.36	53.45	647.22
14	500114001005	800*800方形标志牌	项							950.
15	500114001006	DN600单柱双圆标志牌	项							1600.
		箱涵+翼墙								
16	500101002003	一般土方开挖	m3	0.3	0.27	7.66	0.79	0.55	0.86	10.45
17	500109001005	箱涵垫层	m3	56.16	417.34	1.35	36.54	23.54	48.14	583.08
18	500109001006	箱涵	m3	58.17	471.83	5.45	37.65	24.26	53.76	651.12
19	500111001002	钢筋加工及安装	t	1014.87	3311.9	114.46	419.44	335.08	467.62	5663.37
20	500109001011	翼墙	m3	58.17	482.13	5.45	37.65	24.26	54.69	662.35
21	500109001013	洞口河床铺砌	m3	56.16	453.39	1.35	36.54	23.54	51.39	622.37
22	500109001012	洞口垫层	m3	56.16	417.34	1.35	36.54	23.54	48.14	583.08
23	500110001002	普通模板	m²	23.43	12.74	6.88	5.1	3.29	4.63	56.07
		挡墙								
24	500101002003	一般土方开挖	m3							

法定代表人
(或委托代理人)： _____ (签字)

工程单价汇总表

工程名称： 官渡镇华东村瓦瑶头山洪沟危涵改造工程

第2页，共2页

序号	项目编码	项目名称	计量单位	人工费	材料费	机械使用费	施工管理费	利润	税金	合计
25	500101002005	一般土方开挖	m ³	0.27	0.1	2.06	0.24	0.17	0.26	3.1
26	500103001001	一般土方填筑	m ³	6.45	0.6	5.64	1.55	1.	1.37	16.62
27	500109001008	下游护岸挡墙	m ³	39.39	419.06	4.43	35.08	22.6	46.85	567.42
28	500110001002	普通模板	m ²	23.43	12.74	6.88	5.11	3.29	4.63	56.07

法定代表人
(或委托代理人)： _____ (签字)

工程单价费（税）率汇总表

工程名称： 官渡镇华东村瓦瑶头山洪沟危涵改造工程

第1页，共2页

序号	工程类别	工程单价费（税）率（%）				备注
		施工管理费		利润	税金	
		其他直接费	间接费			
	第一篇 水利建筑工程					
	道路工程					
1	表土清理	3.4	7.5	7.	9.	
2	旧路混凝土拆除	3.4	10.5	7.	9.	
3	水泥稳定层拆除	3.4	10.5	7.	9.	
4	路堤填筑	3.4	8.5	7.	9.	
5	路堤填筑	3.4	8.5	7.	9.	
6	C25砼道路	3.4	9.5	7.	9.	
7	C20砼道路	3.4	9.5	7.	9.	
8	水稳层	3.4	9.5	7.	9.	
9	水稳层	3.4	9.5	7.	9.	
10	钢筋加工及安装	3.4	6.	7.	9.	
11	道路标线	3.4	7.5	7.	9.	
12	路侧波形护栏普通型					
13	其他混凝土工程	3.4	8.5	7.	9.	
14	800*800方形标志牌					
15	DN600单柱双圆标志牌					
	箱涵+翼墙					
16	一般土方开挖	3.4	7.5	7.	9.	
17	箱涵垫层	3.4	8.5	7.	9.	
18	箱涵	3.4	8.5	7.	9.	
19	钢筋加工及安装	3.4	6.	7.	9.	
20	翼墙	3.4	8.5	7.	9.	
21	洞口河床铺砌	3.4	8.5	7.	9.	
22	洞口垫层	3.4	8.5	7.	9.	
23	普通模板	3.4	8.5	7.	9.	
	挡墙					
24	一般土方开挖	3.4	7.5	7.	9.	

法定代表人
(或委托代理人)： _____ (签字)

工程单价费（税）率汇总表

工程名称： 官渡镇华东村瓦瑶头山洪沟危涵改造工程

第2页，共2页

序号	工程类别	工程单价费（税）率（%）				备注
		施工管理费		利润	税金	
		其他直接费	间接费			
25	一般土方开挖	3.4	7.5	7.	9.	
26	一般土方填筑	3.4	8.5	7.	9.	
27	下游护岸挡墙	3.4	8.5	7.	9.	
28	普通模板	3.4	8.5	7.	9.	

法定代表人
(或委托代理人)： _____ (签字)

投标人生产电、风、水、砂石基础单价汇总表

工程名称： 官渡镇华东村瓦瑶头山洪沟危涵改造工程

第1页，共1页

序号	名称	型号规格	计量单位	单价(元)	备注
1	碎石		m ³	126.	
2	水		m ³	3.69	
3	风		m ³	0.15	
4	电	(机械用)	kw. h	0.58	
5	水	(机械用)	m ³	3.69	

总价项目分类分项工程分解表

工程名称： 官渡镇华东村瓦瑶头山洪沟危涵改造工程

第1页，共4页

序号	项目编码	项目名称	计量单位	工程数量	单价(元)	合计(元)	主要技术条款编码
		第一篇 水利建筑工程				857614.38	
		道路工程				336213.95	
1.	500101002001	表土清理 外弃5km、清理表土厚度暂定为30cm	m ²	3118.41	7.67	23918.2	
	Y01180扩	挖掘机挖装土自卸汽车运输 1m ³ 挖掘机 运距5km	100m ³	9.355	2158.13	20189.8	
	Y01013	推土机清理表土 土类级别 I ~ II	100m ²	31.184	119.66	3731.49	
2.	500105009001	旧路混凝土拆除 20cm厚、废料用于回填	m ²	296.29	27.97	8287.23	
	Y02364	混凝土拆除 一般拆除 液压岩石破碎机拆除	100m ³	0.593	8138.5	4822.71	
	Y02389扩	0.6m ³ 挖掘机装石渣自卸汽车运输 露天 运距4km//改: 洞外运距(KM):5 洞内运距(KM):0	100m ³	0.593	5847.32	3465.	
3.	500105009002	水泥稳定层拆除 15cm厚、废料用于回填	m ²	296.29	20.98	6216.16	
	Y02364	混凝土拆除 一般拆除 液压岩石破碎机拆除	100m ³	0.444	8138.5	3617.03	
	Y02389扩	0.6m ³ 挖掘机装石渣自卸汽车运输 露天 运距4km//改: 洞外运距(KM):5 洞内运距(KM):0	100m ³	0.444	5847.32	2598.75	
4.	500103002001	路堤填筑 15km外借	m ³	2596.	42.59	110563.64	
	Y03122	压路机压实 土料	100m ³ 实方	25.96	692.49	17977.04	
	Y01186扩	挖掘机挖装土自卸汽车运输 2m ³ 挖掘机 运距15km	100m ³	25.96	3566.69	92591.27	
5.	500103002002	路堤填筑 场内借土回填	m ³	1669.5	6.92	11552.94	
	Y03122	压路机压实 土料	100m ³ 实方	16.695	692.49	11561.12	
	Y01182	挖掘机挖装土自卸汽车运输 2m ³ 挖掘机 运距≤0.5km	100m ³		1044.58		
6.	500109001003	C25砼道路 25cm厚	m ²	292.08	167.92	49046.07	

法定代表人
(或委托代理人)： _____ (签字)

总价项目分类分项工程分解表

工程名称： 官渡镇华东村瓦瑶头山洪沟危涵改造工程

第2页，共4页

序号	项目编码	项目名称	计量单位	工程数量	单价(元)	合计(元)	主要技术条款编码
	Y10053扩	公路路面 混凝土 压实厚度25cm//换:C25混凝土(商品)	100m ²	2.921	16792.31	49046.98	
7.	500109001009	C20俭道路 25cm厚	m ²	143.96	163.75	23573.45	
	Y10053扩	公路路面 混凝土 压实厚度25cm	100m ²	1.44	16375.39	23574.01	
8.	500114001003	水稳层 15cm厚	m ²	1297.3	37.38	48493.07	
	Y10051扩	公路路面 泥结碎石 压实厚度15cm	100m ²	12.973	3738.27	48496.58	
9.	500114001004	水稳层 10cm厚	m ²	411.	37.38	15363.18	
	Y10051扩	公路路面 泥结碎石 压实厚度15cm	100m ²	4.11	3738.27	15364.29	
10.	500111001003	钢筋加工及安装	t	0.021	5545.04	116.45	
	Y04234	钢筋加工与安装 一般钢筋	t	0.021	5545.04	116.45	
11.	500101001001	道路标线 白色、黄色标线15cm	m ²	75.14	41.16	3092.76	
	D2-5-32	热熔标线 普通型	10m ²	7.514	411.56	3092.46	
12.	500114001001	路侧波形护栏普通型 Gr-A-4E型护栏	m	165.	185.	30525.	
13.	500109011001	其他混凝土工程 标志牌C30混凝土基础	M ³	2.032	647.22	1315.8	
	Y04114换	基础混凝土 独立基础 //换:C30混凝土 换:C30混凝土(商品)	100m ³	0.02	64738.32	1315.81	
14.	500114001005	800*800方形标志牌 Φ89*4.5立杆、800*800方形标志牌	项	1.	950.	950.	
15.	500114001006	DN600单柱双圆标志牌 Φ89*6立杆、DN600单柱双圆标志牌	项	2.	1600.	3200.	
		箱涵+翼墙				155710.85	
1.	500101002003	一般土方开挖 土方开挖,场内运输0.5km	m ³	541.6	10.45	5659.72	

法定代表人
(或委托代理人)：

(签字)

总价项目分类分项工程分解表

工程名称： 官渡镇华东村瓦瑶头山洪沟危涵改造工程

第3页，共4页

序号	项目编码	项目名称	计量单位	工程数量	单价(元)	合计(元)	主要技术条款编码
	Y01170	挖掘机挖装土自卸汽车运输 0.6m³挖掘机 运距≤0.5km	100m³		1740.16		
	Y01182	挖掘机挖装土自卸汽车运输 2m³挖掘机 运距≤0.5km	100m³	5.416	1044.58	5657.45	
2.	500109001005	箱涵垫层 C15砼	m³	11.742	583.08	6846.53	
	Y04111调	垫层混凝土 平均厚度10cm// 改:非岩基垫层	100m³	0.117	58307.83	6846.51	
3.	500109001006	箱涵 C25砼	m³	72.76	651.12	47375.49	
	Y04074	墙 平面墙 墙厚 30cm	100m³		66234.57		
	Y04074换	墙 平面墙 墙厚 30cm//换:C25混凝土(商品)	100m³	0.728	65111.87	47375.4	
4.	500111001002	钢筋加工及安装 钢筋加工与安装 一般钢筋	t	10.077	5663.37	57069.78	
	Y04234改	钢筋加工与安装 一般钢筋	t	10.077	5663.37	57069.78	
5.	500109001011	翼墙 C30砼	m³	13.74	662.35	9100.69	
	Y04076	墙 平面墙 墙厚 90cm	100m³		60671.78		
	Y04074换	墙 平面墙 墙厚 30cm//换:C30混凝土(商品)	100m³	0.137	66234.57	9100.63	
6.	500109001013	洞口河床铺砌 C20砼	m³	14.427	622.37	8978.93	
	Y04111调	垫层混凝土 平均厚度10cm// 改:非岩基垫层 换:C20混凝土(商品)	100m³	0.144	62237.28	8978.97	
7.	500109001012	洞口垫层 C15砼	m³	4.809	583.08	2804.03	
	Y04111调	垫层混凝土 平均厚度10cm// 改:非岩基垫层	100m³	0.048	58307.83	2804.02	
8.	500110001002	普通模板 普通标准钢模板	m²	318.81	56.07	17875.68	
	Y05001	普通标准钢模板	100m²	3.188	5607.17	17876.22	
		挡墙				365689.58	
1.	500101002003	一般土方开挖 外弃5km, 三类土	m³				

法定代表人
(或委托代理人)： _____ (签字)

总价项目分类分项工程分解表

工程名称： 官渡镇华东村瓦瑶头山洪沟危涵改造工程

第4页，共4页

序号	项目编码	项目名称	计量单位	工程数量	单价(元)	合计(元)	主要技术条款编码
	Y01174扩	挖掘机挖装土自卸汽车运输 0.6m ³ 挖掘机 运距5km	100m ³		2671.1		
	Y01182	挖掘机挖装土自卸汽车运输 2m ³ 挖掘机 运距≤0.5km	100m ³		1044.58		
2.	500101002005	一般土方开挖 回填利用，三类土	m ³	2243.	3.1	6953.3	
	Y01156	挖掘机挖土方 土类级别 III	100m ³	22.43	309.71	6946.8	
3.	500103001001	一般土方填筑 利用开挖土方回填	m ³	1204.	16.62	20010.48	
	Y03142	建筑物土料回填 夯填 蛙式打夯机	100m ³ 实方	12.04	1661.8	20008.07	
4.	500109001008	下游护岸挡墙 C15砼挡墙	m ³	510.	567.42	289384.2	
	Y04076换	墙 平面墙 墙厚 90cm//换:C15混凝土(商品)	100m ³	5.1	56742.33	289385.88	
5.	500110001002	普通模板 普通标准钢模板	m ²	880.	56.07	49341.6	
	Y05001	普通标准钢模板	100m ²	8.8	5607.17	49343.1	
		合 计	元			857614.38	

法定代表人
(或委托代理人)： _____ (签字)

工程单价计算表

表土清理
外弃5km、清理表土厚度暂定 工程
为30cm

单价编号:

单位: m²

施工工艺:

序号	名称	单位	数量	单价(元)	合计(元)
1	直接费				6.05
1.1	人工费	元			0.19
00010006	普工	工日	0.003	65.1	0.19
1.2	材料费	元			0.29
81010001	零星材料费	%	17.		0.34
1.3	机械使用费	元			5.57
99021003	挖掘机	台班	0.001	1120.89	0.61
99021015	推土机	台班	0.001	637.36	0.76
99021016	推土机	台班		685.75	0.16
99063010	自卸汽车	台班	0.007	611.46	4.04
2	施工管理费	元			0.58
3	利润	%	7.	5.79	0.41
4	税金	%	9.	7.04	0.63
	合计	元			7.67

法定代表人
(或委托代理人): _____ (签字)

工程单价计算表

水泥稳定层拆除
15cm厚、废料用于回填 工程

单价编号:

单位: m²

施工工艺:

序号	名称	单位	数量	单价(元)	合计(元)
1	直接费				16.13
1.1	人工费	元			0.36
00010005	技工	工日		90.9	
00010006	普工	工日	0.006	65.1	0.36
1.2	材料费	元			0.51
81010001	零星材料费	%	2.		0.58
1.3	机械使用费	元			15.25
99021002	挖掘机	台班	0.011	856.66	9.8
99021018	推土机	台班	0.001	974.55	0.56
99063009	自卸汽车	台班	0.01	474.31	4.89
2	施工管理费	元			2.
3	利润	%	7.	16.02	1.12
4	税金	%	9.	19.25	1.73
	合计	元			20.98

法定代表人
(或委托代理人): _____ (签字)

工程单价计算表

路堤填筑
15km外借

工程

单位: m3

单价编号:

施工工艺:

序号	名称	单位	数量	单价(元)	合计(元)
1	直接费				33.53
1.1	人工费	元			1.15
00010005	技工	工日		90.9	0.03
00010006	普工	工日	0.017	65.1	1.13
1.2	材料费	元			0.95
81010001	零星材料费	%	4.		1.12
1.3	机械使用费	元			31.43
99021004	挖掘机	台班	0.001	1817.67	2.
99021017	推土机	台班	0.001	808.5	1.05
99021038	压路机	台班	0.005	573.17	3.1
99021039	刨毛机	台班	0.001	556.65	0.45
99021040	蛙式夯实机	台班	0.001	195.94	0.27
99063011	自卸汽车	台班	0.036	675.37	24.52
99451170	其他机械费	%	1.		0.04
2	施工管理费	元			3.29
3	利润	%	7.	32.3	2.26
4	税金	%	9.	39.08	3.52
	合计	元			42.59

法定代表人
(或委托代理人): _____ (签字)

工程单价计算表

路堤填筑
场内借土回填

工程

单价编号:

单位: m³

施工工艺:

序号	名称	单位	数量	单价(元)	合计(元)
1	直接费				5.38
1.1	人工费	元			0.85
00010005	技工	工日		90.9	0.03
00010006	普工	工日	0.013	65.1	0.83
1.2	材料费	元			0.02
81010001	零星材料费	%	4.		0.03
1.3	机械使用费	元			4.51
99021004	挖掘机	台班		1817.67	
99021017	推土机	台班	0.001	808.5	0.65
99021038	压路机	台班	0.005	573.17	3.1
99021039	刨毛机	台班	0.001	556.65	0.45
99021040	蛙式夯实机	台班	0.001	195.94	0.27
99063010	自卸汽车	台班		611.46	
99451170	其他机械费	%	1.		0.04
2	施工管理费	元			0.59
3	利润	%	7.	5.45	0.38
4	税金	%	9.	6.35	0.57
	合计	元			6.92

法定代表人
(或委托代理人): _____ (签字)

工程单价计算表

C25砼道路
25cm厚

工程

单位: m²

单价编号:

施工工艺:

序号	名称	单位	数量	单价(元)	合计(元)
1	直接费				136.96
1.1	人工费	元			16.62
00010005	技工	工日	0.088	90.9	8.
00010006	普工	工日	0.132	65.1	8.63
1.2	材料费	元			119.99
05030391	板枋材	m ³		1703.45	0.51
80210660T001-1	C25混凝土	m ³	0.255	450.	114.75
81010015	其他材料费	%	8.		9.22
1.3	机械使用费	元			0.34
99042027	振动器	台班	0.027	10.38	0.28
99063002	载重汽车	台班		490.67	0.05
99451170	其他机械费	%	5.		0.02
2	施工管理费	元			10.69
3	利润	%	7.	91.54	6.41
4	税金	%	9.	154.06	13.87
	合计	元			167.92

法定代表人
(或委托代理人): _____ (签字)

工程单价计算表

C20砼道路
25cm厚

工程

单价编号:

单位: m²

施工工艺:					
序号	名称	单位	数量	单价(元)	合计(元)
1	直接费				133.14
1.1	人工费	元			16.62
00010005	技工	工日	0.088	90.9	8.
00010006	普工	工日	0.132	65.1	8.63
1.2	材料费	元			116.17
05030391	板枋材	m ³		1703.45	0.51
80210660T001	C20混凝土	m ³	0.255	435.	110.92
81010015	其他材料费	%	8.		8.91
1.3	机械使用费	元			0.34
99042027	振动器	台班	0.027	10.38	0.28
99063002	载重汽车	台班		490.67	0.05
99451170	其他机械费	%	5.		0.02
2	施工管理费	元			10.69
3	利润	%	7.	91.54	6.41
4	税金	%	9.	150.23	13.52
	合计	元			163.75

法定代表人
(或委托代理人): _____ (签字)

工程单价计算表

水稳层
15cm厚

工程

单位: m²

单价编号:

施工工艺:

序号	名称	单位	数量	单价(元)	合计(元)
1	直接费				29.88
1.1	人工费	元			4.2
00010005	技工	工日	0.022	90.9	2.01
00010006	普工	工日	0.034	65.1	2.19
1.2	材料费	元			24.69
04050051	碎石	m ³	0.174	126.	21.92
04070045	石屑	m ³	0.017	75.	1.27
04090090	黏土	m ³	0.044	30.	1.33
81010015	其他材料费	%	1.		0.25
1.3	机械使用费	元			0.99
99021038	压路机	台班	0.002	573.17	0.97
99451170	其他机械费	%	2.		0.02
2	施工管理费	元			2.76
3	利润	%	7.	23.65	1.66
4	税金	%	9.	34.3	3.09
	合计	元			37.38

法定代表人
(或委托代理人): _____ (签字)

工程单价计算表

水稳层
10cm厚

工程

单价编号:

单位: m²

施工工艺:

序号	名称	单位	数量	单价(元)	合计(元)
1	直接费				29.88
1.1	人工费	元			4.2
00010005	技工	工日	0.022	90.9	2.01
00010006	普工	工日	0.034	65.1	2.19
1.2	材料费	元			24.69
04050051	碎石	m ³	0.174	126.	21.92
04070045	石屑	m ³	0.017	75.	1.27
04090090	黏土	m ³	0.045	30.	1.34
81010015	其他材料费	%	1.		0.25
1.3	机械使用费	元			0.99
99021038	压路机	台班	0.002	573.17	0.97
99451170	其他机械费	%	2.		0.02
2	施工管理费	元			2.76
3	利润	%	7.	23.65	1.66
4	税金	%	9.	34.3	3.09
	合计	元			37.38

法定代表人
(或委托代理人): _____ (签字)

工程单价计算表

钢筋加工及安装

工程

单位: t

单价编号:

施工工艺:

序号	名称	单位	数量	单价(元)	合计(元)
1	直接费				4348.46
1.1	人工费	元			1014.87
00010005	技工	工日	8.83	90.9	802.65
00010006	普工	工日	3.26	65.1	212.23
1.2	材料费	元			3219.03
01010001	钢筋	t	1.02	3065.75	3127.07
01030230	铁丝	kg	4.	4.9	19.6
03135270	电焊条	kg	7.22	5.7	41.15
81010015	其他材料费	%	1.		31.88
1.3	机械使用费	元			114.56
99042045	风(砂)水枪	台班	0.12	185.75	22.29
99063002	载重汽车	台班	0.04	490.67	19.63
99084011	塔式起重机	台班	0.01	631.35	6.31
99147045	电焊机	台班	0.85	37.81	32.14
99147048	对焊机	台班	0.03	303.12	9.09
99147051	钢筋弯曲机	台班	0.09	122.27	11.
99147054	钢筋切断机	台班	0.03	160.12	4.8
99147055	钢筋调直机	台班	0.05	140.86	7.04
99451170	其他机械费	%	2.		2.25
2	施工管理费	元			410.72
3	利润	%	7.	4687.29	328.11
4	税金	%	9.	5087.22	457.85
	合计	元			5545.04

法定代表人
(或委托代理人): _____ (签字)

工程单价计算表

道路标线
白色、黄色标线15cm 工程

单价编号:

单位: m²

施工工艺:

序号	名称	单位	数量	单价(元)	合计(元)
1	直接费				31.92
1.1	人工费	元			2.75
00010010	人工费	元	2.75	1.	2.75
1.2	材料费	元			23.5
13010530	热塑标线底漆	kg	0.17	8.24	1.4
13110040	热熔标线涂料	kg	4.873	4.07	19.83
14390080	液化石油气	m ³	0.157	6.97	1.09
36210030	反光材料(玻璃珠)	kg	0.332	2.45	0.81
99450760	其他材料费	元	0.362	1.	0.36
1.3	机械使用费	元			5.67
990146010	汽车式路面划线机	台班	0.004	520.05	2.34
990401015	载货汽车	台班	0.004	428.65	1.93
991215050	热熔釜溶解车	台班	0.004	310.37	1.4
2	施工管理费	元			3.44
3	利润	%	7.	34.27	2.4
4	税金	%	9.	37.76	3.4
	合计	元			41.16

法定代表人
(或委托代理人): _____ (签字)

工程单价计算表

一般土方开挖
土方开挖，场内运输0.5km 工程

单价编号：

单位：m³

施工工艺：					
序号	名称	单位	数量	单价(元)	合计(元)
1	直接费				8.24
1.1	人工费	元			0.3
00010006	普工	工日	0.005	65.1	0.3
1.2	材料费	元			0.27
81010001	零星材料费	%	4.		0.32
1.3	机械使用费	元			7.66
99021002	挖掘机	台班		856.66	
99021004	挖掘机	台班	0.001	1817.67	2.
99021016	推土机	台班		685.75	
99021017	推土机	台班	0.001	808.5	0.4
99063008	自卸汽车	台班		460.56	
99063010	自卸汽车	台班	0.009	611.46	5.26
2	施工管理费	元			0.79
3	利润	%	7.	7.91	0.55
4	税金	%	9.	9.58	0.86
	合计	元			10.45

法定代表人
(或委托代理人)： _____ (签字)

工程单价计算表

箱涵垫层
C15砼

工程

单位: m³

单价编号:

施工工艺:

序号	名称	单位	数量	单价(元)	合计(元)
1	直接费				474.86
1.1	人工费	元			56.16
00010005	技工	工日	0.418	90.9	38.01
00010006	普工	工日	0.279	65.1	18.15
1.2	材料费	元			417.34
34110010	水	m ³	1.12	3.69	4.13
80210660T002	C15混凝土	m ³	1.03	400.	412.
81010015	其他材料费	%	0.5		2.08
1.3	机械使用费	元			1.35
99042027	振动器	台班	0.066	10.38	0.68
99042045	风(砂)水枪	台班	0.003	185.75	0.63
99451170	其他机械费	%	3.		0.04
2	施工管理费	元			36.54
3	利润	%	7.	336.29	23.54
4	税金	%	9.	534.93	48.14
	合计	元			583.08

法定代表人
(或委托代理人): _____ (签字)

工程单价计算表

箱涵
C25砼

工程

单价编号:

单位: m³

施工工艺:

序号	名称	单位	数量	单价(元)	合计(元)
1	直接费				535.46
1.1	人工费	元			58.17
00010005	技工	工日	0.358	90.9	32.51
00010006	普工	工日	0.394	65.1	25.66
1.2	材料费	元			471.83
34110010	水	m ³	1.6	3.69	5.9
80210660T001-1	C25混凝土	m ³	1.03	450.	463.5
80210660T004	C30混凝土	m ³		460.	
81010015	其他材料费	%	1.		4.69
1.3	机械使用费	元			5.45
99042025	振动器	台班	0.082	10.33	0.85
99042045	风(砂)水枪	台班	0.021	185.75	3.98
99451170	其他机械费	%	13.		0.63
2	施工管理费	元			37.65
3	利润	%	7.	346.5	24.26
4	税金	%	9.	597.36	53.76
	合计	元			651.12

法定代表人
(或委托代理人): _____ (签字)

工程单价计算表

钢筋加工及安装 工程
 钢筋加工与安装 一般钢筋

单位: t

单价编号:

施工工艺:

序号	名称	单位	数量	单价(元)	合计(元)
1	直接费				4441.33
1.1	人工费	元			1014.87
00010005	技工	工日	8.83	90.9	802.65
00010006	普工	工日	3.26	65.1	212.23
1.2	材料费	元			3311.9
01010001	钢筋	t	1.05	3065.75	3219.04
01030230	铁丝	kg	4.	4.9	19.6
03135270	电焊条	kg	7.22	5.7	41.15
81010015	其他材料费	%	1.		32.8
1.3	机械使用费	元			114.56
99042045	风(砂)水枪	台班	0.12	185.75	22.29
99063002	载重汽车	台班	0.04	490.67	19.63
99084011	塔式起重机	台班	0.01	631.35	6.31
99147045	电焊机	台班	0.85	37.81	32.14
99147048	对焊机	台班	0.03	303.12	9.09
99147051	钢筋弯曲机	台班	0.09	122.27	11.
99147054	钢筋切断机	台班	0.03	160.12	4.8
99147055	钢筋调直机	台班	0.05	140.86	7.04
99451170	其他机械费	%	2.		2.25
2	施工管理费	元			419.44
3	利润	%	7.	4786.86	335.08
4	税金	%	9.	5195.78	467.62
	合计	元			5663.37

法定代表人
 (或委托代理人): _____ (签字)

工程单价计算表

翼墙
C30砼

工程

单价编号:

单位: m³

施工工艺:

序号	名称	单位	数量	单价(元)	合计(元)
1	直接费				545.76
1.1	人工费	元			58.17
00010005	技工	工日	0.358	90.9	32.51
00010006	普工	工日	0.394	65.1	25.66
1.2	材料费	元			482.13
34110010	水	m ³	1.6	3.69	5.9
80210660T001	C20混凝土	m ³		435.	
80210660T004	C30混凝土	m ³	1.03	460.	473.8
81010015	其他材料费	%	1.		4.8
1.3	机械使用费	元			5.45
99042025	振动器	台班	0.083	10.33	0.85
99042045	风(砂)水枪	台班	0.021	185.75	3.98
99451170	其他机械费	%	13.		0.63
2	施工管理费	元			37.65
3	利润	%	7.	346.5	24.26
4	税金	%	9.	607.66	54.69
	合计	元			662.35

法定代表人
(或委托代理人): _____ (签字)

工程单价计算表

洞口河床铺砌
C20砼

工程

单位: m3

单价编号:

施工工艺:

序号	名称	单位	数量	单价(元)	合计(元)
1	直接费				510.91
1.1	人工费	元			56.16
00010005	技工	工日	0.418	90.9	38.01
00010006	普工	工日	0.279	65.1	18.15
1.2	材料费	元			453.39
34110010	水	m3	1.12	3.69	4.13
80210660T001	C20混凝土	m3	1.03	435.	448.05
81010015	其他材料费	%	0.5		2.26
1.3	机械使用费	元			1.35
99042027	振动器	台班	0.066	10.38	0.68
99042045	风(砂)水枪	台班	0.003	185.75	0.63
99451170	其他机械费	%	3.		0.04
2	施工管理费	元			36.54
3	利润	%	7.	336.29	23.54
4	税金	%	9.	570.98	51.39
	合计	元			622.37

法定代表人
(或委托代理人): _____ (签字)

工程单价计算表

洞口垫层
C15砼

工程

单价编号:

单位: m³

施工工艺:

序号	名称	单位	数量	单价(元)	合计(元)
1	直接费				474.86
1.1	人工费	元			56.16
00010005	技工	工日	0.418	90.9	38.01
00010006	普工	工日	0.279	65.1	18.15
1.2	材料费	元			417.34
34110010	水	m ³	1.12	3.69	4.13
80210660T002	C15混凝土	m ³	1.03	400.	412.
81010015	其他材料费	%	0.5		2.08
1.3	机械使用费	元			1.35
99042027	振动器	台班	0.066	10.38	0.68
99042045	风(砂)水枪	台班	0.003	185.75	0.63
99451170	其他机械费	%	3.		0.04
2	施工管理费	元			36.54
3	利润	%	7.	336.29	23.54
4	税金	%	9.	534.93	48.14
	合计	元			583.08

法定代表人
(或委托代理人): _____ (签字)

工程单价计算表

普通模板
普通标准钢模板

工程

单位: m²

单价编号:

施工工艺:

序号	名称	单位	数量	单价(元)	合计(元)
1	直接费				43.11
1.1	人工费	元			23.43
00010005	技工	工日	0.216	90.9	19.68
00010006	普工	工日	0.058	65.1	3.75
1.2	材料费	元			12.74
01000001	型钢	kg	0.43	2.99	1.28
03135270	电焊条	kg	0.025	5.7	0.14
03213001	铁件	kg	0.015	4.87	0.07
03213131	预埋铁件	kg	1.217	4.87	5.93
35010010	标准钢模板	kg	0.995	3.6	3.58
35030115	卡扣件	kg	0.253	5.8	1.47
81010015	其他材料费	%	3.		0.27
1.3	机械使用费	元			6.93
99063002	载重汽车	台班	0.001	490.67	0.29
99084033	汽车起重机	台班	0.011	537.21	6.12
99147045	电焊机	台班	0.004	37.81	0.17
99147054	钢筋切断机	台班		160.12	0.02
99451170	其他机械费	%	5.		0.33
2	施工管理费	元			5.1
3	利润	%	7.	46.99	3.29
4	税金	%	9.	51.44	4.63
	合计	元			56.07

法定代表人
(或委托代理人): _____ (签字)

工程单价计算表

一般土方开挖
回填利用，三类土

工程

单价编号:

单位: m³

施工工艺:

序号	名称	单位	数量	单价(元)	合计(元)
1	直接费				2.43
1.1	人工费	元			0.27
00010006	普工	工日	0.004	65.1	0.27
1.2	材料费	元			0.1
81010001	零星材料费	%	5.		0.12
1.3	机械使用费	元			2.06
99021002	挖掘机	台班	0.002	856.66	2.06
2	施工管理费	元			0.24
3	利润	%	7.	2.43	0.17
4	税金	%	9.	2.84	0.26
	合计	元			3.1

法定代表人
(或委托代理人): _____ (签字)

工程单价计算表

一般土方填筑
利用开挖土方回填

工程

单位: m³

单价编号:

施工工艺:

序号	名称	单位	数量	单价(元)	合计(元)
1	直接费				12.7
1.1	人工费	元			6.45
00010005	技工	工日		90.9	0.03
00010006	普工	工日	0.099	65.1	6.43
1.2	材料费	元			0.6
81010001	零星材料费	%	5.		0.6
1.3	机械使用费	元			5.64
99021040	蛙式夯实机	台班	0.029	195.94	5.64
2	施工管理费	元			1.55
3	利润	%	7.	14.25	1.
4	税金	%	9.	15.25	1.37
	合计	元			16.62

法定代表人
(或委托代理人): _____ (签字)

工程单价计算表

下游护岸挡墙
C15砼挡墙

工程

单价编号:

单位: m³

施工工艺:

序号	名称	单位	数量	单价(元)	合计(元)
1	直接费				462.89
1.1	人工费	元			39.39
00010005	技工	工日	0.216	90.9	19.6
00010006	普工	工日	0.304	65.1	19.8
1.2	材料费	元			419.06
34110010	水	m ³	1.26	3.69	4.65
80210660T001-2	C15混凝土	m ³	1.03	400.	412.
81010015	其他材料费	%	1.		4.17
1.3	机械使用费	元			4.43
99042025	振动器	台班	0.067	10.33	0.69
99042045	风(砂)水枪	台班	0.017	185.75	3.23
99451170	其他机械费	%	13.		0.51
2	施工管理费	元			35.08
3	利润	%	7.	322.87	22.6
4	税金	%	9.	520.57	46.85
	合计	元			567.42

法定代表人
(或委托代理人): _____ (签字)

工程单价计算表

普通模板
普通标准钢模板

工程

单位: m²

单价编号:

施工工艺:

序号	名称	单位	数量	单价(元)	合计(元)
1	直接费				43.11
1.1	人工费	元			23.43
00010005	技工	工日	0.216	90.9	19.68
00010006	普工	工日	0.058	65.1	3.75
1.2	材料费	元			12.74
01000001	型钢	kg	0.43	2.99	1.28
03135270	电焊条	kg	0.025	5.7	0.14
03213001	铁件	kg	0.015	4.87	0.07
03213131	预埋铁件	kg	1.217	4.87	5.93
35010010	标准钢模板	kg	0.995	3.6	3.58
35030115	卡扣件	kg	0.253	5.8	1.47
81010015	其他材料费	%	3.		0.27
1.3	机械使用费	元			6.93
99063002	载重汽车	台班	0.001	490.67	0.29
99084033	汽车起重机	台班	0.011	537.21	6.12
99147045	电焊机	台班	0.005	37.81	0.17
99147054	钢筋切断机	台班		160.12	0.02
99451170	其他机械费	%	5.		0.33
2	施工管理费	元			5.11
3	利润	%	7.	46.99	3.29
4	税金	%	9.	51.44	4.63
	合计	元			56.07

法定代表人
(或委托代理人): _____ (签字)

独立费用招标控制价表

工程名称： 官渡镇华东村瓦瑶头山洪沟危涵改造工程

序号	费用名称	计算基础(元)	费率(%)	总价(元)
	合计			

主要工程量汇总表

工程名称: 官渡镇华东村瓦瑶头山洪沟危涵改造工程

序号	项目	土石方明挖 (m3)	石方洞挖 (m3)	土石方填筑 (m3)	混凝土 (m3)	模板 (m2)	钢筋 (t)	帷幕灌浆 (m)	固结灌浆 (m)
	第一篇 水利建筑工程	3660.01		5469.5	627.478	1198.81	10.098		
	道路工程	3118.41		4265.5			0.021		
1	表土清理	3118.41							
4	路堤填筑			2596.					
5	路堤填筑			1669.5					
10	钢筋加工及安装						0.021		
	箱涵+翼墙	541.6			117.478	318.81	10.077		
1	一般土方开挖	541.6							
2	箱涵垫层				11.742				
3	箱涵				72.76				
4	钢筋加工及安装						10.077		
5	翼墙				13.74				
6	洞口河床铺砌				14.427				
7	洞口垫层				4.809				
8	普通模板					318.81			
	挡墙			1204.	510.	880.			

主要工程量汇总表

工程名称： 官渡镇华东村瓦瑶头山洪沟危涵改造工程

序号	项目	土石方明挖 (m3)	石方洞挖 (m3)	土石方填筑 (m3)	混凝土 (m3)	模板 (m2)	钢筋 (t)	帷幕灌浆 (m)	固结灌浆 (m)
3	一般土方填筑			1204.					
4	下游护岸挡墙				510.				
5	普通模板					880.			
	合 计	3660. 01		5469. 5	627. 478	1198. 81	10. 098		

人工数量及主要材料量汇总表

工程名称: 官渡镇华东村瓦瑶头山洪沟危涵改造工程

序号	项目	技工 (工日)	普工 (工日)	其他人工 (工日)	水泥(t)	钢筋(t)	商品砼 (m3)	块石 (m3)	碎石 (m3)	砂(m3)	电(kw.h)	柴油(t)	汽油(t)
1	表土清理	32.93	9.137	42.07								1.249	
2	旧路混凝土拆除	13.588	2.181	15.77								0.396	
3	水泥稳定层拆除	10.191	1.636	11.83								0.297	
4	路堤填筑	146.934	44.911	191.84							45.43	5.58	
5	路堤填筑	28.548	21.203	49.75							29.216	0.413	
6	C25砼道路	25.732	38.701	64.43			74.48				39.624		0.001
7	C20砼道路	12.683	19.075	31.76			36.71				19.53		
8	水稳层	33.081	43.589	76.67					225.73			0.072	
9	水稳层	10.48	13.81	24.29					71.514			0.023	
10	钢筋加工及安装	0.191	0.068	0.26		0.021					1.424		
11	道路标线	1.014		1.01								0.006	0.019
12	路侧波形护栏普通型												
13	其他混凝土工程	0.718	0.479	1.20			2.093				0.237		
14	800*800方形标志牌												
15	DN600单柱双圆标志牌												
16	一般土方开挖	6.391	2.491	8.88								0.288	

人工数量及主要材料量汇总表

工程名称: 官渡镇华东村瓦瑶头山洪沟危涵改造工程

序号	项目	技工 (工日)	普工 (工日)	其他人工 (工日)	水泥(t)	钢筋(t)	商品砼 (m3)	块石 (m3)	碎石 (m3)	砂(m3)	电(kw.h)	柴油(t)	汽油(t)
17	箱涵垫层	4.911	3.274	8.18			12.094				3.94		
18	箱涵	26.019	28.682	54.70			74.943				14.406		
19	钢筋加工及安装	91.6	32.851	124.45		10.581					683.493		0.013
20	翼墙	4.913	5.416	10.33			14.152				2.721		
21	洞口河床铺砌	6.033	4.022	10.06			14.86				4.841		
22	洞口垫层	2.011	1.341	3.35			4.953				1.614		
23	普通模板	76.514	18.363	94.88							85.951		0.101
24	一般土方开挖												
25	一般土方开挖	10.766	9.196	19.96								0.256	
26	一般土方填筑	69.712	118.835	188.55							433.44		
27	下游护岸挡墙	109.956	155.091	265.05			525.3				81.763		
28	普通模板	211.2	50.688	261.89							237.248		0.279

100

100

100

100

100

100

100